

**МИНИСТЕРСТВО ГРАЖДАНСКОЙ АВИАЦИИ**

**АН-26**  
**САМОЛЕТ**  
**AIRPLANE**

**ИЛЛЮСТРИРОВАННЫЙ КАТАЛОГ ДЕТАЛЕЙ**  
**ILLUSTRATED PARTS CATALOG**

**КНИГА**  
**BOOK** **2**



ЛИСТ УЧЕТА ВНЕСЕННЫХ ИЗМЕНЕНИЙ

RECORD OF REVISIONS

№ п/п Rev. No.	Основание для внесения изменений Authorizing document	Дата вне- сения изменения Revision date	№ страниц Page		Подпись лица, про- изводив- шего заме- ну By
			заменяе- мых removed	заменяю- щих inserted	

№ П/П Rev. No.	Основание для внесения изменений Authorizing document	Дата вне- сения изменения Revision date	№ страниц Page		Подпись лица, произво- дившего замену By
			замене- мых removed	заменяю- щих inserted	

ПЕРЕЧЕНЬ ДЕЙСТВУЮЩИХ СТРАНИЦ  
LIST OF EFFECTIVE PAGES

Глава, раздел Chapter/Section	Стр. Page	Дата издания Date of issue	Основание для внесения изменения Authorizing document	Дата внесения изменения Revision date
Титульный лист Title page	-	-		
Оборот титульного листа Title page back	-	-		
Лист учета внесенных изменений Record of Revisions	1 2			
Перечень действующих страниц List of Effective Pages	1,2	5.03.74		
	3,4	5.03.74		
	5,6	5.03.74		
	7,8	5.03.74		
	9,10	5.03.74		
	11,12	5.03.74		
	13,14	5.03.74		
	15,16	5.03.74		
	17,18	5.03.74		
	19	5.03.74		
Введение Introduction	1	5.03.74		
	2	5.03.74		
	3	5.03.74		
	4	5.03.74		
Introduction	5	5.03.74		
	6	5.03.74		

Глава, раздел Chapter/Section	Стр. Page	Дата издания Date of issue	Основание для внесения изменения Authorizing document	Дата внесения измене- ния Revision date
	7	5.03.74		
	8	5.03.74		
Исцлтитул главы 5 False title of Chapter 5 5.1	1/2	5.03.74		
	3	5.03.74		
	4	5.03.74		
	5	5.03.74		
	6	5.03.74		
	7	5.03.74		
	8	5.03.74		
	9	5.03.74		
	10	5.03.74		
	11/12	5.03.74		
	13/14	5.03.74		
	15	5.03.74		
	16	5.03.74		
	17/18	5.03.74		
	19/20	5.03.74		
	21/22	5.03.74		
	23	5.03.74		
	24	5.03.74		
	25	5.03.74		
	26	5.03.74		
	27	5.03.74		
	28	5.03.74		
	29	5.03.74		
	30	5.03.74		
	31/32	5.03.74		
	33/34	5.03.74		
	35	5.03.74		
	36	5.03.74		
	37	5.03.74		
	38	5.03.74		
	39/40	5.03.74		
	41	5.03.74		
	42	5.03.74		

Глава, раздел Chapter/Section	Стр. Page	Дата издания Date of issue	Основание для внесения изменения Authorizing document	Дата внесения измене- ния Revision date
5.1	43	5.03.74		
	44	5.03.74		
	45	5.03.74		
	46	5.03.74		
	47	5.03.74		
	47/48	5.03.74		
	49/50	5.03.74		
	51	5.03.74		
	52	5.03.74		
	53	5.03.74		
	54	5.03.74		
	55	5.03.74		
	56	5.03.74		
	57/58	5.03.74		
	59/60	5.03.74		
	61	5.03.74		
	62	5.03.74		
	63	5.03.74		
	64	5.03.74		
	65/66	5.03.74		
	67/68	5.03.74		
	69/70	5.03.74		
	71	5.03.74		
	72	5.03.74		
	73	5.03.74		
	74	5.03.74		
	75	5.03.74		
	76	5.03.74		
	77/78	5.03.74		
	79	5.03.74		
	80	5.03.74		
	81	5.03.74		
	82	5.03.74		
5.2	1/2	5.03.74		
	3	5.03.74		
	4	5.03.74		
	5/6	5.03.74		
	7	5.03.74		

Глава, раздел Chapter/Section	Стр. Page	Дата издания Date of issue	Основание для внесения изменения Authorizing document	Дата внесения измене- ния Revision date
5.2	8	5.03.74		
	9	5.03.74		
	10	5.03.74		
	11/12	5.03.74		
	13	5.03.74		
	14	5.03.74		
	15	5.03.74		
	16	5.03.74		
	17	5.03.74		
	18	5.03.74		
	19	5.03.74		
	20	5.03.74		
	21	5.03.74		
	22	5.03.74		
	23	5.03.74		
	24	5.03.74		
	25	5.03.74		
	26	5.03.74		
	27	5.03.74		
	28	5.03.74		
	29/30	5.03.74		
	31	5.03.74		
	32	5.03.74		
	33	5.03.74		
	34	5.03.74		
	35/36	5.03.74		
	37/38	5.03.74		
	39/40	5.03.74		
	41/42	5.03.74		
	43	5.03.74		
	44	5.03.74		
	45	5.03.74		
	46	5.03.74		
47/48	5.03.74			
49	5.03.74			
50	5.03.74			
51/52	5.03.74			
53	5.03.74			

Глава, раздел Chapter/Section	Стр. Page	Дата издания Date of issue	Основание для внесения изменения Authorizing document	Дата внесения измене- ния Revision date	
5.2	54	5.03.74			
	55	5.03.74			
	56	5.03.74			
	57/58	5.03.74			
	59	5.03.74			
	60	5.03.74			
	61	5.03.74			
	62	5.03.74			
	63	5.03.74			
	64	5.03.74			
	65/66	5.03.74			
	67	5.03.74			
	68	5.03.74			
	69	5.03.74			
70	5.03.74				
5.3	1/2	5.03.74			
	3	5.03.74			
	4	5.03.74			
	5	5.03.74			
	6	5.03.74			
	7/8	5.03.74			
	9/10	5.03.74			
	11	5.03.74			
	12	5.03.74			
	13	5.03.74			
	14	5.03.74			
	Шмуцтитул главы 6 False title of Chapter 6 6.1	1/2	5.03.74		
		3/4	5.03.74		
		5	5.03.74		
6		5.03.74			
7		5.03.74			
8		5.03.74			
9		5.03.74			
10		5.03.74			



Глава, раздел Chapter/Section	Стр. Page	Дата издания Date of issue	Основание для внесения изменения Authorizing document	Дата внесения измене- ния Revision date
6.1	11/12	5.03.74		
	13	5.03.74		
	14	5.03.74		
	15/16	5.03.74		
	17	5.03.74		
	18	5.03.74		
	19	5.03.74		
	20	5.03.74		
	21	5.03.74		
	22	5.03.74		
	23	5.03.74		
	24	5.03.74		
	25	5.03.74		
	26	5.03.74		
	27/28	5.03.74		
	29	5.03.74		
	30	5.03.74		
	31	5.03.74		
	32	5.03.74		
	33	5.03.74		
	34	5.03.74		
	35	5.03.74		
	36	5.03.74		
	37	5.03.74		
	38	5.03.74		
	39	5.03.74		
	40	5.03.74		
	41	5.03.74		
	42	5.03.74		
	43/44	5.03.74		
	45	5.03.74		
	46	5.03.74		
	47/48	5.03.74		
49/50	5.03.74			
51	5.03.74			
52	5.03.74			
53	5.03.74			
54	5.03.74			
55/56	5.03.74			

Глава, раздел Chapter/Section	Стр. Page	Дата издания Date of issue	Основание для внесения изменения Authorizing document	Дата внесения изменения Revision date
6.1	57/58	5.03.74		
	59	5.03.74		
	60	5.03.74		
	61/62	5.03.74		
	63/64	5.03.74		
	65	5.03.74		
	66	5.03.74		
	67	5.03.74		
	68	5.03.74		
	69/70	5.03.74		
	71/72	5.03.74		
	73	5.03.74		
	74	5.03.74		
	75/76	5.03.74		
	77	5.03.74		
	78	5.03.74		
	79/80	5.03.74		
	81	5.03.74		
	82	5.03.74		
	6.2	1/2	5.03.74	
3/4		5.03.74		
5		5.03.74		
6		5.03.74		
7		5.03.74		
8		5.03.74		
9		5.03.74		
10		5.03.74		
11/12		5.03.74		
13		5.03.74		
14		5.03.74		
15/16		5.03.74		
17		5.03.74		
18		5.03.74		
19/20		5.03.74		
21	5.03.74			
22	5.03.74			
23/24	5.03.74			
25	5.03.74			

Глава, раздел Chapter/Section	Стр. Page	Дата издания Date of issue	Основание для внесения изменения Authorizing document	Дата внесения измене- ния Revision date
6.2	26	5.03.74		
	27/28	5.03.74		
	29	5.03.74		
	30	5.03.74		
	31/32	5.03.74		
	33	5.03.74		
	34	5.03.74		
	35/36	5.03.74		
6.3	37/38	5.03.74		
	1/2	5.03.74		
	3/4	5.03.74		
	5	5.03.74		
	6	5.03.74		
	7	5.03.74		
	8	5.03.74		
	9	5.03.74		
	10	5.03.74		
	11	5.03.74		
	12	5.03.74		
	13	5.03.74		
	14	5.03.74		
	15/16	5.03.74		
	17/18	5.03.74		
	19	5.03.74		
	20	5.03.74		
	21/22	5.03.74		
	23	5.03.74		
	24	5.03.74		
	25/26	5.03.74		
	27	5.03.74		
	28	5.03.74		
	29	5.03.74		
	30	5.03.74		
	31/32	5.03.74		
	33	5.03.74		
	34	5.03.74		
35	5.03.74			
36	5.03.74			

Глава, раздел Chapter/Section	Стр. Page	Дата издания Date of issue	Основание для внесения изменения Authorizing document	Дата внесения измене- ния Revision date
6.3	37/38	5.03.74		
	39	5.03.74		
	40	5.03.74		
	41	5.03.74		
	42	5.03.74		
	43	5.03.74		
	44	5.03.74		
	45	5.03.74		
	46	5.03.74		
	47	5.03.74		
	48	5.03.74		
	49/50	5.03.74		
	51/52	5.03.74		
	53/54	5.03.74		
	55	5.03.74		
	56	5.03.74		
	57	5.03.74		
	58	5.03.74		
	59	5.03.74		
	60	5.03.74		
	61/62	5.03.74		
	63/64	5.03.74		
	65	5.03.74		
	66	5.03.74		
	67/68	5.03.74		
	69	5.03.74		
	70	5.03.74		
	71/72	5.03.74		
73	5.03.74			
74	5.03.74			
75/76	5.03.74			
77	5.03.74			
78	5.03.74			
6.4	1/2	5.03.74		
	3/4	5.03.74		
	5	5.03.74		
	6	5.03.74		
	7	5.03.74		

Глава, раздел Chapter/Section	Стр. Page	Дата издания Date of issue	Основание для внесения изменения Authorizing document	Дата внесения измене- ния Revision date
6.4	8	5.03.74		
	9	5.03.74		
	10	5.03.74		
	11	5.03.74		
	12	5.03.74		
	13	5.03.74		
	14	5.03.74		
	15	5.03.74		
	16	5.03.74		
	17	5.03.74		
	18	5.03.74		
	19/20	5.03.74		
	21	5.03.74		
	22	5.03.74		
	23	5.03.74		
	24	5.03.74		
	25/26	5.03.74		
	27	5.03.74		
	28	5.03.74		
	29	5.03.74		
	30	5.03.74		
	31	5.03.74		
	32	5.03.74		
	33	5.03.74		
	34	5.03.74		
	35	5.03.74		
	36	5.03.74		
	37/38	5.03.74		
	39	5.03.74		
	40	5.03.74		
	41	5.03.74		
	42	5.03.74		
	43	5.03.74		
	44	5.03.74		
	45/46	5.03.74		
	47	5.03.74		
48	5.03.74			
49/50	5.03.74			

Глава, раздел Chapter/Section	Стр. Page	Дата издания Date of issue	Основание для внесения изменения Authorizing document	Дата внесения измене- ния Revision date	
6.5	1	5.03.74			
	2	5.03.74			
	3	5.03.74			
	4	5.03.74			
	5	5.03.74			
	6	5.03.74			
	7	5.03.74			
	8	5.03.74			
	9	5.03.74			
	10	5.03.74			
	11	5.03.74			
	12	5.03.74			
	13	5.03.74			
	14	5.03.74			
	15/16	5.03.74			
	17	5.03.74			
	18	5.03.74			
	19	5.03.74			
	20	5.03.74			
	21/22	5.03.74			
	23/24	5.03.74			
	25	5.03.74			
	26	5.03.74			
	27	5.03.74			
	28	5.03.74			
	29/30	5.03.74			
	6.6	1/2	5.03.74		
		3	5.03.74		
		4	5.03.74		
5		5.03.74			
6		5.03.74			
7/8		5.03.74			
9		5.03.74			
10		5.03.74			
11		5.03.74			
12		5.03.74			
13/14		5.03.74			
15/16		5.03.74			

Глава, раздел Chapter/Section	Стр. Page	Дата издания Date of issue	Основание для внесения изменения Authorizing document	Дата внесения измене- ния Revision date
6.6	17	5.03.74		
	18	5.03.74		
	19	5.03.74		
	20	5.03.74		
	21/22	5.03.74		
False title of Chapter 7 7.1	1/2	5.03.74		
	3	5.03.74		
	4	5.03.74		
	5/6	5.03.74		
	7/8	5.03.74		
	9	5.03.74		
	10	5.03.74		
	11	5.03.74		
	12	5.03.74		
	13	5.03.74		
	14	5.03.74		
	15	5.03.74		
	16	5.03.74		
	17	5.03.74		
	18	5.03.74		
	19	5.03.74		
	20	5.03.74		
	21	5.03.74		
	22	5.03.74		
	23	5.03.74		
	24	5.03.74		
	25	5.03.74		
	26	5.03.74		
	27/28	5.03.74		
	29/30	5.03.74		
	31/32	5.03.74		
	33	5.03.74		
34	5.03.74			
35	5.03.74			
36	5.03.74			

Глава, раздел Chapter/Section	Стр. Page	Дата издания Date of issue	Основание для внесения изменения Authorizing document	Дата внесения измене- ния Revision date
7.1	37	5.03.74		
	38	5.03.74		
	39/40	5.03.74		
	41/42	5.03.74		
	43	5.03.74		
	44	5.03.74		
	45/46	5.03.74		
	47/48	5.03.74		
	49	5.03.74		
	50	5.03.74		
	51/52	5.03.74		
	53/54	5.03.74		
	55	5.03.74		
	56	5.03.74		
	57/58	5.03.74		
	59	5.03.74		
60	5.03.74			
7.2	1	5.03.74		
	2	5.03.74		
	3/4	5.03.74		
	5/6	5.03.74		
	7	5.03.74		
	8	5.03.74		
	9	5.03.74		
	10	5.03.74		
	11	5.03.74		
	12	5.03.74		
	13	5.03.74		
	14	5.03.74		
	15/16	5.03.74		
	17/18	5.03.74		
19/20	5.03.74			
21/22	5.03.74			
23/24	5.03.74			
25/26	5.03.74			
27	5.03.74			
28	5.03.74			



Глава, раздел Chapter/Section	Стр. Page	Дата издания Date of issue	Основание для внесения изменения Authorizing document	Дата внесения измене- ния Revision date
7.3	1/2	5.03.74		
	3/4	5.03.74		
	5	5.03.74		
	6	5.03.74		
	7	5.03.74		
	8	5.03.74		
	9	5.03.74		
	10	5.03.74		
	11	5.03.74		
	12	5.03.74		
	13	5.03.74		
	14	5.03.74		
	15	5.03.74		
	16	5.03.74		
	17/18	5.03.74		
	19/20	5.03.74		
	21	5.03.74		
	22	5.03.74		
	23/24	5.03.74		
	25	5.03.74		
	26	5.03.74		
	27	5.03.74		
	28	5.03.74		
	29	5.03.74		
	30	5.03.74		
	31	5.03.74		
	32	5.03.74		
	33	5.03.74		
	34	5.03.74		
	35	5.03.74		
	36	5.03.74		
	37/38	5.03.74		
	39/40	5.03.74		
	41	5.03.74		
	42	5.03.74		
	43/44	5.03.74		
	45/46	5.03.74		
	47/48	5.03.74		

Глава, раздел Chapter/Section	Стр. Page	Дата издания Date of issue	Основание для внесения изменения Authorizing document	Дата внесения измене- ния Revision date
7.3	49/50	5.03.74		
	51	5.03.74		
	52	5.03.74		
	53/54	5.03.74		
	55	5.03.74		
	56	5.03.74		
	57	5.03.74		
	58	5.03.74		
	59/60	5.03.74		
	61	5.03.74		
	62	5.03.74		
	63	5.03.74		
	64	5.03.74		
	65/66	5.03.74		
	67	5.03.74		
	68	5.03.74		
	69	5.03.74		
	70	5.03.74		
	71/72	5.03.74		
	73	5.03.74		
	74	5.03.74		
	75/76	5.03.74		
	77/78	5.03.74		
	79	5.03.74		
	80	5.03.74		
	81	5.03.74		
82	5.03.74			
83	5.03.74			
84	5.03.74			
7.4	1/2	5.03.74		
	3/4	5.03.74		
	5	5.03.74		
	6	5.03.74		
	7	5.03.74		
	8	5.03.74		
	9	5.03.74		

Глава, раздел Chapter/Section	Стр. Page	Дата издания Date of issue	Основание для внесения изменения Authorizing document	Дата внесения измене- ния Revision date
7.4	10	5.03.74		
	11/12	5.03.74		
7.5	1	5.03.74		
	2	5.03.74		
	3	5.03.74		
	4	5.03.74		
	5/6	5.03.74		
	7	5.03.74		
	8	5.03.74		
	9	5.03.74		
	10	5.03.74		
	11	5.03.74		
	12	5.03.74		
	13	5.03.74		
	14	5.03.74		
	15	5.03.74		
	16	5.03.74		
	17/18	5.03.74		
	19/20	5.03.74		
	21	5.03.74		
	22	5.03.74		
	23	5.03.74		
	24	5.03.74		
25	5.03.74			
26	5.03.74			
27	5.03.74			
28	5.03.74			
29	5.03.74			
30	5.03.74			
31	5.03.74			
32	5.03.74			
33	5.03.74			
34	5.03.74			
35/36	5.03.74			
37/38	5.03.74			
39	5.03.74			
40	5.03.74			
41/42	5.03.74			

Глава, раздел Chapter/Section	Стр. Page	Дата издания Date of issue	Основание для внесения изменения Authorizing document	Дата внесения измене- ния Revision date
7.5	43/44	5.03.74		
	45	5.03.74		
	46	5.03.74		
	47	5.03.74		
	48	5.03.74		
	49/50	5.03.74		
	51	5.03.74		
	52	5.03.74		
	53/54	5.03.74		
	55	5.03.74		
	56	5.03.74		
	57	5.03.74		
	58	5.03.74		
	59/60	5.03.74		
	61	5.03.74		
	62	5.03.74		
	63/64	5.03.74		
	65	5.03.74		
	66	5.03.74		
	7.6	1/2	5.03.74	
3/4		5.03.74		
5		5.03.74		
6		5.03.74		
7		5.03.74		
8		5.03.74		
9		5.03.74		
10		5.03.74		
11		5.03.74		
12		5.03.74		
13/14		5.03.74		
15/16		5.03.74		
17		5.03.74		
18		5.03.74		
19/20		5.03.74		
21	5.03.74			
22	5.03.74			
23/24	5.03.74			
25/26	5.03.74			

Глава, раздел Chapter/Section	Стр. Page	Дата издания Date of issue	Основание для внесения изменения Authorizing document	Дата внесения измене- ния Revision date
7.6	27	5.03.74		
	28	5.03.74		
	29/30	5.03.74		
	31/32	5.03.74		
	33/34	5.03.74		
	35/36	5.03.74		
	37	5.03.74		
	38	5.03.74		
	39	5.03.74		
	40	5.03.74		
	41	5.03.74		
	42	5.03.74		
	43/44	5.03.74		
	45	5.03.74		
	46	5.03.74		
	47/48	5.03.74		
	49	5.03.74		
	50	5.03.74		
	51/52	5.03.74		
	53	5.03.74		
	54	5.03.74		
	55/56	5.03.74		
	57	5.03.74		
	58	5.03.74		
	59/60	5.03.74		
	61	5.03.74		
62	5.03.74			
63/64	5.03.74			
7.7	1/2	5.03.74		
	3/4	5.03.74		
	5	5.03.74		
	6	5.03.74		
	7	5.03.74		
	8	5.03.74		
	9	5.03.74		
	10	5.03.74		
	11	5.03.74		
	12	5.03.74		

Глава, раздел Chapter/Section	Стр. Page	Дата издания Date of issue	Основание для внесения изменения Authorizing document	Дата внесения измене- ния Revision date	
7.7	13/14	5.03.74			
	15	5.03.74			
	16	5.03.74			
	17/18	5.03.74			
	19	5.03.74			
	20	5.03.74			
	21/22	5.03.74			
	23	5.03.74			
	24	5.03.74			
	25	5.03.74			
	26	5.03.74			
	7.8	1	5.03.74		
		2	5.03.74		
3		5.03.74			
4		5.03.74			
5/6		5.03.74			
Содержание Table of Contents		1	5.03.74		
	2	5.03.74			
	3	5.03.74			
	4	5.03.74			
	5	5.03.74			
	6	5.03.74			
	7	5.03.74			
	8	5.03.74			



## В В Е Д Е Н И Е

Каталог представляет собой иллюстрированный перечень деталей, узлов и агрегатов и предназначен для составления заявок на запасные части, необходимые при эксплуатации и ремонте самолета.

Приведенные в каталоге готовые изделия, узлы и детали самолета условно разделены на группы.

Для удобства пользования каталог издается в семи книгах:

## К н и г а I

Глава 1. Общая часть

Глава 2. Фюзеляж

Глава 3. Крыло

Глава 4. Оперение

## К н и г а II

Глава 5. Шасси

Глава 6. Управление самолетом

Глава 7. Гидравлическая система

## К н и г а III

Глава 8. Силовая установка

## К н и г а IV

Глава 9. Высотная система

Глава 10. Противообледенительная система

Глава 11. Кислородное оборудование

## К н и г а У

Глава 12. Транспортное и десантное оборудование

Глава 13. Специальное оборудование

Глава 14. Санитарное оборудование

Глава 15. Бытовое оборудование

## К н и г а VI

Глава 16. Электрооборудование

Глава 17. Радиооборудование

Глава 18. Приборное оборудование



К н и г а VII

Глава 19. Средства наземного обслуживания и специальный инструмент

Главы разбиты на параграфы. Каждый параграф в данной главе начинается с нового листа и имеет свою автономную нумерацию страниц и рисунков.

Номера главы, параграфа и страницы указываются в нижнем внешнем углу страницы. В нижнем внутреннем углу страницы указана дата выпуска листа, а при замене листа - дата введения нового листа.

При ссылке на главу и параграф применяется нумерация, в которой первая цифра (однозначная или двузначная) означает номер главы, а последующая - номер параграфа.

В спецификациях имеются следующие графы:

1. "№ рисунка и позиции" - порядковый номер рисунка и номер позиции на данном рисунке.

2. "Обозначение" - номер детали по чертежу, нормали или стандарту.

Цифры "1", "2" или другие четные и нечетные цифры в конце чертежного номера отдельной детали обозначают правую или левую сторону самолета, где они ставятся, и, соответственно, правую или левую деталь.

Например: 26-2200-0-1 - хвостовая часть СЧК (правая);  
26-2200-0-2 - хвостовая часть СЧК (левая).

Следовательно, если в графе дан номер 26-2200-0-1;-2, то это номера двух деталей, из которых деталь 26-2200-0-2 - левая.

3. "Наименование" - наименование агрегата, узла или детали показанных на прилагаемом рисунке.

Последовательность узлов в сборке показана распределением по колонкам. За каждым перечисленным узлом следуют входящие в него детали, расположенные лестницей, что показывает их отношение к узлу.

Чтобы определить, в какой узел входит данная деталь или подсборка, отметьте колонку, в которой начинается первое наименование детали (узла). Узел, наименование которого начинается на одну колонку левее, и будет искомым. Если наименование детали или узла начинается со второй колонки, то этот узел, в который входит деталь, изображен на описываемом рисунке.

Например:

I	2	3	4	5	6	7	Наименование
							Название рисунка (Установка основного шасси)
.							Узел (Амортизационная стойка основного шасси)
..							Подсборка (Шток амортизационной стойки основного шасси)
...							Детали подсборки
							4. "Количество на сборку" - количество агрегатов, узлов или деталей на одну сборочную единицу.
							5. "Применяемость" - ограничения каждой детали или изменения деталей по сериям.

В графе "Применяемость" проставлены условные обозначения "А", "Б", "В" и т.д. Расшифровка условных обозначений дается после каждой спецификации. Отсутствие буквенного индекса в данной графе свидетельствует о том, что деталь может быть установлена на самолетах любой серии без ограничений.

Чертежи самолета разбиты на следующие группы:

Группа	№ группы	Наименование
Общие	01	Общие
Фюзеляж	02	Носовая часть фюзеляжа (Ф-1)
	03	Средняя часть фюзеляжа (Ф-2)
	04	Хвостовая часть фюзеляжа (Ф-3)
	10	Крыло - центроплан
	20	Крыло - средняя и отъемная части (СЧК, ОЧК)
Крыло	21	Съемные носки СЧК и ОЧК
	22	Хвостовая часть СЧК и ОЧК
	26	Стык СЧК и ОЧК
	30	Хвостовое оперение
	31	Стабилизатор
Оперение	32	Руль высоты
	33	Руль направления
	34	Киль
	35	Форкиль
Подвеска элеронов и закрылков	37	Подвеска элеронов
	38	Установка закрылков
Шасси	41	Главные ноги шасси
	42	Передняя нога шасси
Управление самолетом	51	Управление самолетом в Ф-1
	52	Управление самолетом в Ф-2
	53	Управление самолетом в Ф-3
Гидравлика	56	Гидравлическая система
	57	Управление закрылками и элеронами в крыле
Силовая установка	60	Установка агрегатов предельного регулирования температуры
	61	Топливная система
	62	Маслосистема
	64	Установка двигателей
	65	Управление двигателями
	66	Противопожарная система и система нейтрального газа
	67	Система обогрева
	68	Выхлопная система. Подвод и отвод воздуха
Радиооборудование	69	Капот и гондола двигателя
	71	Радиооборудование
Электрооборудование	72	Электрооборудование

Группа	№ группы	Наименование
Бытовое оборудование	75	Бытовое оборудование
Высотное оборудование	76	Высотное оборудование
Аэронавигационное оборудование	77	Аэронавигационное оборудование
Кислородное оборудование	78	Кислородное оборудование
Бытовое оборудование	79	Облицовка кабин
Спецоборудование	85	Рама подъема спецгрузов
	86	Установка прицела
Средства наземного обслуживания	90	Средства наземного обслуживания
	91	Средства наземного обслуживания
	92	Средства наземного обслуживания
Транспортно-десантное оборудование	94	Швартовочно-погрузочное оборудование
	96	Транспортно-десантное оборудование
Санитарное оборудование	97	Санитарное оборудование
Транспортер	П149, П157	Транспортер

## ПРАВИЛА ПОЛЬЗОВАНИЯ КАТАЛОГОМ

1. Как найти обозначение (номер) и наименование детали (узла, агрегата), если известна конфигурация детали, ее назначение и место установки на самолете:

- а) найти в каталоге рисунок, где изображена данная деталь;
- б) на иллюстрации данной группы найти агрегат, в состав которого входит деталь;
- в) по общему виду агрегата найти необходимый узел или входящую в него деталь; определив номер позиции нужной детали, найти в спецификации обозначение (номер) детали и наименование.

2. Как определить месторасположение детали, зная ее назначение (номер):

- а) по обозначению (номеру) детали и перечню чертежных групп определить номер книги, подгруппу, к которой принадлежит деталь;
- б) по оглавлению найти страницу, на которой находится спецификация данной подгруппы;
- в) в графе "Обозначение" найти соответствующий номер детали (узла) и против него прочитать все необходимые данные этой детали (узла), а также номер рисунка, по которому определяется место установки на самолете.

Для заказа детали, узла или агрегата необходимо сообщить Поставщику обозначение детали, узла или агрегата, заводской номер самолета и номер агрегата.

## I N T R O D U C T I O N

The Illustrated Parts Catalog is a list of parts, assemblies and units intended for requisitioning spare parts required for operation and repair of the aircraft.

The aircraft purchased items, assemblies and parts, listed in the Catalog, are divided into groups.

For convenience of usage the Catalog is issued in seven books:

## B o o k I

- Chapter 1. General
- Chapter 2. Fuselage
- Chapter 3. Wing
- Chapter 4. Tail Unit

## B o o k II

- Chapter 5. Landing Gear
- Chapter 6. Aircraft Control System
- Chapter 7. Hydraulic System

## B o o k III

- Chapter 8. Power Plant

## B o o k IV

- Chapter 9. Air Conditioning and Pressurization System
- Chapter 10. De-Icing System
- Chapter 11. Oxygen Equipment

## B o o k V

- Chapter 12. Transport and Airdropping Equipment
- Chapter 13. Special Equipment
- Chapter 14. Ambulance Equipment
- Chapter 15. Furnishings

## B o o k VI

- Chapter 16. Electrical Equipment
- Chapter 17. Radio Equipment
- Chapter 18. Instruments

В о о к VII

Chapter 19. Ground Servicing Equipment and Special Tools

The chapters are subdivided into paragraphs. Each paragraph of a given chapter starts with a new sheet and has its individual numbering of pages and figures.

The chapter, paragraph and page numbers are indicated in the lower outer corner of the page. The lower inner corner of the page bears the date of issue; in case the sheet is revised, the date of insertion is indicated there.

When referring to a chapter and paragraph, employed is the numbering in which the first numeral (one- or two-digit) indicates the chapter number, whereas the consecutive one - the paragraph number.

The Detailed Parts List has the following columns:

1. "Fig. and Item No." - the ordinal number of the illustration and the item number in the given illustration.
2. "Part No." - part number according to the drawing, standard or State standard.

Numerals "1", "2" or other odd or even numerals at the end of the drawing number of individual parts are to denote the place of installation (port or stbd) in the plane, and, respectively, a R.H. or L.H. part.

Example: 26-2200-0-1 - trailing edge, inner wing (R.H.);  
26-2200-0-2 - trailing edge, inner wing (L.H.).

Thus, if the column contains Nos 26-2200-0-1;-2, they denote the numbers of two parts, of which part 26-2200-0-2 is L.H. one.

3. "Nomenclature" - name of unit, assembly or part shown in the illustration.

The relationship of items in assemblies is shown by indenture. Each assembly is followed by components of the said assembly.

To identify the assembly incorporating a given part or sub-assembly, note the column from which the name of the part (sub-assembly) starts. The assembly whose name starts one column to the left is one we need. Should the part or sub-assembly name start from the second column, the assembly incorporating the part or sub-assembly, is shown in the illustration.

Example:

1 2 3 4 5 6 7

Nomenclature

Name of illustration (MAIN L.G. INSTALLATION)

. Assembly (Shock strut, main L.G.)

.. Sub-assembly (Ram, shock strut, main L.G.)

... Sub-assembly parts

4. "Units per assy" - number of units, components or parts per one assembly.

5. "Effectivity" - applicability of each part or its modification with regard to airplane serial numbers.

The column "Effectivity" contains codes "A", "B", "B", etc. decoded at the end of each Detailed Parts List. The absence of such a code against an item indicates that the part may be installed in the airplane of any serial number.

The airplane drawings are divided into the following groups:

Group	Group No.	Nomenclature	
General	01	General	
	02	Fuselage nose section (Ф-1)	
Fuselage	03	Fuselage centre section (Ф-2)	
	04	Fuselage tail section (Ф-3)	
	10	Wing - wing centre section	
Wing	20	Wing - inner wing and outer wing	
	21	Detachable leading edge sections - inner wing and outer wing	
	22	Trailing edge - inner wing and outer wing	
	26	Joint - inner wing and outer wing	
	Tail unit	30	Tail unit
		31	Horizontal stabilizer
32		Elevator	
33		Rudder	
34		Vertical stabilizer	
35		Dorsal fin	
Aileron and flap hinge fittings	37	Aileron hinge fittings	
	38	Flap installation	
Landing gear	41	Main L.G.	
	42	Nose L.G.	
Aircraft control system	51	Aircraft control system in fuselage nose section (Ф-1)	
	52	Aircraft control system in fuselage centre section (Ф-2)	
	53	Aircraft control system in fuselage tail section (Ф-3)	
Hydraulic system	56	Hydraulic system	
Flap and aileron control system	57	Flap and aileron control system in wing	
Power plant	60	Installation of limit temperature control units	
	61	Fuel system	
	62	Oil system	
	64	Engine installation	
	65	Engine control system	
	66	Fire-protection and inert gas systems	
	67	Heating system	
	68	Exhaust system. Air supply and bleed	
	69	Engine cowling and nacelle	

Group	Group No.	Nomenclature
Radio equipment	71	Radio equipment
Electrical equipment	72	Electrical equipment
Furnishings	75	Furnishings
Air conditioning and pressurization equipment	76	Air conditioning and pressurization equipment
Navigational equipment	77	Navigational equipment
Oxygen equipment	78	Oxygen equipment
Furnishings	79	Cabin interior
Special equipment	85	Special cargo lifting mount
	86	Sight installation
Ground service equipment	90	Ground service equipment
	91	Ground service equipment
	92	Ground service equipment
Transport and airdropping equipment	94	Tie-down and loading equipment
	96	Transport and airdropping equipment
Ambulance equipment	97	Ambulance equipment
Conveyor	III49, III57	Conveyor

## HOW TO USE THE ILLUSTRATED PARTS CATALOG

1. To identify the part (assembly, unit) number and the nomenclature if the external appearance, function and place of installation of the part (assembly, unit) are known, do the following:

(a) find the illustration in the Illustrated Parts Catalog, in which the necessary part is shown;

(b) find the unit incorporating the part in the Illustration of the given group;

(c) by use of the unit's general view identify the required assembly or the part incorporated in the assembly; read the Item No. and refer to the Detailed Parts List to read the part number and nomenclature against the Item No.

2. To determine the location of a part by its part number do the following:

(a) by use of Part No. and the List of Drawing Groups determine the book No., and the sub-group incorporating the part;

(b) refer to the Table of Contents to find the Detailed Parts List of the given subgroup;

(c) refer to the column "Part No.", locate the part (assembly) No. and read all necessary information concerning the part (assembly), and Fig. No. of the illustration that helps to determine the place of installation in the airplane.

When requisitioning the part, assembly or unit, inform the Supplier on the numbers of part, assembly or unit, on the airplane serial No. and unit serial number.

Глава 5

## ШАССИ

Chapter 5

## LANDING GEAR







Рис. 1. УСТАНОВКА ГЛАВНОГО ШАССИ (на 3 листах. Лист 1)  
Fig. 1. MAIN L.G. UNIT (Sheet 1 of 3)



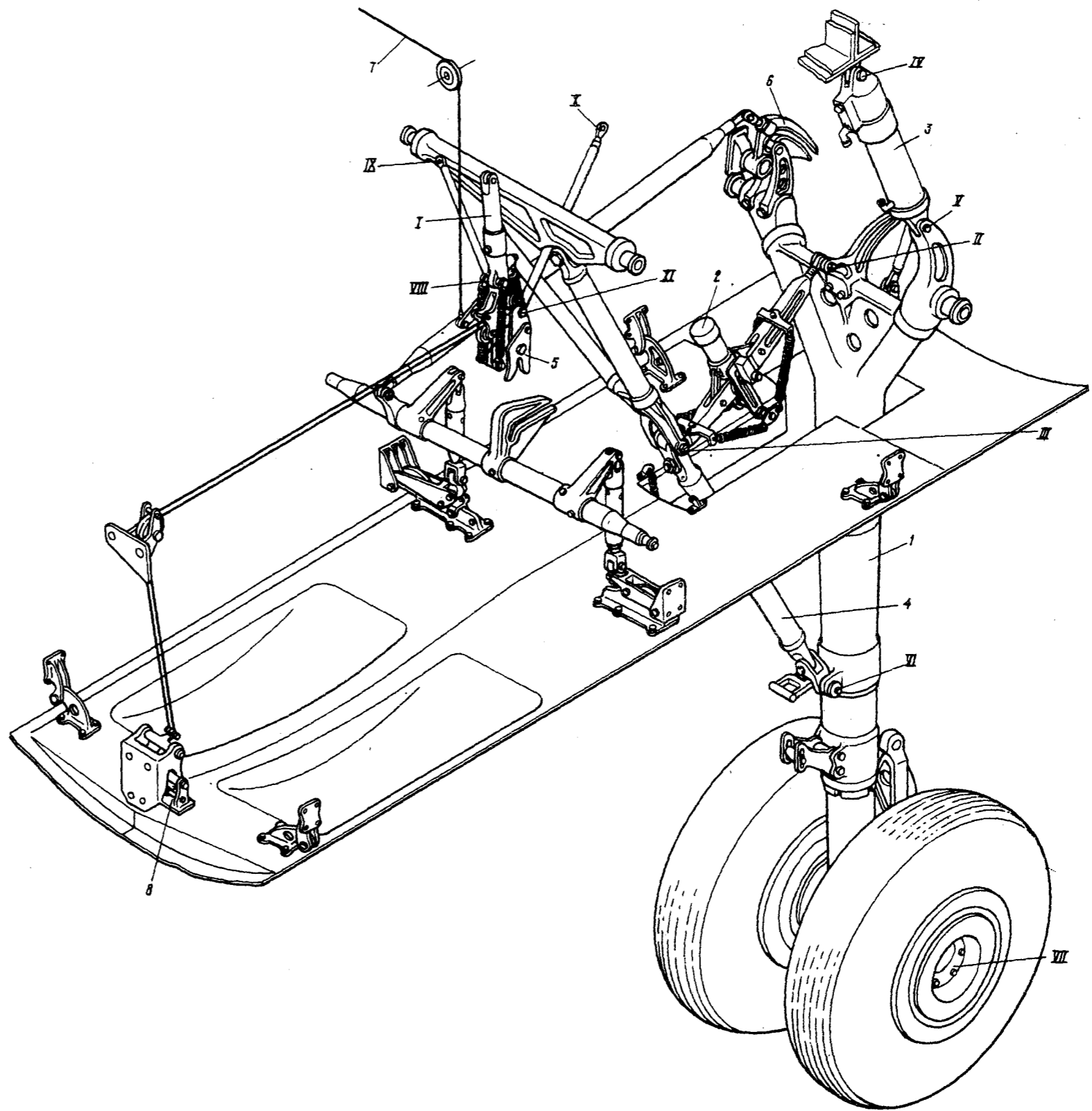

Рис. 1. УСТАНОВКА ГЛАВНОГО ШАССИ (на 3 листах. Лист 2)

Fig. 1. MAIN L.G. UNIT (Sheet 2 of 3)

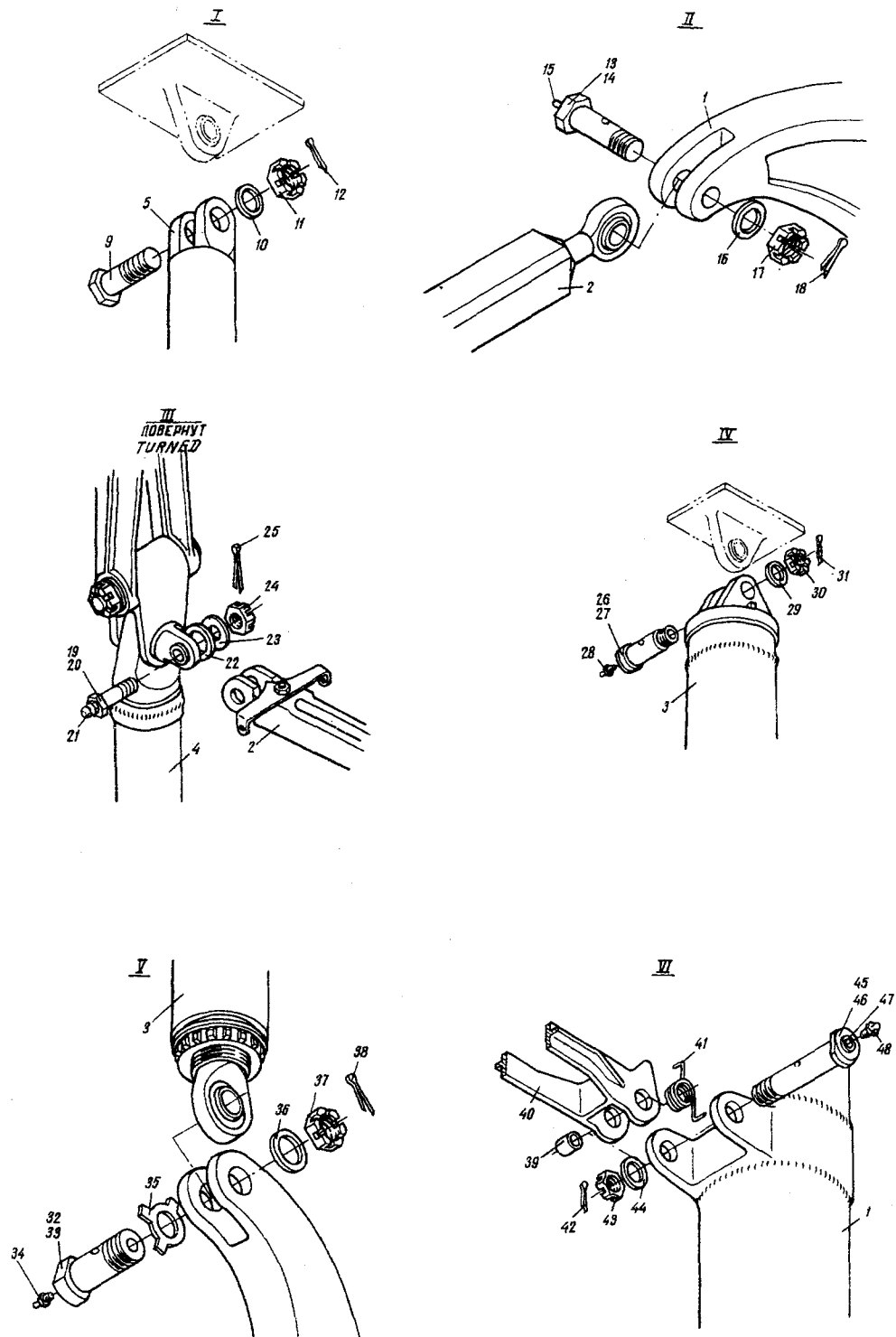

Рис. 1. УСТАНОВКА ГЛАВНОГО ШАССИ (на 3 листах. Лист 3)  
Fig. 1. MAIN LANDING GEAR UNIT (Sheet 3 of 3)

№ рисунка и позиции Figure and Item No.	Обозначение Part number	Наименование Nomenclature  1234567	К-во на сборку Units per Assy	Приме- няе- мость Effectivity
		<u>I. ГЛАВНОЕ ШАССИ</u> <u>MAIN LANDING GEAR UNIT</u>		
	26-4100-0-1	УСТАНОВКА ГЛАВНОГО ШАССИ, ПРАВАЯ MAIN LANDING GEAR UNIT, RIGHT	I	
	26-4100-0-2	УСТАНОВКА ГЛАВНОГО ШАССИ, ЛЕВАЯ MAIN LANDING GEAR UNIT, LEFT	I	
I-I	26-4101-0-1	. Амортизационная стойка главного шасси, правая (см. 5.1, рис. 3) Main L.G. shock strut, right (See 5.1, Fig. 3)	I	
	26-4101-0-2	. Амортизационная стойка главного шасси, левая (см. 5.1, рис. 3) Main L.G. shock strut, left (See 5.1, Fig. 3)	I	
2	24-4102-150-1	. Замок выпущенного положения (распор) главного шасси, правый (см. 5.1, рис. 7) Main L.G. downlock, right (See 5.1, Fig. 7)	I	
	24-4102-150-2	. Замок выпущенного положения (распор) главного шасси, левый (см. 5.1, рис. 7) Main L.G. downlock, left (See 5.1, Fig. 7)	I	
3	26-4103-0	. Цилиндр уборки-выпуска (силовой цилиндр) главного шасси (см. 5.1, рис. 2) Main L.G. unit actuating cylinder (See 5.1, Fig. 2)	I	
4	24-4104-100-1	. Складывающийся подкос главного шасси, правый (см. 5.1, рис. 4) Main L.G. unit breaker strut, right (See 5.1, Fig. 4)	I	

№ рисунка и позиции Figure and Item No.	Обозначение Part number	Наименование Nomenclature  1234567	К-во на сборку Units per Assy	Приме- ние- мость Effectivity
I-5	24-4I04-I00-2	Складывающийся подкос главного шасси, левый (см. 5.I, рис. 4) Main L.G. unit breaker strut, left (See 5.1, Fig. 4)	I	
	24-4I05-200-I	. Замок убранного положения (подвесной замок) главного шасси, правый (см. 5.I, рис. 5) Main L.G. unit uplock, right (See 5.1, Fig. 5)	I	
	24-4I05-200-2	. Замок убранного положения (подвесной замок) главного шасси, левый (см. 5.I, рис. 5) Main L.G. unit uplock, left (See 5.1, Fig. 5)	I	
6	26-4I06-200-I	. Механизм управления створка- ми главного шасси, правый (см. 5.I, рис. 6) Main L.G. unit door control mechanism, right (See 5.1, Fig. 6)	I	
	26-4I06-200-2	. Механизм управления створка- ми главного шасси, левый (см. 5.I, рис. 6) Main L.G. unit door control mechanism, left (See 5.1, Fig. 6)	I	
7	24PB-4I07-0	. Система аварийного (ручного) выпуска главного шасси (см. 5.I, рис. 8) Main L.G. unit uplock emergency (manual) releasing system (See 5.1, Fig. 8)	I	
8	26-4I08-0-I	. Установка замка створок главного шасси, правая (см. 5.I, рис. 9) Main L.G. unit door lock, right (See 5.1, Fig. 9)	I	
	26-4I08-0-2	. Установка замка створок главного шасси, левая	I	

№ рисунка и позиции Figure and Item No.	Обозначение Part number	Наименование Nomenclature	К-во на сборку Units per Assy	Приме- няе- мость Effectivity
		1234567		
		(см. 5.1, рис. 9) Main L.G. unit door lock, left (See 5.1, Fig. 9)		
I-9	3027A-I2-42-4 Кд	. Болт Bolt	I	
IO	3402A-2,5-I2-22 Кд	. Шайба Washer	I	
II	334IA-I2 Кд	. Гайка Nut	I	
I2	2,5x25-002 ГОСТ 397-66	. Шплинт Cotter pin	I	
I3	24-4I00-I00A	. Болт в сборе Bolt, assy	I	
I4	24-4I00-I00A-3	.. Болт Bolt	I	
I5	2503A-2	.. Пресс-масленка прямая Lubricator fitting, straight	I	
I6	3402A-I,5-I2-22 Кд	. Шайба Washer	I	
I7	334IA-I2 Кд	. Гайка Nut	I	
I8	2,5x25-002 ГОСТ 397-66	. Шплинт Cotter pin	I	
I9	24-4I00-90	. Болт в сборе Bolt, assy	I	
20	24-4I00-90-3	.. Болт Bolt	I	
2I	2503A-2	.. Пресс-масленка прямая Lubricator fitting, straight	I	
22	3402A-I-I6-25 Кд	. Шайба Washer	I	
23	3402A-I,5-I2-22 Кд	. Шайба Washer	I	
24	334IA-I2 Кд	. Гайка Nut	I	
25	2,5x25-002 ГОСТ 397-66	. Шплинт Cotter pin	I	
26	24-4I00-I70	. Болт в сборе Bolt, assy	I	

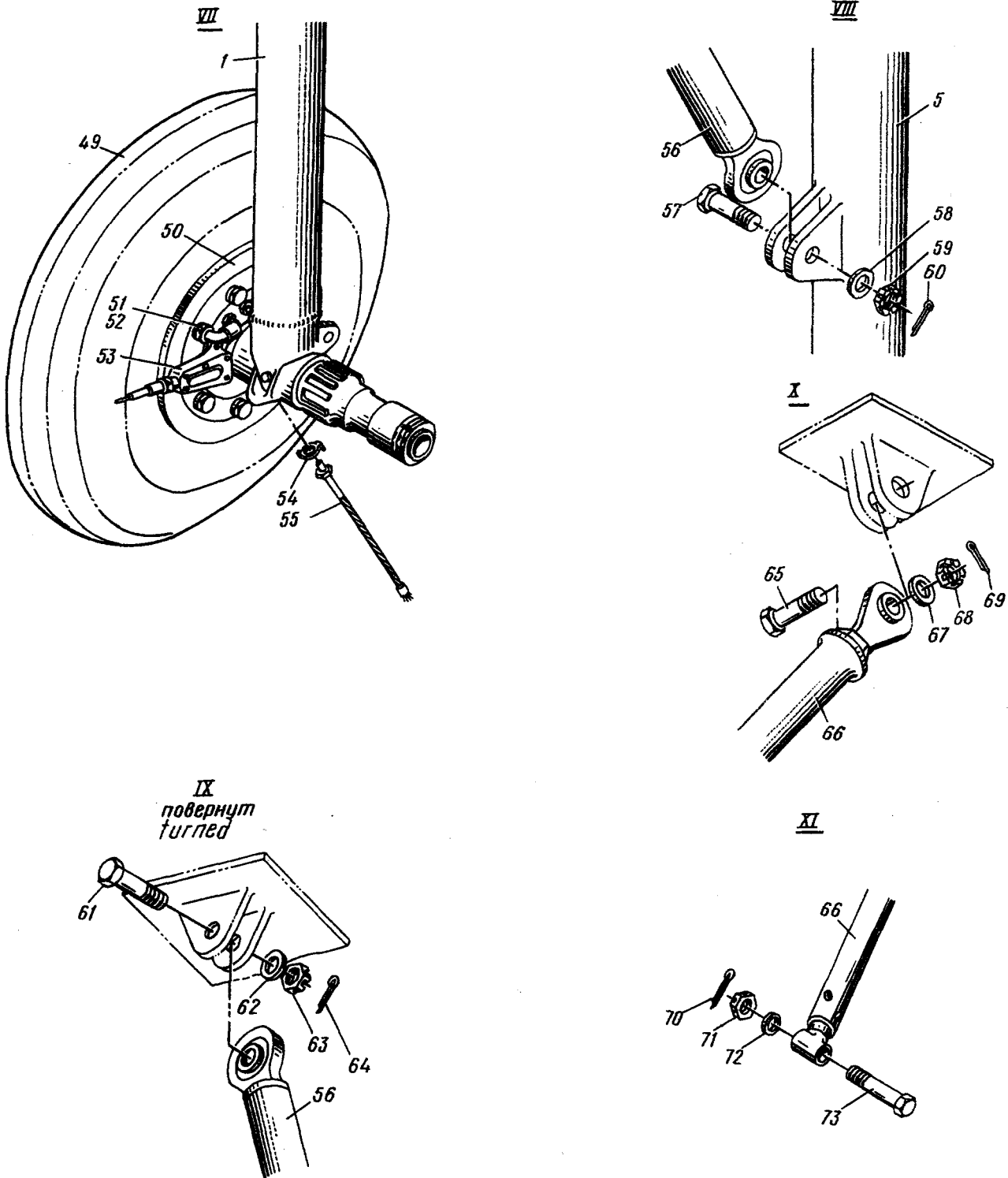

№ рисунка и позиции Figure and Item No.	Обозначение Part number	Наименование Nomenclature  1234567	К-во на сборку Units per Assy	Приме- няе- мость Effectivity
I-27	24-4I00-I70-3	.. Болт Bolt	I	
28	2503A-2	.. Пресс-масленка прямая Lubricator fitting, straight	I	
29	26-4I03-8	. Шайба Washer	I	
30	334IA-22 Кд	. Гайка Nut	I	
3I	2,5x25-002 ГОСТ 397-66	. Шплинт Cotter pin	I	
32	24-4I00-I70	. Болт в сборе Bolt, assy	I	
33	24-4I00-I70-3	.. Болт Bolt	I	
34	2503A-2	.. Пресс-масленка прямая Lubricator fitting, straight	I	
35	24-4I00-I23	. Шайба Washer	I	
36	3402A-I,5-22-38 Кд	. Шайба Washer	I	
37	334IA-22 Кд	. Гайка Nut	I	
38	2,5x25-002 ГОСТ 397-66	. Шплинт Cotter pin	I	
39	24-4I00-7A	. Втулка Bush	I	
40	26-4I00-2-I	. Подвеска правая Holding clamp, right	I	
	26-4I00-2-2	. Подвеска левая Holding clamp, left	I	
4I	24-4I00-6A-I	. Пружина правая Spring, right	I	
	24-4I00-6A-2	. Пружина левая Spring, left	I	
42	3,2x60-002 ГОСТ 397-66	. Шплинт Cotter pin	I	

№ рисунка и позиции Figure and Item No.	Обозначение Part number	Наименование Nomenclature	К-во на сборку Units per Assy	Приме- няе- мость Effectivity
		1234567		
I-43	334IA-24 Кд	. Гайка Nut	I	
44	3402A-I,5-24-40 Кд	. Шайба Washer	I	
45	24-4I04-50A	. Болт в сборе Bolt, assy	I	
46	24-4I04-5IA	.. Болт Bolt	I	
47	24-4I04-52	.. Заглушка Plug	I	
48	2503A-I	.. Пресс-масленка прямая Lubricator fitting, straight	I	
49	Без номера No number	. Шина 900x300 модели 8A (Покрышка с камерой в сборе) Tyre 900x300, model 8A (tyre with inner tube, assy)	2	
50	KT94/2A	. Тормозное авиаколесо 900x300-370 Brake wheel 900x300-370	2	
5I	2809A-6-39	. Угольник ввертной Threaded elbow	2	
52	27I0A-I2xI	. Гайка контровочная Lock nut	2	
53	Без номера No number	. Датчик инерционный YA27A сборки YA27A.000-I3, левый Skid detector YA27A (assy YA27A.000-13), left	I	
	Без номера No number	. Датчик инерционный YA27A сборки YA27A.000-I4, правый Skid detector YA27A (assy YA27A.000-14), right	I	

№ рисунка и позиции Figure and Item No.	Обозначение Part number	Наименование Nomenclature 1234567	К-во на сборку Units per Assy	Приме- няе- мость Effectivity
I-54	3463A-I0 Кд	. Шайба Washer	I	
55	24-4I00-I30	. Зарядосъемник (метелка) Static discharger	I	
56	24-4I00-20	. Подкос в сборе Brace strut, assy	I	
57	3027A-8-24-3,5 Кд	. Болт Bolt	I	
58	3402A-0,5-8-I6 Кд	. Шайба Washer	I	
59	334IA-8 Кд	. Гайка Nut	I	
60	2x20-002 ГОСТ 397-66	. Шплинт Cotter pin	I	
6I	3027A-8-24-3,5 Кд	. Болт Bolt	I	
62	3402A-I-8-I6 Кд	. Шайба Washer	I	
63	334IA-8 Кд	. Гайка Nut	I	
64	2x20-002 ГОСТ 397-66	. Шплинт Cotter pin	I	
65	3027A-8-26-3,5 Кд	. Болт Bolt	I	
66	24-4I00-30	. Тяга в сборе Link rod, assy	I	
67	3402A-I-8-I6 Кд	. Шайба Washer	I	
68	334IA-8 Кд	. Гайка Nut	I	
69	2x20-002 ГОСТ 397-66	. Шплинт Cotter pin	I	

№ рисунка и позиции Figure and Item No.	Обозначение Part number	Наименование Nomenclature	К-во на сборку Units per Assy	Приме- не- мость Effectivity
		1234567		
I-70	2x20-002 ГОСТ 397-66	. Шплинт Cotter pin	I	
71	3341A-8 Кд	. Гайка Nut	I	
72	3402A-I,5-8-I6 Кд	. Шайба Washer	I	
73	3027A-8-66-3,5 Кд	. Болт Bolt	I	





Рис. 2. ЦИЛИНДР УБОРКИ-ВЫПУСКА (СИЛОВОЙ ЦИЛИНДР) ГЛАВНОГО ШАССИ  
Fig. 2. MAIN L.G. UNIT ACTUATING CYLINDER



№ рисунка и позиции Figure and Item No.	Обозначение Part number	Наименование Nomenclature	К-во на сборку Units per Assy	Приме- няе- мость Effectivity
		1234567		
	26-4I03-0	ЦИЛИНДР УБОРКИ-ВЫПУСКА (СИЛОВОЙ ЦИЛИНДР) ГЛАВНОГО ШАССИ (см. 5.1, рис. 1, поз. 3) MAIN LANDING GEAR UNIT ACTUAT- ING CYLINDER (See 5.1, Fig. 1, Item No. 3)		
2-I	26-4I03-10	. Ухо в сборе Eye, assy	I	
2	26-4I03-10-3	.. Ухо Eye	I	
3	ШС25	.. Подшипник шарнирный (по- ставляется по техническим условиям ЕТУ 100/5) Ball-and-socket bearing (delivered according to ЕТУ 100/5)	I	
4	26-4I03-50	. Шток в сборе Rod, assy	I	
5	26-4I03-30	.. Шток сварной Welded rod	I	
6	24-4I03-6	.. Шайба Washer	I	
7	24-4I03-7	.. Шайба Washer	I	
8	26-4I03-24	.. Поршень Piston	I	
9	26-4I03-25	.. Гайка Nut	I	
10	26-4I03-26	.. Гайка Nut	I	
11	26-4I03-27	.. Клапан Valve	I	
12	19I6A-I,2-8-35-II	.. Пружина Spring	I	

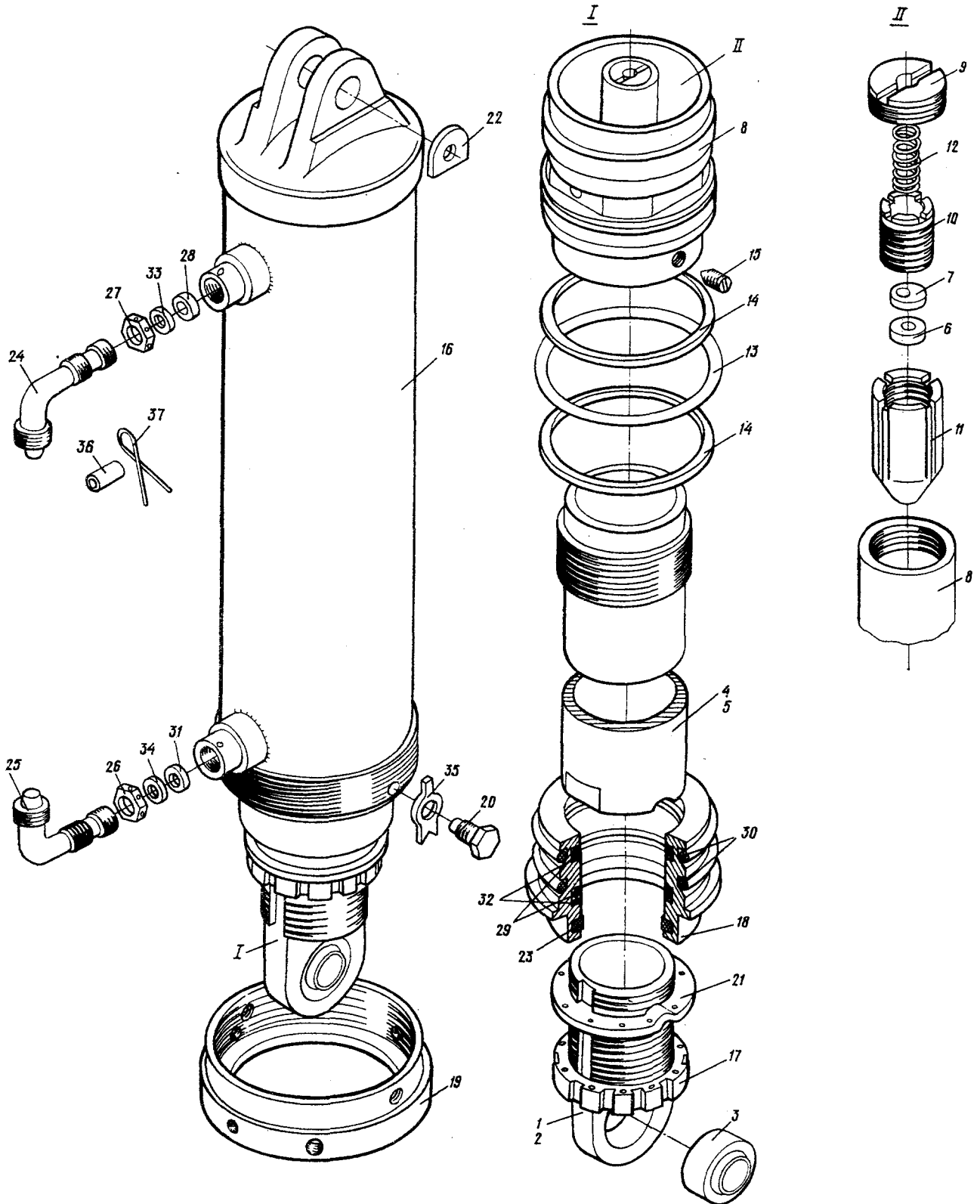

№ рисунка и позиции Figure and Item No.	Обозначение Part number	Наименование Nomenclature	К-во на сборку Units per Assy	Приме- няе- мость Effectivity
		1234567		
2-13	2I86A-58	.. Кольцо уплотнительное Packing ring	I	
14	2I87A-58	.. Шайба защитная Protective washer	2	
15	322IA-5-8 Кд	.. Винт стопорный Retainer screw	2	
16	26-4I03-60	. Цилиндр сварной Welded cylinder	I	
17	26-4I03-1	. Гайка Nut	I	
18	26-4I03-2	. Букса Guide bush	I	
19	26-4I03-3	. Гайка Nut	I	
20	26-4I03-4	. Болт Bolt	2	
21	26-4I03-5	. Шайба Washer	I	
22	26-4I03-8	. Шайба Washer	I	
23	СТ79-70-8 ГОСТ 288-6I	. Кольцо-сальник Packing gland	I	
24	2809A-8-43	. Угольник ввертной Threaded elbow	I	
25	4685A-6-40	. Угольник ввертной Threaded elbow	I	
26	2I96A-12xI,5	. Гайка Nut	I	
27	2I96A-14	. Гайка Nut	I	
28	2I86A-II-2	. Кольцо уплотнительное Packing ring	I	
29	2I86A-47-I	. Кольцо уплотнительное Packing ring	2	

№ рисунка и позиции Figure and Item No.	Обозначение Part number	Наименование Nomenclature	К-во на сборку Units per Assy	Приме- няе- мость Effectivity
		1234567		
2-30	2I86A-58-2	. Кольцо уплотнительное Packing ring	2	
31	2I86A-I76-2	. Кольцо уплотнительное Packing ring	I	
32	2I87A-47	. Шайба защитная Protective washer	2	
33	2I98A-5	. Шайба защитная Protective washer	I	
34	2I98A-20	. Шайба защитная Protective washer	I	
35	3463A-6	. Шайба Washer	2	
36	2444A	. Пломба Seal	4	
37	КС-0,8-Кд ГОСТ 792-67	. Проволока Wire	III AR	





Рис. 3. АМОРТИЗАЦИОННАЯ СТОЙКА ГЛАВНОГО ШАССИ (на 2 листах. Лист 1)  
Fig. 3. MAIN L.G. SHOCK STRUT (Sheet 1 of 2)



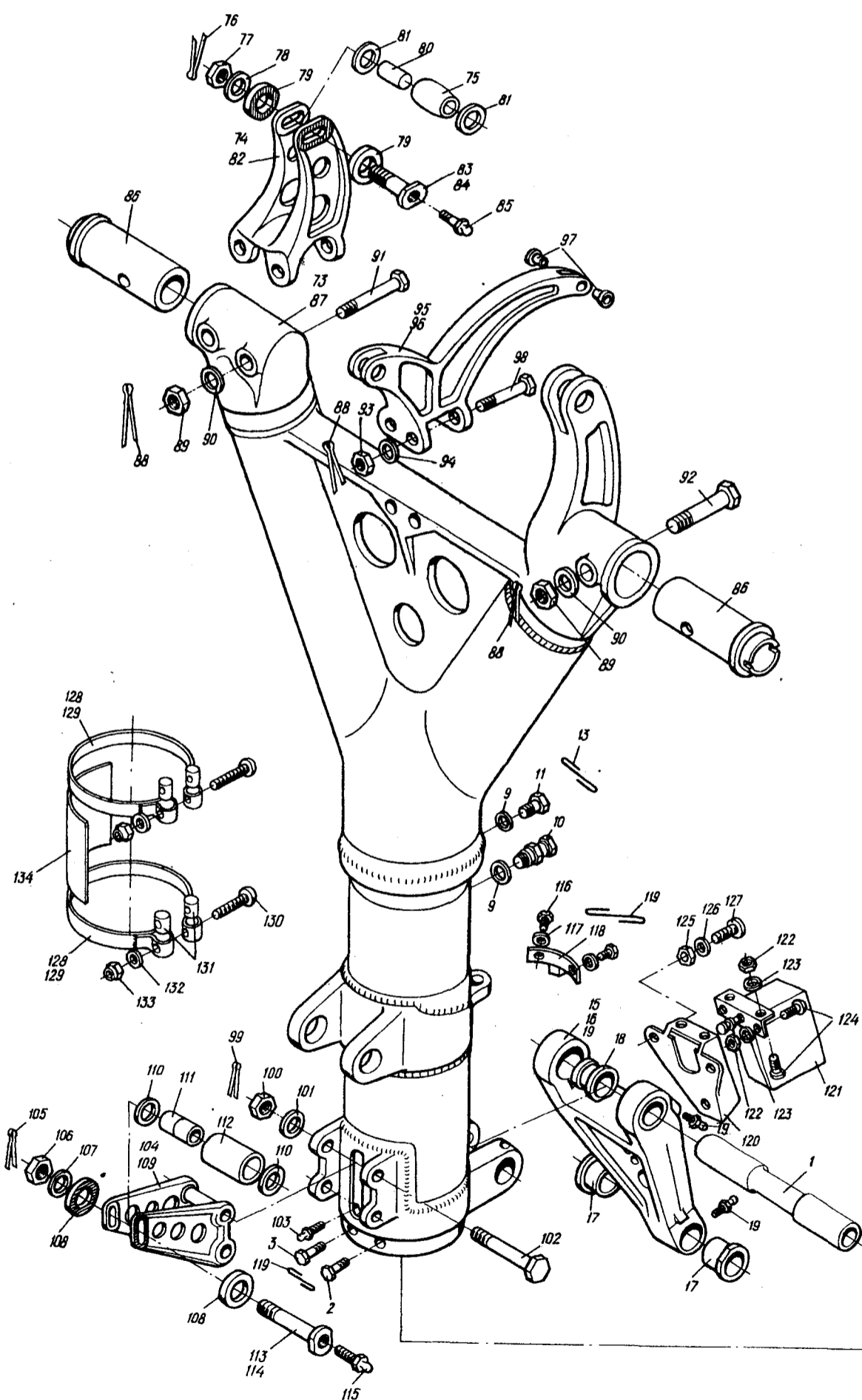

Рис. 3. АМОРТИЗАЦИОННАЯ СТОЙКА ГЛАВНОГО ШАССИ (на 2 листах. Лист 2) 33  
Fig. 3. MAIN L.G. SHOCK STRUT (Sheet 2 of 2)

53

54

5.03.74

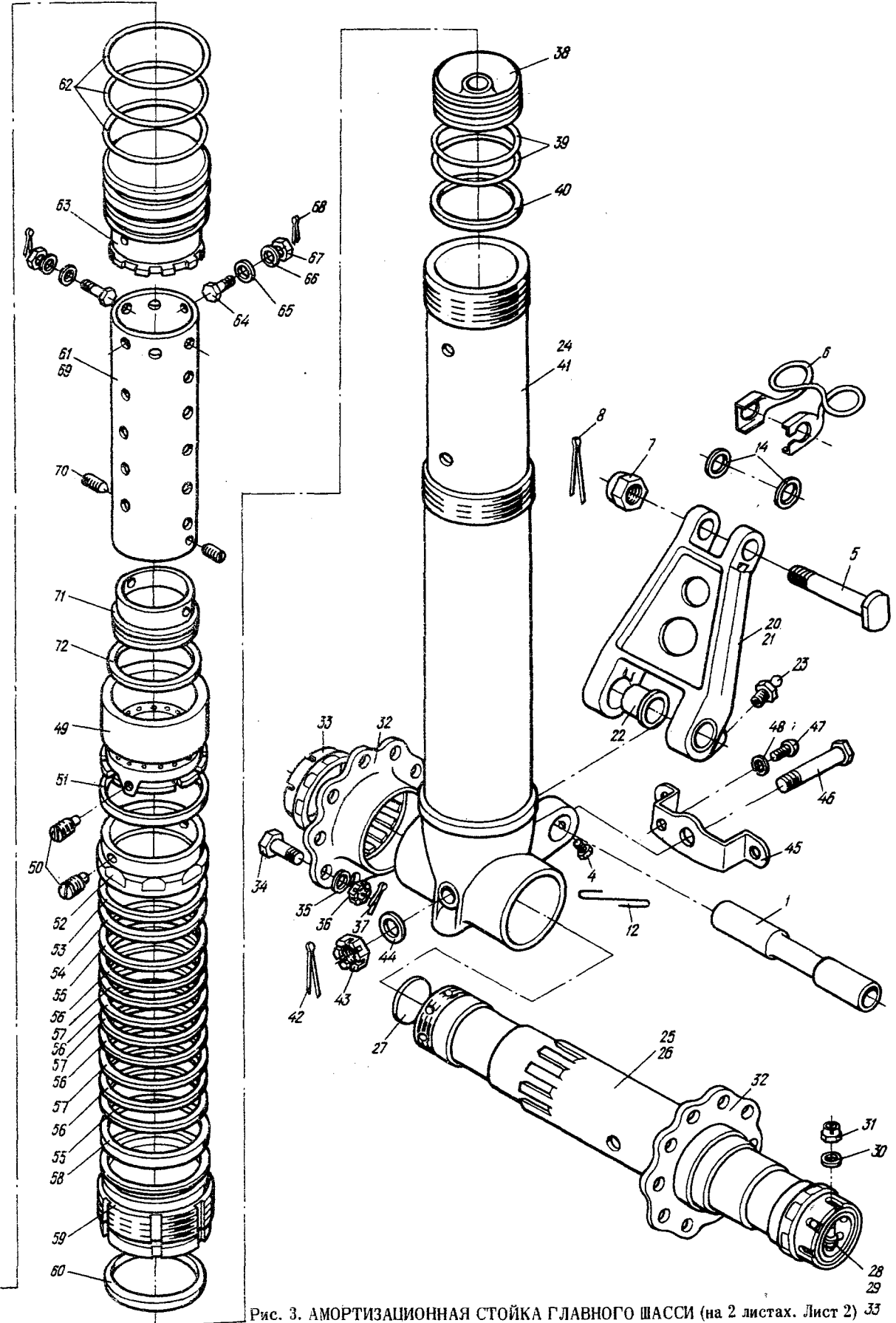
5.1. Pages 21/22



№ рисунка и позиции Figure and Item No.	Обозначение Part number	Наименование Nomenclature	К-во на сборку Units per Assy	Применяемость Effectivity
		1234567		
	26-4101-0-1	АМОРТИЗАЦИОННАЯ СТОЙКА ГЛАВНОГО ШАССИ, ПРАВАЯ (см. 5.1, рис. 1, поз. 1) MAIN LANDING GEAR SHOCK STRUT, RIGHT (See 5.1, Fig. 1, Item No. 1)	I	
	26-4101-0-2	АМОРТИЗАЦИОННАЯ СТОЙКА ГЛАВНОГО ШАССИ, ЛЕВАЯ (см. 5.1, рис. 1, поз. 1) MAIN LANDING GEAR SHOCK STRUT, LEFT (See 5.1, Fig. 1, Item No. 1)	I	
3-I	24-4101-I	. Ось Axle	2	
2	24-4101-I2	. Болт Bolt	I	
3	24-4101-I3	. Стопор Retainer	I	
4	24-4101-I4	. Стопор Retainer	4	
5	24-4101-I5	. Болт Bolt	I	
6	24-4101-I8	. Кронштейн Bracket	I	
7	3327A-I6 Кд	. Гайка Nut	I	
8	3x40-002 ГОСТ 397-66	. Шплинт Cotter pin	I	
9	34МБ1-20-I6,2-I,5	. Кольцо уплотнительное Packing ring	2	
10	800600M	. Клапан зарядный Charging valve	I	
11	24-4101-256	. Заглушка Plug	I	
12	КС-2-Кд ГОСТ 792-67	. Проволока Wire	III AR	
13	КС-1-Кд ГОСТ 792-67	. Проволока Wire	III AR	



№ рисунка и позиции Figure and Item No.	Обозначение Part number	Наименование Nomenclature	К-во на сборку Units per Assy	Приме- няе- мость Effectivity
		1234567		
3-14	24-4101-33	. Шайба Washer	2	
15	24-4101-20	. Звено шлиц-шарнира верхнее, в сборе Torque-link upper member, assy	1	
16	24-4101-27	.. Звено Upper member	1	
17	24-4101-29	.. Втулка Bush	2	
18	24-4101-38	.. Втулка Bush	2	
19	2503A-I	.. Пресс-масленка прямая Lubricator fitting, straight	3	
20	24-4101-30	. Звено шлиц-шарнира нижнее, в сборе Torque-link lower member, assy	1	
21	24-4101-32	.. Звено Lower member	1	
22	24-4101-38	.. Втулка Bush	2	
23	2503A-I	.. Пресс-масленка прямая Lubricator fitting, straight	2	
24	24-4101-50	. Шток в сборе Rod, assy	1	
25	26-4101-51	.. Ось в сборе Axle, assy	1	
26	26-4101-51-3	... Ось Axle	1	
27	24-4101-166	... Заглушка Plug	2	
28	3003A-5-24 Кд	. Болт Bolt	2	
29	24-4100-15	. Шайба Washer	2	

№ рисунка и позиции Figure and Item No.	Обозначение Part number	Наименование Nomenclature	К-во на сборку Units per Assy	Приме- няе- мость Effectivity
		1234567		
3-30	3402А-1-5-8 Кд	. Шайба Washer	2	
31	3373А-5 Кд	. Гайка Nut	2	
32	24-4100-25	. Фланец тормозной Brake flange	2	
33	24-4100-3А	. Гайка Nut	2	
34	24-4100-17	. Болт Bolt	22	
35	3402А-2,5-12-20 Кд	. Шайба Washer	22	
36	3336А-12 Кд	. Гайка Nut	22	
37	2,5x25-002 ГОСТ 397-66	. Шплинт Cotter pin	22	
38	24-4101-66	.. Диафрагма Diaphragm	1	
39	24-4101-67	.. Кольцо уплотнительное Packing ring	2	
40	24-4101-169	.. Кольцо опорное Thrust ring	1	
41	24-4101-270	.. Шток Rod	1	
42	3,2x40-002 ГОСТ 397-66	.. Шплинт Cotter pin	1	
43	3346А-18 Кд	.. Гайка Nut	1	
44	3402А-1,5-18-30 Кд	.. Шайба Washer	1	
45	24-5603-328	.. Кронштейн Bracket	1	
46	24-4101-255	.. Болт Bolt	1	
47	3166А-10 Кд	.. Винт Screw	1	

№ рисунка и позиции Figure and Item No.	Обозначение Part number	Наименование Nomenclature	К-во на сборку Units per Assy	Приме- няе- мость Effectivity
		1234567		
3-48	5Н65ГКл ГОСТ 6402-62	.. Шайба пружинная Spring washer	I	
49	24-4101-27I	.. Букса верхняя Upper guide bush	I	
50	24-4101-56	.. Стопор Retainer	2	
51	24-4101-54	.. Золотник Slide ring	I	
52	24-4101-68	.. Гайка Nut	I	
53	24-4101-57	.. Кольцо Ring	I	
54	24-4101-58	.. Кольцо Ring	I	
55	24-4101-59	.. Манжета Cup	2	
56	24-4101-6I	.. Манжета Cup	4	
57	24-4101-62	.. Кольцо Ring	3	
58	24-4101-263	.. Кольцо Ring	I	
59	24-4101-264	.. Букса Guide bush	I	
60	СТ137-124-8 ГОСТ 288-6I	.. Кольцо-сальник Packing gland	I	
61	24-4101-80A	.. Плунжер Plunger tube	I	
62	24-4101-88A	.. Кольцо Ring	3	
63	24-4101-9I	.. Диафрагма Diaphragm	I	
64	24-4101-85A	.. Болт Bolt	6	
65	24-4101-86A	.. Шайба Washer	6	

№ рисунка и позиции Figure and Item No.	Обозначение Part number	Наименование Nomenclature	К-во на сборку Units per Assy	Приме- няе- мость Effectivity
		1234567		
3-66	340IA-I-6-I2	.. Шайба Washer	6	
67	334IA-6 Кд	.. Гайка Nut	6	
68	I,5x20-002 ГОСТ 397-66	.. Шплинт Cotter pin	6	
69	24-4IOI-82A	.. Труба Tube	I	
70	M4-кл.2xIO.IO9. 3OXICA.O29 ГОСТ I476-64	.. Винт установочный Check screw	2	
7I	24-4IOI-83A	.. Поршень Piston	I	
72	24-4IOI-I6	.. Кольцо Ring	I	
73	26-4IOI-I00-I	. Цилиндр в сборе, правый Cylinder assy, right	I	
	26-4IOI-I00-2	. Цилиндр в сборе, левый Cylinder assy, left	I	
74	26-4IOI-I60-I	.. Рычаг в сборе, правый Lever assy, right	I	
	26-4IOI-I60-2	.. Рычаг в сборе, левый Lever assy, left	I	
75	24-4IOI-I73	... Ролик Roller	I	
76	2,5x32-002 ГОСТ 397-66	... Шплинт Cotter pin	I	
77	334IA-I4 Кд	... Гайка Nut	I	
78	3402A-I,5-I4-25 Кд	... Шайба Washer	I	
79	24-4IOI-I64	... Шайба рифленая Shaped washer	2	

№ рисунка и позиции Figure and Item No.	Обозначение Part number	Наименование Nomenclature	К-во на сборку Units per Assy	Приме- няе- мость Effectivity
		1234567		
3-80	24-4101-163	... Втулка Bush	1	
81	24-4101-165	... Шайба Washer	2	
82	26-4101-167	... Рычаг Lever	1	
83	26-4101-171	... Болт в сборе Bolt, assy	1	
84	26-4101-171-3	.... Болт Bolt	1	
85	2503A-I	.... Пресс-масленка прямая Lubricator fitting, straight	1	
86	24-4101-101A	.. Палец Pin	2	
87	24-4101-110A-1	.. Цилиндр с траверсой, правый Cylinder with cross-member, right	1	
	24-4101-110A-2	.. Цилиндр с траверсой, левый Cylinder with cross-member, left	1	
88	2,5x32-002 ГОСТ 397-66	.. Шплинт Cotter pin	4	
89	3341A-14 Кд	.. Гайка Nut	3	
90	3402A-1,5-14-25 Кд	.. Шайба Washer	3	
91	26-4101-108	.. Болт Bolt	2	
92	26-4101-107	.. Болт Bolt	1	
93	3341A-12 Кд	.. Гайка Nut	2	
94	3402A-2-12-22 Кд	.. Шайба Washer	2	
95	24-4101-130A	.. Рычаг в сборе Lever, assy	1	
96	24-4101-130A-3	... Рычаг Lever	1	

№ рисунка и позиции Figure and Item No.	Обозначение Part number	Наименование Nomenclature	К-во на сборку Units per Assy	Приме- няе- мость Effectivity
		1234567		
3-97	24I3A57-6-9-7	... Втулка Bush	2	
98	3024A-I2-88-5 Кд	.. Болт Bolt	2	
99	2,5x32-002 ГОСТ 397-66	.. Шплинт Cotter pin	2	
I00	334IA-I2 Кд	.. Гайка Nut	2	
I01	3402A-3-I2-22 Кд	.. Шайба Washer	2	
I02	26-4I0I-I09	.. Болт Bolt	2	
I03	2503A-I	.. Пресс-масленка прямая Lubricator fitting, straight	I	
I04	26-4I0I-I80-I	.. Кронштейн в сборе, правый Bracket assy, right	I	
	26-4I0I-I80-2	.. Кронштейн в сборе, левый Bracket assy, left	I	
I05	2,5x32-002 ГОСТ 397-66	... Шплинт Cotter pin	I	
I06	334IA-I4 Кд	... Гайка Nut	I	
I07	3402A-I,5-I4-25 Кд	... Шайба Washer	I	
I08	24-4I0I-I64	... Шайба рифленая Shaped washer	2	
I09	26-4I0I-I8I	... Кронштейн Bracket	I	
I10	24-4I0I-I65	... Шайба Washer	2	
III	24-4I0I-I83	... Втулка Bush	I	
II2	24-4I0I-I82	... Ролик Roller	I	
II3	26-4I0I-I9I	... Болт в сборе Bolt, assy	I	
II4	26-4I0I-I9I-3	.... Болт Bolt	I	

№ рисунка и позиции Figure and Item No.	Обозначение Part number	Наименование Nomenclature	К-во на сборку Units per Assy	Приме- няе- мость Effectivity
		1234567		
3-II5	2503A-I	.... Пресс-масленка прямая Lubricator fitting, straight	I	
	24-4I0I-200	.. Установка концевых выключателей Limit switches		
II6	24-4I0I-I53	... Болт Bolt	2	
II7	3402A-I,5-I0-I6 Кд	... Шайба Washer	2	
II8	24-4I0I-I55	... Кронштейн Bracket	I	
II9	КС-0,8-Кд ГОСТ 792-67	... Проволока Wire	III AR	
I20	24-4I0I-I54	... Кронштейн Bracket	I	
I2I	ДЦ-702	... Микровыключатель Microswitch	I	
I22	330IA-4 Кд	... Гайка Nut	4	
I23	4H65ГКд ГОСТ 6402-6I	... Шайба пружинная Spring washer	4	
I24	305IA-4-I6 Кд	... Болт Bolt	4	
I25	33IOA-6Кд	... Гайка Nut	3	
I26	6H65Г-Кд ГОСТ 6402-6I	... Шайба пружинная Spring washer	3	
I27	305IA-6-20 Кд	... Болт Bolt	3	
I28	24-4I00-60A	.. Хомут в сборе Clamp, assy	2	

№ рисунка и позиции Figure and Item No.	Обозначение Part number	Наименование Nomenclature 1234567	К-во на сборку Units per Assy	Приме- няе- мость Effectivity
3-129	24-4100-60A-4	... Лента Strip	I	
I30	3I66A-5-40 Кд	... Винт Screw	I	
I31	2408A-57-5-I2	... Втулка Bush	2	
I32	3402A-0,5-5-10 Кд	... Шайба Washer	I	
I33	3373A-5 Кд	... Гайка Nut	I	
I34	26-4100-3A	.. Трафарет Inscription plate	I	







Рис. 4. СКЛАДЫВАЮЩИЙ ПОДКОС ГЛАВНОГО ШАССИ  
Fig. 4. MAIN L.G. UNIT BREAKER STRUT



№ рисунка и позиции Figure and Item No.	Обозначение Part number	Наименование Nomenclature	К-во на сборку Units per Assy	Приме- ние- мость Effectivity
		1234567		
	24-4I04-I00-I	СКЛАДЫВАЮЩИЙСЯ ПОДКОС ГЛАВНОГО ШАССИ, ПРАВЫЙ (см. 5.1, рис. I, поз. 4) MAIN LANDING GEAR UNIT BREAKER STRUT, RIGHT (See 5.1, Fig. 1, Item No. 4)	I	
	24-4I04-I00-2	СКЛАДЫВАЮЩИЙСЯ ПОДКОС ГЛАВНОГО ШАССИ, ЛЕВЫЙ (см. 5.1, рис. I, поз. 4) MAIN LANDING GEAR UNIT BREAKER STRUT, LEFT (See 5.1, Fig. 1, Item No. 4)	I	
4-I	24-4I04-II0-2	. Ферма подкоса левая в сборе Breaker strut truss assy, left	I	
	24-4I04-II0-I	. Ферма подкоса правая в сборе Breaker strut truss assy, right	I	
2	24-4I04-I35	.. Палец Pin	2	
3	24-4I04-I34	.. Траверса Crosshead	I	
4	3027A-I0-76-4 Кд	.. Болт Bolt	2	
5	3402A-2,5-I0-I8 Кд	.. Шайба Washer	2	
6	334IA-I0 Кд	.. Гайка Nut	2	
7	2,5x32-002 ГОСТ 397-66	.. Шплинт Cotter pin	2	
8	24-4I04-I38	.. Болт Bolt	I	
9	3402A-I,5-I4-25 Кд	.. Шайба Washer	I	
10	334IA-I4 Кд	.. Гайка Nut	I	
II	2,5x32-002 ГОСТ 397-66	.. Шплинт Cotter pin	I	

№ рисунка и позиции Figure and Item No.	Обозначение Part number	Наименование Nomenclature	К-во на сборку Units per Assy	Приме- няе- мость Effectivity
		1234567		
4-12	24-4104-130	.. Тяга Link rod	I	
I3	24-4104-137	.. Болт Bolt	I	
I4	3402A-I,5-14-25 Кд	.. Шайба Washer	I	
I5	3341A-I4 Кд	.. Гайка Nut	I	
I6	2,5x32-002 ГОСТ 397-66	.. Шплинт Cotter pin	I	
I7	24-4104-136	.. Болт Bolt	I	
I8	24-4104-120	.. Тяга Link rod	I	
I9	3402A-I,5-20-30 Кд	.. Шайба Washer	I	
20	3341A-20 Кд	.. Гайка Nut	I	
21	3,2x36-002 ГОСТ 397-66	.. Шплинт Cotter pin	I	
22	24-4104-24	.. Болт Bolt	I	
23	3402A-I,5-24-40 Кд	.. Шайба Washer	I	
24	3341A-24 Кд	.. Гайка Nut	I	
25	3,2x60-002 ГОСТ 397-66	.. Шплинт Cotter pin	I	
26	24-4104-20	.. Кардан в сборе Universal joint, assy	I	
27	24-4104-21	... Кардан Universal joint	I	

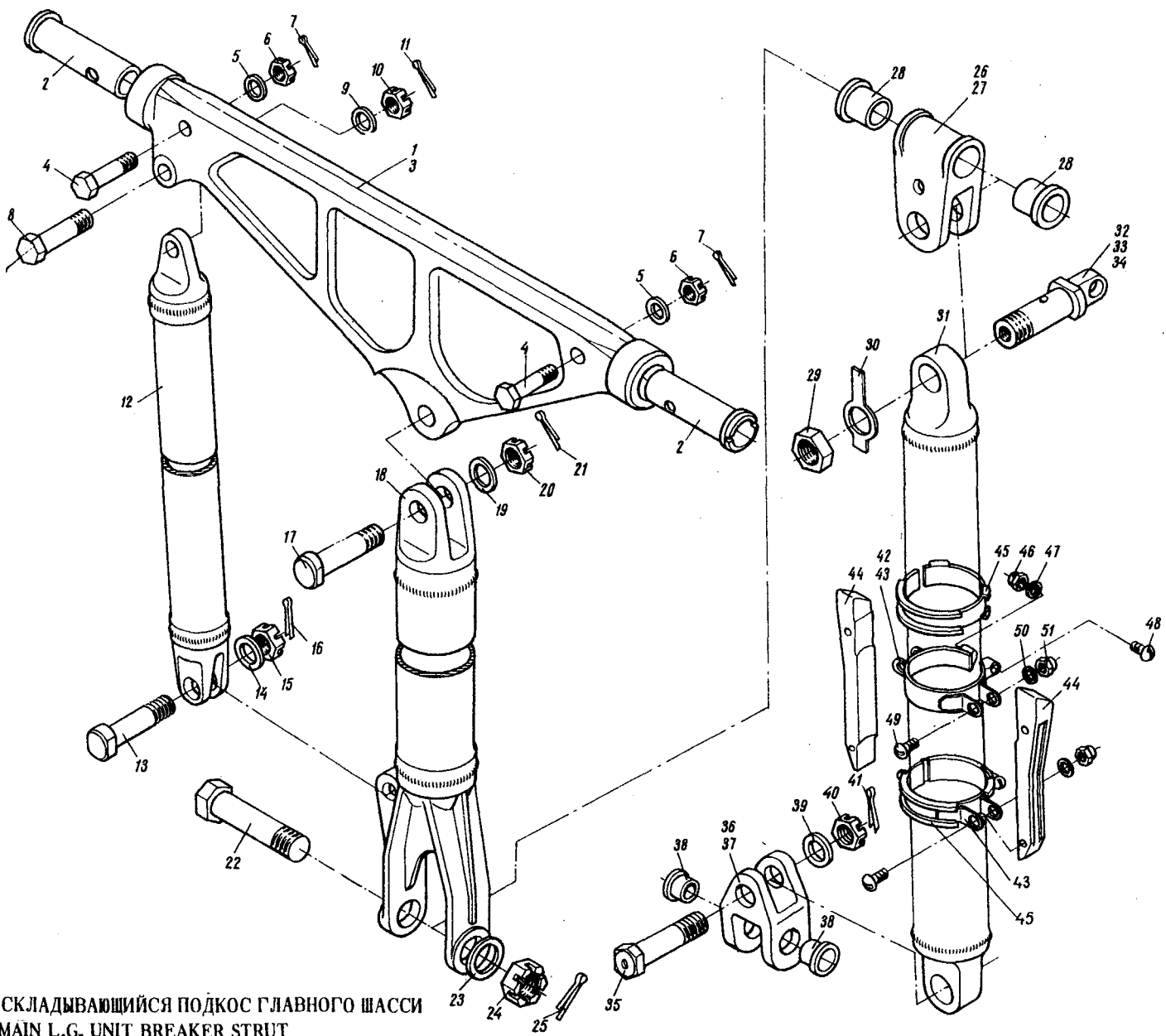
№ рисунка и позиции Figure and Item No.	Обозначение Part number	Наименование Nomenclature	К-во на сборку Units per Assy	Приме- няе- мость Effectivity
		1234567		
4-28	24-4I04-23	... Втулка Bush	2	
29	33I0A-24 Кл	.. Гайка Nut	I	
30	24-4I04-2	.. Шайба Washer	I	
3I	24-4I04-30	.. Тяга Link rod	I	
32	24-4I04-70	.. Болт ушковый в сборе Eye bolt, assy	I	
33	24-4I04-70-3	... Болт Bolt	I	
34	ПСI2	... Подшипник шарнирный (поставляется по техничес- ким условиям ЕТУ I00/5) Ball-and-socket bearing (delivered according to ETU 100/5)	I	
35	24-4I04-60	.. Болт Bolt	I	
36	24-4I04-40	.. Кардан в сборе Universal joint, assy	I	
37	24-4I04-4I	... Кардан Universal joint	I	
38	24-4I04-42	... Втулка Bush	2	
39	3402A-I,5-24-40 Кл	.. Шайба Washer	I	
40	334IA-24 Кл	.. Гайка Nut	I	
4I	3,2x60-002 ГОСТ 397-66	.. Шплинт Cotter pin	I	

№ рисунка и позиции Figure and Item No.	Обозначение Part number	Наименование Nomenclature  1234567	К-во на сборку Units per Assy	Приме- няе- мость Effectivity
4-42	24-4I00-I40	. Хомут с накладками в сборе Clamp with lining, assy	1	
43	24-4I00-I2I	.. Хомут Clamp	2	
44	24-4I00-I42-I	.. Накладка защитная правая Protective lining, right	1	
	24-4I00-I42-2	.. Накладка защитная левая Protective lining, left	1	
45	24-4I00-I40-3	.. Обкладка Lining	2	
46	3373A-6 Кд	.. Гайка Nut	2	
47	3402A-I-6-IO Кд	.. Шайба Washer	2	
48	3003A-6-38 Кд	.. Болт Bolt	2	
49	305IA-5-36 Кд	.. Болт Bolt	4	
50	3402A-0,8-5-IO Кд	.. Шайба Washer	4	
5I	3373A-5 Кд	.. Гайка Nut	4	



Рис. 5. ЗАМОК УБРАННОГО ПОЛОЖЕНИЯ (ПОДВЕСНОЙ ЗАМОК)  
ГЛАВНОГО ШАССИ

Fig. 5. MAIN L.G. UNIT UPLOCK

5.03.74



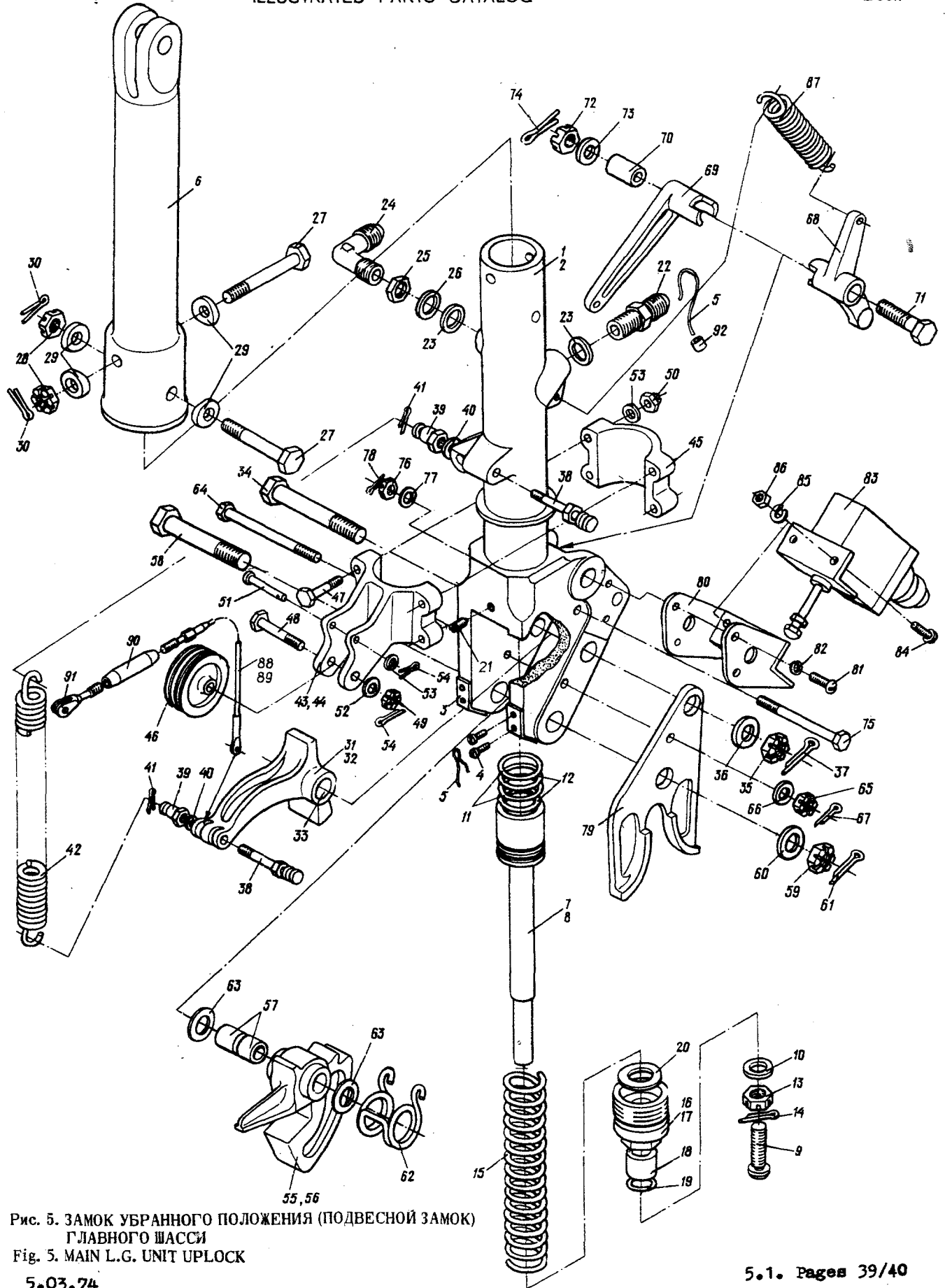

№ рисунка и позиции Figure and Item No.	Обозначение Part number	Наименование Nomenclature	К-во на сборку Units per Assy	Применяемость Effectivity
		1234567		
	24-4I05-200-1	ЗАМОК УБРАННОГО ПОЛОЖЕНИЯ (ПОДВЕСНОЙ ЗАМОК) ГЛАВНОГО ШАССИ, ПРАВЫЙ (см. 5.1, рис. 1, поз. 5) MAIN LANDING GEAR UNIT UPLOCK, RIGHT (See 5.1, Fig. 1, Item No. 5)	I	
	24-4I05-200-2	ЗАМОК УБРАННОГО ПОЛОЖЕНИЯ (ПОДВЕСНОЙ ЗАМОК) ГЛАВНОГО ШАССИ, ЛЕВЫЙ (см. 5.1, рис. 1, поз. 5) MAIN LANDING GEAR UNIT UPLOCK, LEFT (See 5.1, Fig. 1, Item No. 5)	I	
5-I	24-4I05-II0-1	. Корпус замка правый, в сборе Uplock body assy, right	I	
	24-4I05-II0-2	. Корпус замка левый, в сборе Uplock body assy, left	I	
2	24-4I05-II0-3	.. Корпус замка, правый Uplock body, right	I	
	24-4I05-II0-4	.. Корпус замка, левый Uplock body, left	I	
3	24-4I05-II3	.. Упор Rest	2	
4	3I62A-4-7 Кд	.. ВИНТ Screw	4	
5	КС1-Кд ГОСТ 792-67	.. Проволока Wire	III AR	
6	24-4I05-IIA	. Узел замка (верхний) Lock assy (upper)	I	
7	24-4I05-90	. Шток в сборе Rod, assy	I	
8	24-4I05-9I	.. Шток Rod	I	
9	24-4I05-92	.. ВИНТ Screw	I	

№ рисунка и позиции Figure and Item No.	Обозначение Part number	Наименование Nomenclature	К-во на сборку Units per Assy	Приме- няе- мость Effectivity
		1234567		
5-10	24-4105-34	.. Шайба Washer	I	
II	2186A-2I-I	.. Кольцо резиновое Rubber ring	2	
I2	2187A-2I	.. Шайба защитная Protective washer	2	
I3	3341A-8 Кл	.. Гайка Nut	I	
I4	2x20-002 ГОСТ 397-66	. Шплинт Cotter pin	I	
I5	4233A-4,5-25-153-II	. Пружина Spring	I	
I6	24-4105-130	. Гайка в сборе Nut, assy	I	
I7	24-4105-131	.. Гайка Nut	I	
I8	24-4105-135	.. Втулка направляющая Guide bush	I	
I9	24-4105-32	.. Кольцо-сальник Packing gland	I	
20	24-4105-127	. Шайба Washer	I	
21	3221A-4-8 Кл	. Винт Screw	I	
22	4679A-6	. Проходник ввертной Threaded connection	I	
23	2186A-176-2	. Кольцо уплотнительное Packing ring	2	
24	4685A-6-40	. Угольник ввертной Threaded elbow	I	
25	2196A-12x1,5	. Контргайка Lock nut	I	
26	2198A-20	. Шайба фторопластовая Fluoroplastic washer	I	

№ рисунка и позиции Figure and Item No.	Обозначение Part number	Наименование Nomenclature	К-во на сборку Units per Assy	Приме- няе- мость Effectivity
		1234567		
5-27	3027A-8-58-3,5 Кд	. Болт Bolt	2	
28	334IA-8 Кд	. Гайка Nut	2	
29	I274C50-I,5-8-48	. Шайба радиусная Saddle washer	4	
30	2x25-002 ГОСТ 397-66	. Шплинт Cotter pin	2	
3I	24-4I05-I50	. Защелка в сборе Latch, assy	I	
32	24-4I05-I50-3	.. Защелка Latch	I	
33	900AH-I2-I6	.. Втулка Bush	2	
34	24-4I05-I85	. Болт Bolt	I	
35	334IA-I2 Кд	. Гайка Nut	I	
36	3402A-I,5-I2-22 Кд	. Шайба Washer	I	
37	2,5x25-002 ГОСТ 397-66	. Шплинт Cotter pin	I	
38	24-4I05-I4	. Болт Bolt	2	
39	24-4I05-5	. Гайка Nut	2	
40	3402A-0,5-6-I2 Кд	. Шайба Washer	2	
4I	I,5xI5-002 ГОСТ 397-66	. Шплинт Cotter pin	2	
42	I920A-I,5-I4-II0	. Пружина Spring	2	

№ рисунка и позиции Figure and Item No.	Обозначение Part number	Наименование Nomenclature	К-во на сборку Units per Assy	Приме- няе- мость Effectivity
		1234567		
5-43	24-4I05-50A	. Хомут в сборе Clamp, assy	I	
44	24-4I05-53	.. Полухомут Half-clamp	I	
45	24-4I05-52A	.. Полухомут Half-clamp	I	
46	472C50-40-7	.. Ролик Roller	2	
47	3003A-5-42 Кд	.. Болт Bolt	4	
48	3027A-7-34-3 Кд	.. Болт Bolt	I	
49	334IA-6 Кд	.. Гайка Nut	I	
50	3373A-5 Кд	.. Гайка Nut	4	
51	258АН-5-36	.. Предохранитель Guard	I	
52	3402A-I,5-6-I2 Кд	.. Шайба Washer	I	
53	340IA-I,5-5-I0	.. Шайба Washer	6	
54	I,5xI5-002 ГОСТ 397-66	.. Шплинт Cotter pin	2	
55	24-4I05-I40	. Крюк в сборе Hook, assy	I	
56	24-4I05-I40-3	.. Крюк Hook	I	
57	900АН-I4-I6	.. Втулка Bush	2	
58	24-4I05-I75	. Болт Bolt	I	
59	334IA-I2 Кд	. Гайка Nut	I	
60	3402A-I,5-I2-22 Кд	. Шайба Washer	I	

№ рисунка и позиции Figure and Item No.	Обозначение Part number	Наименование Nomenclature  1234567	К-во на сборку Units per Assy	Приме- няе- мость Effectivity
5-6I	2,5x25-002 ГОСТ 397-66	. Шплинт Cotter pin	I	
62	24-4I05-7	. Пружина Spring	I	
63	3402A-0,8-I4-30 Кд	. Шайба Washer	2	
64	30I7A-6-72-3 Кд	. Болт Bolt	I	
65	334IA-6 Кд	. Гайка Nut	I	
66	3402A-0,5-6-I2 Кд	. Шайба Washer	I	
67	I,5xI5-002 ГОСТ 397-66	. Шплинт Cotter pin	I	
68	24-4I05-28-I	. Рычаг правый Lever, right	I	
	24-4I05-28-2	. Рычаг левый Lever, left	I	
69	24-4I05-29-I	. Рычаг правый Lever, right	I	
	24-4I05-29-2	. Рычаг левый Lever, left	I	
70	24-4I05-3	. Втулка Bush	I	
7I	3027A-I0-80-4 Кд	. Болт Bolt	I	
72	334IA-I0 Кд	. Гайка Nut	I	
73	3402A-I-I0-20 Кд	. Шайба Washer	I	
74	2,5x20-002 ГОСТ 397-66	. Шплинт Cotter pin	I	
75	30I7A-5-60-3 Кд	. Болт Bolt	I	

№ рисунка и позиции Figure and Item No.	Обозначение Part number	Наименование Nomenclature	К-во на сборку Units per Assy	Приме- няе- мость Effectivity
		1234567		
5-76	334IA-5 Кд	. Гайка Nut	I	
77	340IA-I,5-5-IO	. Шайба Washer	I	
78	I,5xI5-002 ГОСТ 397-66	. Шплинт Cotter pin	I	
79	24-4IO5-I5-I	. Щека правая Guide cheek, right	I	
	24-4IO5-I5-2	. Щека левая Guide cheek, left	I	
80	24-4IO5-IOOA	. Кронштейн Bracket	I	
81	3I66A-5-IO Кд	. Винт Screw	4	
82	5H65ГКд ГОСТ 6402-6I	. Шайба пружинная Spring washer	4	
83	ДН-702	. Микровыключатель Microswitch	I	
84	3I66A-4-II Кд	. Винт Screw	4	
85	4H65Г-Кд ГОСТ 6402-6I	. Шайба пружинная Spring washer	4	
86	3320A-4 Кд	. Гайка Nut	4	
87	I922A-2,5-22-70	. Пружина Spring	I	
88	24-4IO5-60A	. Трос в сборе Cable, assy	2	
89	Без номера No number	.. Трос с наконечниками Cable with end piece	I	
90	240C50-4	.. Муфта Coupling	I	

№ рисунка и позиции Figure and Item No.	Обозначение Part number	Наименование Nomenclature	К-во на сборку Units per Assy	Приме- няе- мость Effectivity
5-9I	250C50-4	1234567 .. Вилка Fork	I	
92	2444A	. Пломба Seal	I	







Рис. 6. МЕХАНИЗМ УПРАВЛЕНИЯ СТВОРКАМИ ГЛАВНОГО ШАССИ  
Fig. 6. MAIN LANDING GEAR UNIT DOOR CONTROL MECHANISM



№ рисунка и позиции Figure and Item No.	Обозначение Part number	Наименование Nomenclature	К-во на сборку Units per Assy	Приме- няе- мость Effectivity
		1234567		
	26-4I06-200-1	МЕХАНИЗМ УПРАВЛЕНИЯ СТВОРКАМИ ГЛАВНОГО ШАССИ, ПРАВЫЙ (см. 5.1, рис.1, поз.6) MAIN LANDING GEAR UNIT DOOR CONTROL MECHANISM, RIGHT (See 5.1, Fig. 1, Item No. 6)	I	
	26-4I06-200-2	МЕХАНИЗМ УПРАВЛЕНИЯ СТВОРКАМИ ГЛАВНОГО ШАССИ, ЛЕВЫЙ (см. 5.1, рис.1, поз.6) MAIN LANDING GEAR UNIT DOOR CONTROL MECHANISM, LEFT (See 5.1, Fig. 1, Item No. 6)	I	
6-I	26-4I06-I20	. Кулиса в сборе Crank, assy	I	
2	26-4I06-I21	.. Кулиса Crank	I	
3	26-4I06-I22	.. Кольцо Ring	I	
4	26-4I06-I24	.. Наконечник End fork	I	
5	26-4I06-I36	.. Гайка Nut	I	
6	26-4I06-I37	.. Шайба Washer	I	
7	B60205	.. Шарикоподшипник (поставляет- ся по техническим условиям ЕТУ 100/5) Ball bearing (delivered according to EТУ 100/5)	2	
8	564M55-52	.. Кольцо стопорное Check ring	2	
9	26-4I06-I50	. Тяга в сборе Link rod, assy	I	
10	26-4I06-I53	.. Ухо в сборе Eye, assy	I	

№ рисунка и позиции Figure and Item No.	Обозначение Part number	Наименование Nomenclature	К-во на сборку Units per Assy	Приме- няе- мость Effectivity
		1234567		
6-II	26-4I06-I53-3	... Ухо Eye	I	
I2	ШЦИ2	... Подшипник шарнирный (по- ставляется по техническим условиям ЕТУ 100/5) Ball-and-socket bearing (delivered according to ETU 100/5)	I	
I3	26-4I06-I55	.. Шайба Washer	I	
I4	ШЦИ2	.. Подшипник шарнирный (по- ставляется по техническим условиям ЕТУ 100/5) Ball-and-socket bearing (delivered according to ETU 100/5)	I	
I5	3320A-I4 Кд	.. Гайка Nut	I	
I6	24-4I06-I80	. Болт в сборе Bolt, assy	2	
I7	24-4I06-I80-3	.. Болт Bolt	I	
I8	2503A-2	.. Пресс-масленка прямая Lubricator fitting, straight	I	
I9	26-4I06-2I0-I	. Труба в сборе, правая Shaft assy, right	I	
	26-4I06-2I0-2	. Труба в сборе, левая Shaft assy, left	I	
20	26-4I06-2I5	.. Вал в сборе Shaft, assy	I	
2I	26-4I06-240-I	.. Качалка сварная, правая Welded crank, right	I	
	26-4I06-240-2	.. Качалка сварная, левая Welded crank, left	I	

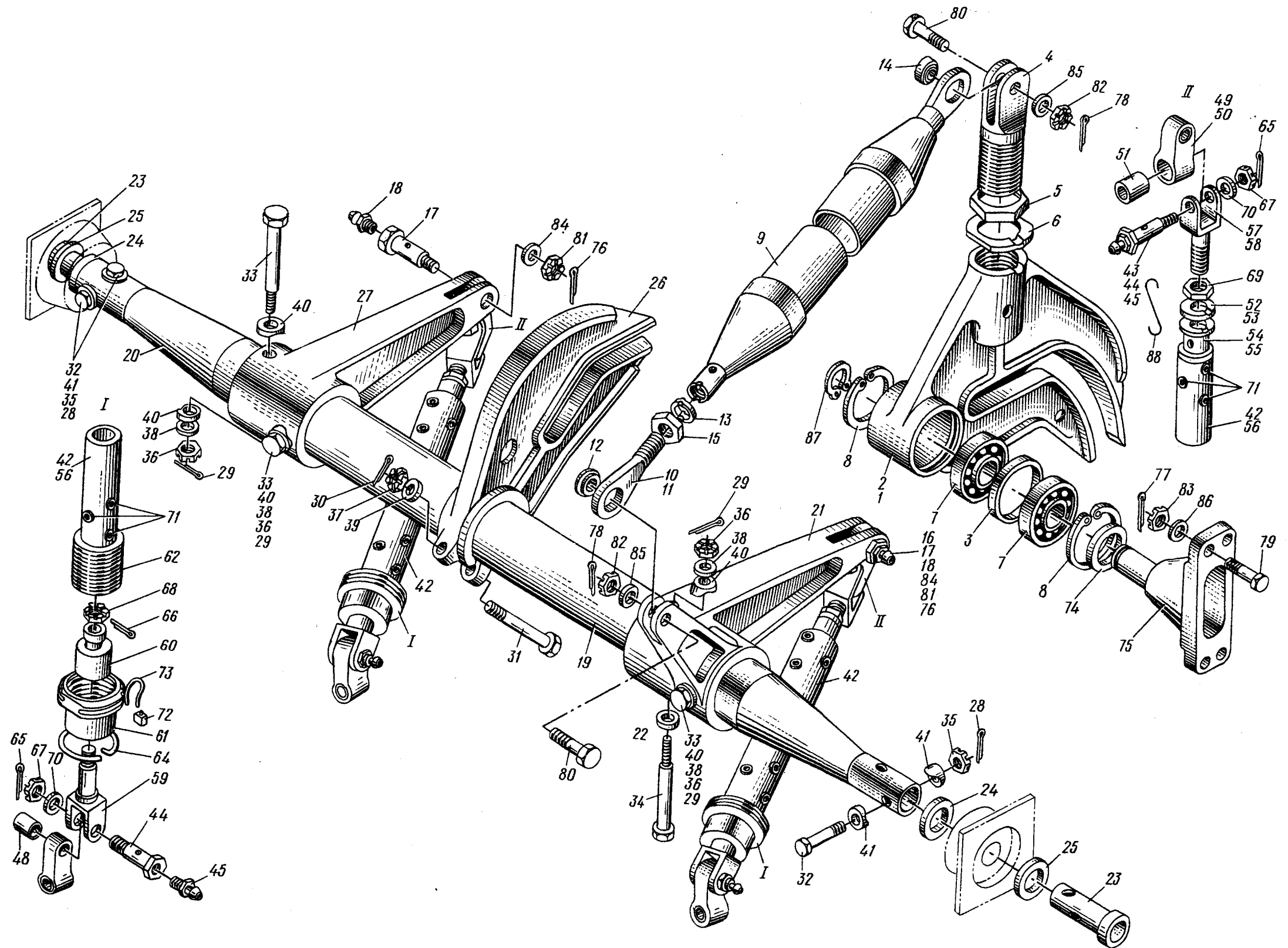
№ рисунка и позиции Figure and Item No.	Обозначение Part number	Наименование Nomenclature	К-во на сборку Units per Assy	Приме- няе- мость Effectivity
		1234567		
6-22	26-4I06-I05	.. Шайба Washer	I	
23	24-4I06-II4	.. Палец Pin	2	
24	24-4I06-II8A	.. Кольцо Ring	2	
25	24-4I06-II9	.. Кольцо Ring	2	
26	26-4I06-2I2	.. Кулиса Crank	I	
27	26-4I06-2I4	.. Рычаг Lever	I	
28	I,5x20-002 ГОСТ 397-66	.. ШПЛИНТ Cotter pin	4	
29	2x20-002 ГОСТ 397-66	.. ШПЛИНТ Cotter pin	4	
30	2,5x25-002 ГОСТ 397-66	.. ШПЛИНТ Cotter pin	I	
3I	30I7A-I0-66-4 Кд	.. Болт Bolt	I	
32	3024A-6-42-3 Кд	.. Болт Bolt	4	
33	303IA-I0-82-4 Кд	.. Болт Bolt	3	
34	303IA-I0-86-4 Кд	.. Болт Bolt	I	
35	334IA-6 Кд	.. Гайка Nut	4	
36	3336A-8 Кд	.. Гайка Nut	4	
37	3327A-I0 Кд	.. Гайка Nut	I	
38	3402A-I,5-8-I6 Кд	.. Шайба Washer	4	

№ рисунка и позиции Figure and Item No.	Обозначение Part number	Наименование Nomenclature	Н-во на сборку Units per Assy	Приме- няе- мость Effectivity
		1234567		
6-39	3402A-2,5-10-18 Кд	.. Шайба Washer	I	
40	I273C50-I-10-70 Кд	.. Шайба радиусная Saddle washer	7	
4I	I274C50-2-6-32	.. Шайба радиусная Saddle washer	8	
42	26-4I06-250	. Тяга в сборе Link rod, assy	2	
43	24-4I06-180	.. Болт в сборе Bolt, assy	2	
44	24-4I06-180-3	... Болт Bolt	I	
45	2503A-2	... Пресс-масленка прямая Lubricator fitting, straight	I	
46	24-4I06-274	.. Кардан в сборе Universal joint, assy	I	
47	24-4I06-274-3	... Кардан Universal joint	I	
48	24-4I06-191A	... Втулка Bush	2	
49	26-4I06-278	.. Кардан в сборе Universal joint, assy	I	
50	26-4I06-278-3	... Кардан Universal joint	I	
5I	24-4I06-191A	... Втулка Bush	2	
52	24-4I06-145A	.. Шайба контрольная Lock washer	I	A
53	26-4I06-246	.. Шайба контрольная Lock washer	I	B
54	26-4I06-244	.. Стакан Sleeve	I	A
55	26-4I06-245	.. Стакан Sleeve	I	B
56	26-4I06-256	.. Труба Rod tube	I	

№ рисунка и позиции Figure and Item No.	Обозначение Part number	Наименование Nomenclature	К-во на сборку Units per Assy	Приме- няе- мость Effectivity
		1234567		
6-57	24-4I06-275	.. Вилка Fork	I	A
58	24-4I06-276	.. Вилка Fork	I	B
59	24-4I06-28I	.. Вилка Fork	I	
60	24-4I06-282	.. Втулка Bush	I	
6I	24-4I06-283	.. Гайка Nut	I	
62	26-4I06-284	.. Стакан Sleeve	I	
63	24-4I06-285	.. Шайба Washer	I	
64	24-4I06-287	.. Кольцо Ring	I	
65	2x25-002 ГОСТ 397-66	.. Шплинт Cotter pin	2	
66	2,5x30-002 ГОСТ 397-66	.. Шплинт Cotter pin	I	
67	334IA-8 Кд	.. Гайка Nut	2	
68	3327A-12 Кд	.. Гайка Nut	I	
69	27I0A-12xI Кд	.. Гайка Nut	I	
70	3402A-I,5-8-16 Кд	.. Шайба Washer	2	
7I	36I0A-8-34 Кд	.. Заклепка трубчатая Tubular rivet	6	
72	2444A	.. Пломба Seal	I	
73	КС-0,8-Кд ГОСТ 792-67	.. Проволока Locking wire	III AR	
74	24-4I06-102	.. Кольцо Ring	I	



№ рисунка и позиции Figure and Item No.	Обозначение Part number	Наименование Nomenclature	К-во на сборку Units per Assy	Приме- няе- мость Effectivity
		1234567		
6-75	26-4I06-20I	. Кронштейн Bracket	I	
76	2x20-002 ГОСТ 397-66	. Шплинт Cotter pin	2	
77	2,5x25-002 ГОСТ 397-66	. Шплинт Cotter pin	4	
78	2,5x30-002 ГОСТ 797/66	. Шплинт Cotter pin	2	
79	49I6A-I0-36-4 Кд	. Болт Bolt	4	
80	3027A-I2-32-4 Кд	. Болт Bolt	2	
8I	334IA-8 Кд	. Гайка Nut	2	
82	334IA-I2 Кд	. Гайка Nut	2	
83	3336A-I0 Кд	. Гайка Nut	4	
84	3402A-I-8-I6 Кд	. Шайба Washer	2	
85	3402A-I,5-I2-20 Кд	. Шайба Washer	2	
86	3402A-2,5-I0-I8 Кд	. Шайба Washer	4	

№ рисунка и позиции Figure and Item No.	Обозначение Part number	Наименование Nomenclature	К-во на сборку Units per Assy	Приме- няе- мость Effectivity						
6-87	563M55-25 Кд	. Кольцо стопорное Check ring	I							
88	КС-I-Кд ГОСТ 792-67	. Проволока Locking wire	- AR	Б						
ИЗМЕНЕНИЯ ПО СЕРИЯМ:										
А - по I504										
Б - с I505										
EFFECTIVITY LEGEND										
<table border="0"> <tr> <td><u>Code</u></td> <td><u>Serial Number</u></td> </tr> <tr> <td>А</td> <td>through 01504</td> </tr> <tr> <td>Б</td> <td>01505 and on</td> </tr> </table>					<u>Code</u>	<u>Serial Number</u>	А	through 01504	Б	01505 and on
<u>Code</u>	<u>Serial Number</u>									
А	through 01504									
Б	01505 and on									





Рис. 7. ЗАМОК ВЫПУЩЕННОГО ПОЛОЖЕНИЯ (РАСПОР) ГЛАВНОГО ШАССИ  
Fig. 7. MAIN LANDING GEAR UNIT DOWNLOCK



№ рисунка и позиции Figure and Item No.	Обозначение Part number	Наименование Nomenclature	К-во на сборку Units per Assy	Приме- няе- мость Effectivity
		1234567		
	24-4I02-I50-1	ЗАМОК ВЫПУЩЕННОГО ПОЛОЖЕНИЯ (РАСПОР) ГЛАВНОГО ШАССИ, ПРАВЫЙ (см. 5.1, рис. 1, поз.2) MAIN LANDING GEAR UNIT DOWN- LOCK, RIGHT (See 5.1, Fig. 1, Item No. 2)		
	24-4I02-I50-2	ЗАМОК ВЫПУЩЕННОГО ПОЛОЖЕНИЯ (РАСПОР) ГЛАВНОГО ШАССИ, ЛЕВЫЙ (см. 5.1, рис. 1, поз.2) MAIN LANDING GEAR UNIT DOWN- LOCK, LEFT (See 5.1, Fig. 1, Item No. 2)		
7-I	24-4I02-I60-1	. Цилиндр в сборе, правый Cylinder assy, right	I	
	24-4I02-I60-2	. Цилиндр в сборе, левый Cylinder assy, left	I	
2	24-4I02-I66	.. Цилиндр Cylinder	I	
3	24-4I02-I6I	.. Головка цилиндра Cylinder head	I	
4	24-4I02-I65	.. Шток Rod	I	
5	2I86A-25	.. Кольцо уплотнительное Packing ring	2	
6	2I87A-25	.. Шайба защитная Protective washer	2	
7	24-4I02-2I	.. Кольцо-сальник Packing gland	I	
8	24-4I02-29	.. Шайба Washer	I	
9	322IA-4-6 Кд	.. Винт Screw	4	
IO	4685A-6-40	.. Угольник ввертной Threaded elbow	I	
II	2I96A-I2xI,5	.. Гайка Nut	I	
I2	2I86A-I76-2	.. Кольцо уплотнительное Packing ring	I	

№ рисунка и позиции Figure and Item No.	Обозначение Part number	Наименование Nomenclature	К-во на сборку Units per Assy	Приме- няе- мость Effectivity
		1234567		
7-13	2I98A-20	.. Шайба фторопластовая Fluoroplastic washer	I	
I4	24-4I02-I63	.. Ухо в сборе Eye, assy	I	
I5	24-4I02-I63-3	... Ухо Eye	I	
I6	ШЦИ5	... Подшипник шарнирный (по- ставляется по ЕТУ 100/5) Ball-and-socket bearing (delivered according to ЕТУ 100/5)	I	
I7	КС-I-Кд ГОСТ 792-67	.. Проволока Wire	III AR	
I8	2444A	.. Пломба Seal	I	
I9	24-4I02-I55	. Щека Cheek	I	
20	24-4I02-I80	. Тяга в сборе Link rod, assy	2	
2I	24-4I02-I8I	.. Тяга Link rod	I	
22	24-4I02-I82	.. Втулка Bush	4	
23	24-4I02-I70	. Звено в сборе Link, assy	I	
24	24-4I02-I7I	.. Звено Link	I	
25	24-4I02-I72	.. Втулка Bush	2	
26	3485A-3Пр2 <sub>2а</sub> -8	.. Штифт Pin	2	
27	24-4I02-2I0	.. Ухо в сборе Eye, assy	I	
28	24-4I02-2I0-3	... Ухо Eye	I	

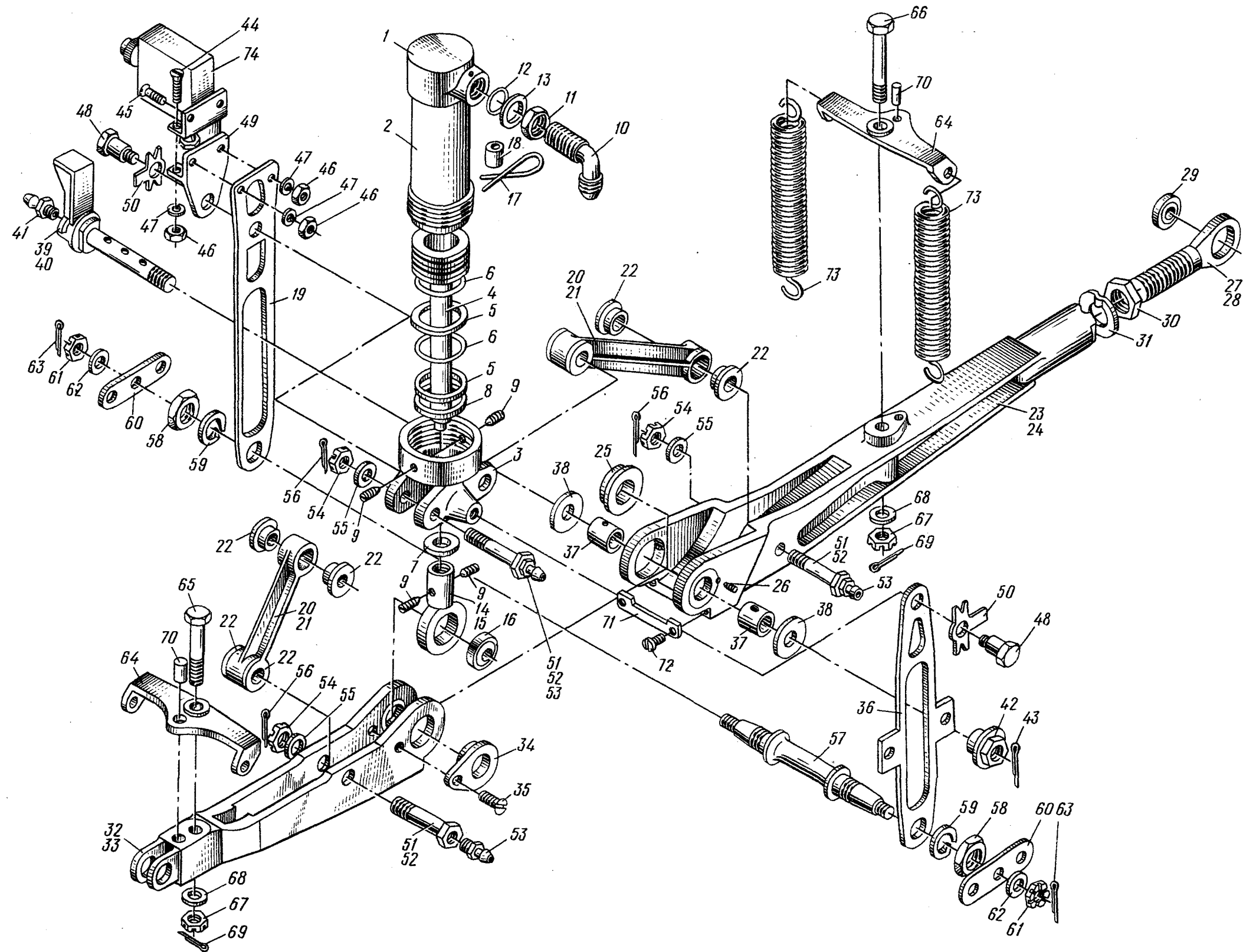
№ рисунка и позиции Figure and Item No.	Обозначение Part number	Наименование Nomenclature	К-во на сборку Units per Assy	Приме- няе- мость Effectivity
		1234567		
7-29	ИКИ2	... Подшипник шариковый (поставляется по ЕТУ 100/5) Ball-and-socket bearing (delivered according to ЕТУ 100/5)	I	
30	3310А-20 Кд	.. Гайка Nut	I	
31	24-4102-173	.. Шайба Washer	I	
32	24-4102-220-1	. Звено в сборе, правое Link assy, right	I	
	24-4102-220-2	. Звено в сборе, левое Link assy, left	I	
33	24-4102-220-3	.. Звено правое Link, right	I	
	24-4102-220-4	.. Звено левое Link, left	I	
34	24-4102-221	.. Втулка Bush	2	
35	3183А-4-8 Кд	.. Винт Screw	2	
36	24-4102-159	. Щека Cheek	I	
37	24-4102-12	. Втулка Bush	2	
38	24-4102-11	. Шайба Washer	2	
39	24-4102-230	. Ось в сборе Axle, assy	I	
40	Без номера No number	.. Ось Axle	I	
41	2503А-2	.. Пресс-масленка прямая Lubricator fitting, straight	I	
42	24-4102-9	. Гайка Nut	I	
43	2,5x25-002 ГОСТ 397-66	. Шплинт Cotter pin	I	



№ рисунка и позиции Figure and Item No.	Обозначение Part number	Наименование Nomenclature	К-во на сборку Units per Assy	Приме- няе- мость Effectivity
		1234567		
7-44	305IA-4-18 Кд	. Болт Bolt	2	
45	305IA-4-12 Кд	. Болт Bolt	2	
46	330IA-4 Кд	. Гайка Nut	4	
47	4Н65Г-Кд ГОСТ 6402-6I	. Шайба пружинная Spring washer	4	
48	24-4I02-158	. Болт Bolt	2	
49	24-4I02-198	. Кронштейн Bracket	1	
50	3455A-12	. Шайба Washer	2	
51	24-4I02-240	. Болт в сборе Bolt, assy	4	
52	24-4I02-240-3	.. Болт Bolt	1	
53	2503A-2	.. Пресс-масленка прямая Lubricator fitting, straight	1	
54	334IA-12 Кд	. Гайка Nut	4	
55	3402A-1,5-12-22 Кд	. Шайба Washer	4	
56	2,5x30-002 ГОСТ 397-66	. Шплинт Cotter pin	4	
57	24-4I02-4	. Ось Axle	1	
58	3310A-14 Кд	. Гайка Nut	2	
59	14Н65Г-Кд ГОСТ 6402-6I	. Шайба пружинная Spring washer	2	

№ рисунка и позиции Figure and Item No.	Обозначение Part number	Наименование Nomenclature	К-во на сборку Units per Assy	Приме- няе- мость Effectivity
		1234567		
7-60	24-4I02-3	. Серьга Shackle	2	
6I	334IA-8 Кд	. Гайка Nut	2	
62	3402A-I,5-8-I6 Кд	. Шайба Washer	2	
63	2x20-002 ГОСТ 397-66	. Шплинт Cotter pin	2	
64	24-4I02-II4	. Коромысло Yoke	2	
65	302IA-IO-54-4 Кд	. Болт Bolt	I	
66	302IA-IO-62-4 Кд	. Болт Bolt	I	
67	3327A-IO Кд	. Гайка Nut	2	
68	3402A-I,5-IO-20 Кд	. Шайба Washer	2	
69	2,5x25-002 ГОСТ 397-66	. Шплинт Cotter pin	2	
70	6Пр2 <sub>2а</sub> xI8 ГОСТ 3I28-60	. Штифт Pin	2	
7I	24-4I02-II8	. Пластина Plate	I	
72	3I83A-4-I2 Кд	. Винт Screw	2	
73	24-4I02-I3	. Пружина Spring	4	
74	ДП-702	. Микровыключатель Microswitch	I	





Рис. 8. СИСТЕМА АВАРИЙНОГО (РУЧНОГО) ВЫПУСКА ГЛАВНОГО ШАССИ  
(на 2 листах. Лист 1)

Fig. 8. MAIN L.G. UNIT UPLOCK EMERGENCY (MANUAL) RELEASING SYSTEM  
(Sheet 1 of 2)

99 / 100

5.03.74

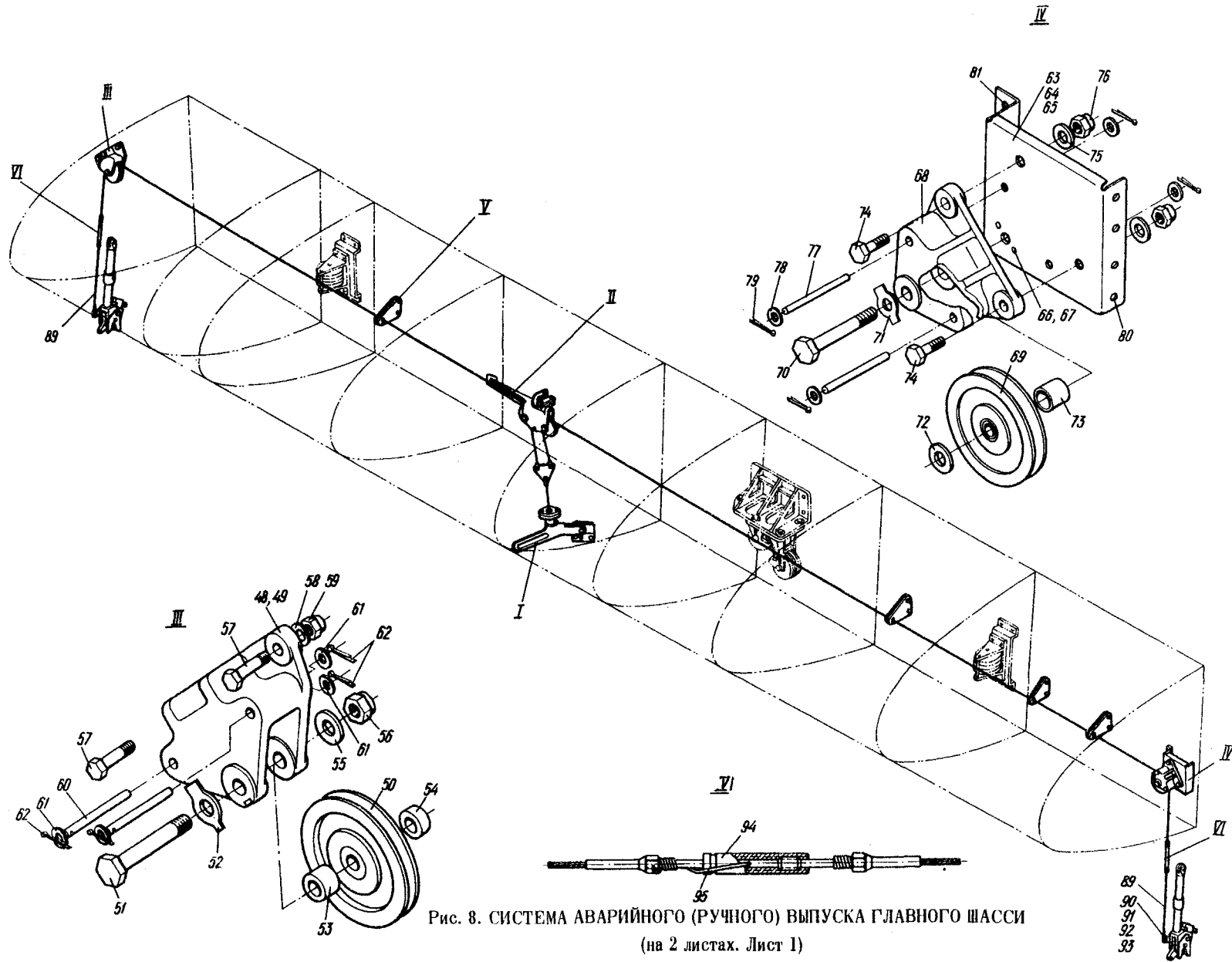
5.1. Pageв 67/68





Рис. 8. СИСТЕМА АВАРИЙНОГО (РУЧНОГО) ВЫПУСКА ГЛАВНОГО ШАССИ  
(на 2 листах. Лист 2)  
Fig. 8. MAIN L.G. UNIT UPLOCK EMERGENCY (MANUAL) RELEASING SYSTEM  
(Sheet 2 of 2)

101  
102

5.03.74

5.1. Разгов 69/70

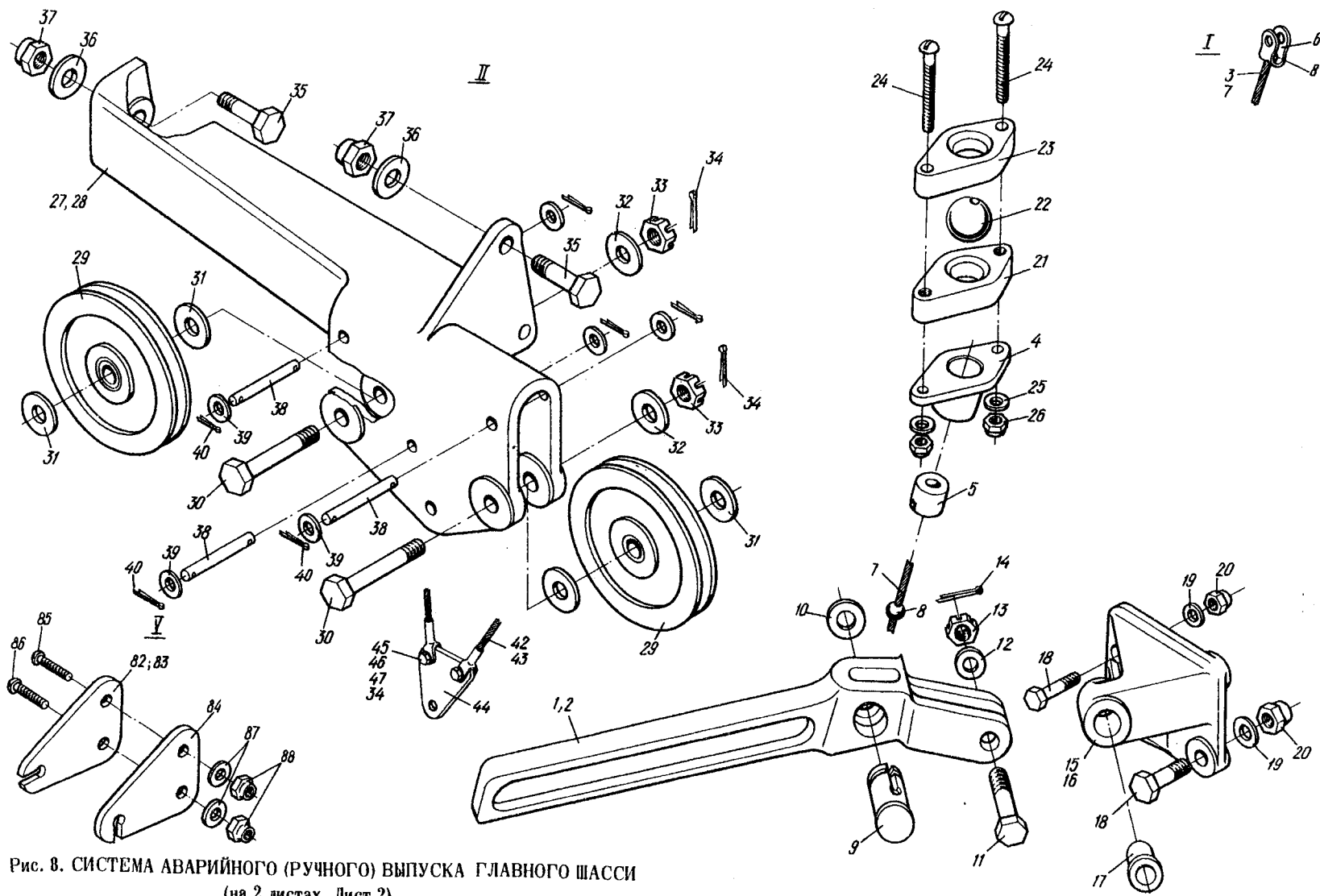

№ рисунка и позиции Figure and Item No.	Обозначение Part number	Наименование Nomenclature	К-во на сборку Units per Assy	Приме- няе- мость Effectivity
		1234567		
	24PB-4I07-0	СИСТЕМА АВАРИЙНОГО (РУЧНОГО) ВЫПУСКА ГЛАВНОГО ШАССИ (см. 5.1 рис. I, поз. 7) MAIN LANDING GEAR UNIT UPLOCK EMERGENCY (MANUAL) RELEASING SYSTEM (See 5.1, Fig.1, Item No.7)	I	
8-I	24-4I07-I00	. Установка рукоятки и гермовывода Releasing handle and pres- sure seal	I	
2	24-4I07-5	.. Рукоятка Releasing handle	I	
3	24-4I07-9	.. Трос в сборе Cable, assy	I	
4	24-4I07-II	... Фланец Flange	I	
5	24-4I07-I5	... Втулка Bush	I	
6	24-4I07-I6	... Петля Hinge half	I	
7	24-4I07-9-3	... Трос 1 = I70 Cable, 1=170	I	
8	I36AH-2,5-A	... Шарик Ball	2	
9	24-4I07-6	.. Ось Axle	I	
IO	563M55-I4 Кд	.. Кольцо стопорное Check ring	I	
II	3027A-8-36-3,5 Кд	.. Болт Bolt	I	
I2	3402A-I-8-I6 Кд	.. Шайба Washer	I	
I3	334IA-8 Кд	.. Гайка Nut	I	
I4	2x25-002 ГОСТ 397-66	.. Шплинт Cotter pin	I	



№ рисунка и позиции Figure and Item No.	Обозначение Part number	Наименование Nomenclature	К-во на сборку Units per Assy	Приме- няе- мость Effectivity
		1234567		
8-15	24-4107-110	.. Кронштейн в сборе Bracket, assy	1	
16	24-4107-8	... Кронштейн Bracket	1	
17	24-4107-4	... Втулка Bush	1	
18	3003А-6-20 Кд	.. Болт Bolt	3	
19	3402А-0,5-6-12 Кд	.. Шайба Washer	3	
20	3373А-6 Кд	.. Гайка Nut	3	
21	24-4107-43	.. Корпус Body	1	
22	3905А-2,5	.. Сердечник Core	1	
23	24-4107-42	.. Крышка Cap	1	
24	3166А-5-36 Кд	.. Винт Screw	2	
25	3402А-1,5-5-10 Кд	.. Шайба Washer	2	
26	3373А-5 Кд	.. Гайка Nut	2	
27	24РВ-4107-120	. Установка кронштейна Bracket	1	
28	24РВ-4107-22	.. Кронштейн Bracket	1	
29	472С50-50-7	.. Ролик Pulley	2	
30	3027А-7-34-3 Кд	.. Болт Bolt	2	
31	3402А-2-7-14 Кд	.. Шайба Washer	4	
32	3402А-1,5-7-14 Кд	.. Шайба Washer	2	

№ рисунка и позиции Figure and Item No.	Обозначение Part number	Наименование Nomenclature	К-во на сборку Units per Assy	Приме- няе- мость Effectivity
		1234567		
8-33	334IA-6 Кд	.. Гайка Nut	2	
34	I,5xI5-002 ГОСТ 397-66	.. Шплинт Cotter pin	4	
35	30I7A-6-I8 Кд	.. Болт Bolt	3	
36	3402A-I-6-I2 Кд	.. Шайба Washer	3	
37	3374A-6 Кд	.. Гайка Nut	3	
38	258AH-34	.. Предохранитель Guard	4	
39	340IA-0,8-5-IO	.. Шайба Washer	8	
40	I,5xIO-002 ГОСТ 397-66	.. Шплинт Cotter pin	8	
4I	24-4IO7-2-2	.. Трос Cable	I	
42	24-4IO7-2-3	.. Трос Cable	I	A
43	24PB-4IO7-3	.. Трос Cable	I	B
44	24-4IO7-3	.. Пластина Plate	I	
45	30I7A-5-I4-3 Кд	.. Болт Bolt	2	
46	3402A-0,8-5-IO Кд	.. Шайба Washer	2	
47	334IA-5 Кд	.. Гайка Nut	2	
48	24PB-4IO7-I50	. Установка кронштейна (справа по полету) Bracket (right, if viewed in the forward direction)	I	
49	24-4IO7-5I	.. Кронштейн Bracket	I	

№ рисунка и позиции Figure and Item No.	Обозначение Part number	Наименование Nomenclature	К-во на сборку Units per Assy	Приме- няе- мость Effectivity
		1234567		
8-50	472С50-50-7	.. Ролик Pulley	I	
5I	3027A-7-50 Кд	.. Болт Bolt	I	
52	24-4I07-I7	.. Шайба Washer	I	
53	I367C50-8-I0-7	.. Втулка Bush	I	
54	I367C50-8-I0-5	.. Втулка Bush	I	
55	3402A-I-7-I4 Кд	.. Шайба Washer	I	
56	3374A-6 Кд	.. Гайка Nut	I	
57	30I7A-5-22 Кд	.. Болт Bolt	2	
58	3402A-I-5-I0 Кд	.. Шайба Washer	2	
59	3373A-5 Кд	.. Гайка Nut	2	
60	258АН-42	.. Предохранитель Guard	2	
6I	340IA-0,8-5-I0	.. Шайба Washer	4	
62	I,5xI0-002 ГОСТ 397-66	.. Шплинт Cotter pin	4	
63	24PB-4I07-50	. Установка кронштейна троса аварийного выпуска шасси на левой стороне центроплана Bracket of L.G. unit uplock releasing cable on wing center section port side	I	

№ рисунка и позиции Figure and Item No.	Обозначение Part number	Наименование Nomenclature	К-во на сборку Units per Assy	Приме- няе- мость Effectivity
		1234567		
8-64	24-4I07-70	... Кронштейн в сборе Bracket, assy	I	
65	24-4I07-53	... Кронштейн Bracket	I	
66	3382A-6 Кд	... Гайка Nut	I	
67	3549A-2,6-5	... Заклепка Rivet	2	
68	24-4I07-5I	.. Кронштейн Bracket	I	
69	472C50-50-7	.. Ролик Pulley	I	
70	24-4I07-I8	.. Болт Bolt	I	
7I	24-4I07-I7	.. Шайба Washer	I	
72	3402A-2-7-I4 Кд	.. Шайба Washer	I	
73	I367C50-8-I0-I0 Кд	.. Втулка Bush	I	
74	30I7A-5-I6 Кд	.. Болт Bolt	2	
75	3402A-0,5-5-I0 Кд	.. Шайба Washer	2	
76	3373A-5 Кд	.. Гайка Nut	2	
77	258АН-42	.. Предохранитель Guard	2	
78	340IA-0,8-5-I0	.. Шайба Washer	4	
79	I,5xI0-002 ГОСТ 397-66	.. Шплинт Cotter pin	4	
80	350IA-3-I0	.. Заклепка Rivet	4	
8I	350IA-3-8	.. Заклепка Rivet	4	

№ рисунка и позиции Figure and Item No.	Обозначение Part number	Наименование Nomenclature	К-во на сборку Units per Assy	Приме- ние- мость Effectivity						
		1234567								
8-82	24РВ-4I07-25	. Установка направляющих троса Cable guide	I							
83	24-4I07-28	.. Направляющая троса Cable guide	4							
84	24-4I07-29	.. Направляющая троса Cable guide	4							
85	3I66A-4-I4 Кд	.. Винт Screw	6							
86	3I66A-4-I6 Кд	.. Винт Screw	4							
87	3402A-0,5-4-8 Кд	.. Шайба Washer	8							
88	3373A-4 Кд	.. Гайка Nut	8							
89	24РВ-4I07-I	. Трос Cable	2							
90	30I7A-5-I4-3 Кд	. Болт Bolt	3							
91	334IA-5 Кд	. Гайка Nut	3							
92	3402A-0,8-5-10 Кд	. Шайба Washer	3							
93	I,5xI5-002 ГОСТ 397-66	. Шплинт Cotter pin	3							
94	240С50-4 Кд	. Муфта Coupling	2							
95	КСI-Кд ГОСТ 792-67	. Проволока Wire	III AR							
<p>ИЗМЕНЕНИЯ ПО СЕРИЯМ: А по I3I0 Б с I40I</p> <p>EFFECTIVITY LEGEND</p> <table> <tr> <td><u>Code</u></td> <td><u>Serial Number</u></td> </tr> <tr> <td>А</td> <td>through 01310</td> </tr> <tr> <td>Б</td> <td>01401 and on</td> </tr> </table>					<u>Code</u>	<u>Serial Number</u>	А	through 01310	Б	01401 and on
<u>Code</u>	<u>Serial Number</u>									
А	through 01310									
Б	01401 and on									



Рис. 9. УСТАНОВКА ЗАМКА СТВороК ГЛАВНОГО ШАССИ  
Fig. 9. MAIN L.G. UNIT DOOR LOCK



№ рисунка и позиции Figure and Item No.	Обозначение Part number	Наименование Nomenclature	К-во на сборку Units per Assy	Приме- няе- мость Effectivity
		1234567		
	26-4I08-0-1	УСТАНОВКА ЗАМКА СТВОРОК ГЛАВНОГО ШАССИ, ПРАВАЯ (см. 5.1, рис. I, поз. 8) MAIN LANDING GEAR UNIT DOOR LOCK, RIGHT (See 5.1, Fig. 1, Item No. 8)	I	
	26-4I08-0-2	УСТАНОВКА ЗАМКА СТВОРОК ГЛАВНОГО ШАССИ, ЛЕВАЯ (см. 5.1, рис. I, поз. 8) MAIN LANDING GEAR UNIT DOOR LOCK, LEFT (See 5.1, Fig. 1, Item No. 8)	I	
9-I	26-4I08-I40-I	. Замок в сборе, правый Lock assy, right	I	
	26-4I08-I40-2	. Замок в сборе, левый Lock assy, left	I	
2	26-4I08-36	.. Корпус Lock body	I	
3	24-4I08-I30-I	.. Крюк в сборе, правый Hook assy, right	I	
	24-4I08-I30-2	.. Крюк в сборе, левый Hook assy, left	I	
4	24-4I08-53	... Втулка Bush	2	
5	24-4I08-72	.. Ось в сборе Shaft, assy	I	
6	2503A-2	... Масленка Lubricator	I	
7	3402A-I,5-I0-20 Кд	.. Шайба Washer	I	
8	334IA-I0 Кд	.. Гайка Nut	I	
9	2,5x25-002 ГОСТ 397-66	.. Шплинт Cotter pin	I	
10	24-4I08-34	.. Болт упорный Thrust bolt	I	
11	3310A-6 Кд	.. Гайка Nut	I	

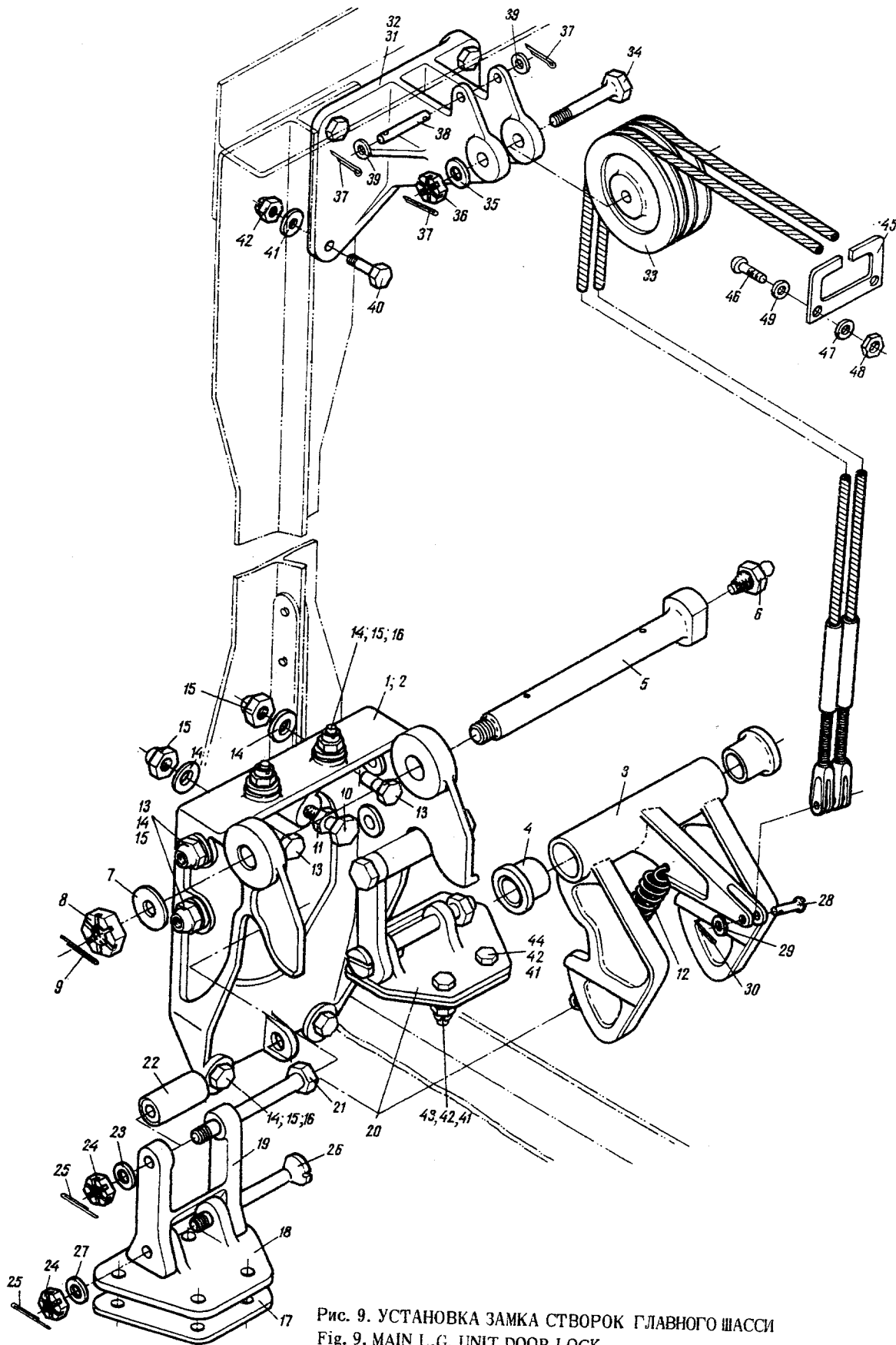

№ рисунка и позиции Figure and Item No.	Обозначение Part number	Наименование Nomenclature	К-во на сборку Units per Assy	Приме- няе- мость Effectivity
		1234567		
9-12	I922A-2,5-I9-67	.. Пружина Spring	I	
I3	3003A-6-24 Кд	. Болт Bolt	6	
I4	340IA-0,8-6-I2	. Шайба Washer	10	
I5	3373A-6 Кд	. Гайка Nut	10	
I6	3003A-6-20 Кд	. Болт Bolt	4	
I7	24-4I08-3	. Прокладка Gasket	8	
I8	24-4I08-40-I	. Подвеска в сборе, правая Suspension assy, right	I	
	24-4I08-40-2	. Подвеска в сборе, левая Suspension assy, left	I	
I9	24-4I08-44	.. Подвеска Suspension	I	
20	24-4I08-45-I	.. Кронштейн, правый Bracket, right	I	
	24-4I08-45-2	.. Кронштейн, левый Bracket, left	I	
2I	3027A-7-54-3 Кд	.. Болт Bolt	I	
22	24-4I08-43	.. Втулка Bush	I	
23	3402A-I,5-6-I2 Кд	.. Шайба Washer	I	
24	334IA-6 Кд	.. Гайка Nut	2	
25	I,5x20-002 ГОСТ 397-66	.. Шплинт Cotter pin	2	

№ рисунка и позиции Figure and Item No.	Обозначение Part number	Наименование Nomenclature	К-во на сборку Units per Assy	Приме- няе- мость Effectivity
		1234567		
9-26	24-4I08-5	.. Болт Bolt	I	
27	3402A-I-6-I2 Кд	.. Шайба Washer	I	
28	I340C5I-4-20-I6 Кд	. Валик Pin	I	
29	340IA-I-4-8	. Шайба Washer	I	
30	I,5x8-002 ГОСТ 397-66	. Шплинт Cotter pin	I	
3I	24-4I08-I20-I	. Кронштейн в сборе, правый Bracket assy, right	I	
	24-4I08-I20-2	. Кронштейн в сборе, левый Bracket assy, left	I	
32	24-4I08-I2I-I	.. Кронштейн правый Bracket, right	I	
	24-4I08-I2I-2	.. Кронштейн левый Bracket, left	I	
33	472C50-40-7	.. Ролик Pulley	2	
34	3027A-7-34-3 Кд	.. Болт Bolt	I	
35	3402A-I,5-6-I2 Кд	.. Шайба Washer	I	
36	334IA-6 Кд	.. Гайка Nut	I	
37	I,5xI5-002 ГОСТ 397-66	.. Шплинт Cotter pin	3	
38	258АН-36	.. Предохранитель Guard	I	
39	340IA-0,8-5-I0	.. Шайба Washer	2	
40	3003A-5-22 Кд	. Болт Bolt	7	
4I	340IA-0,8-5-I0	. Шайба Washer	II	

№ рисунка и позиции Figure and Item No.	Обозначение Part number	Наименование Nomenclature	К-во на сборку Units per Assy	Приме- няе- мость Effectivity
		1234567		
9-42	3373А-5 Кд	. Гайка Nut	II	
43	3003А-5-20 Кд	. Болт Bolt	8	
44	3003А-5-18 Кд	. Болт Bolt	4	
45	24-4108-9	. Ограничитель троса Cable restrictor	I	
46	3166А-3-14 Кд	. Винт Screw	2	
47	3402А-1-3-7 Кд	. Шайба Washer	2	
48	3373А-3 Кд	. Гайка Nut	2	
49	310АН-4-10	. Шайба Washer	2	



Рис. 1. УСТАНОВКА ПЕРЕДНЕГО ШАССИ  
Fig. 1. NOSE LANDING GEAR

115  
116

5.03.74

5.2. Pages 1/2

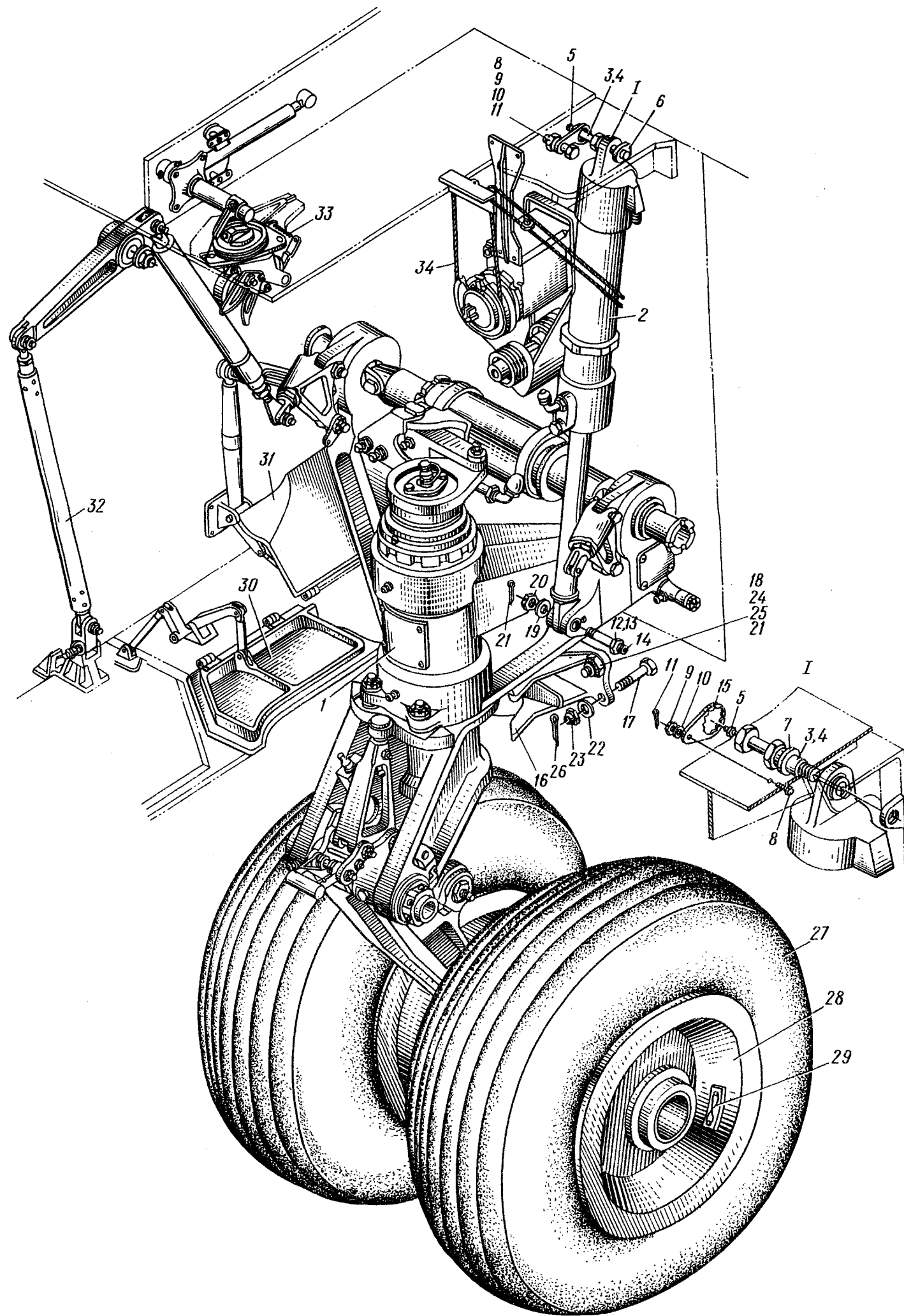

№ рисунка и позиции Figure and Item No.	Обозначение Part number	Наименование Nomenclature	К-во на сборку Units per Assy	Применяемость Effectivity
		1234567		
		<u>2. ПЕРЕДНЕЕ ШАССИ</u> <u>NOSE LANDING GEAR</u>		
	24-4200-0	УСТАНОВКА ПЕРЕДНЕГО ШАССИ NOSE LANDING GEAR	I	
I-I	24-420I-300	. Амортизационная стойка переднего шасси (см. 5.2, рис. 2) Nose landing gear shock strut (See 5.2, Fig. 2)	I	
2	24-4203-50	. Цилиндр уборки-выпуска (силовой цилиндр) переднего шасси (см. 5.2, рис. 4) Nose landing gear actuating cylinder (See 5.2, Fig. 4)	I	
3	24-4200-72	. Болт в сборе Bolt, assy	I	
4	24-4200-72-3	.. Болт Bolt	I	
5	2503A-2	.. Пресс-масленка прямая Lubricator fitting, straight	I	
6	24-4200-7I	. Гайка Nut	I	
7	3402A-2-I8-28 Кд	. Шайба Washer	I	
8	300IA-4-I2-2,5 Кд	. Болт Bolt	I	
9	334IA-4 Кд	. Гайка Nut	I	
IO	340IA-I-4-8	. Шайба Washer	I	
II	IxI2-002 ГОСТ 397-66	. Шплинт Cotter pin	I	

№ рисунка и позиции Figure and Item No.	Обозначение Part number	Наименование Nomenclature	К-во на сборку Units per Assy	Приме- няе- мость Effectivity
		1234567		
I-12	24-4200-60	. Болт в сборе Bolt, assy	I	
I3	24-4200-60-3	.. Болт Bolt	I	
I4	2503A-2	.. Пресс-масленка прямая Lubricator fitting, straight	I	
I5	24-4200-73	. Шайба Washer	I	
I6	24-4202-100	. Замок выпущенного положения переднего шасси (см. 5.2, рис. 3) Nose landing gear downlock (See 5.2, Fig. 3)	I	
I7	24-4200-I7	. Болт Bolt	2	
I8	24-4200-I8	. Болт Bolt	2	
I9	3402A-2-I5-22 Кд	. Шайба Washer	I	
20	334IA-I4 Кд	. Гайка Nut	I	
21	2,5x35-002 ГОСТ 397-66	. Шплинт Cotter pin	3	
22	3402A-I,5-I4-22 Кд	. Шайба Washer	2	
23	3327A-I4 Кд	. Гайка Nut	2	
24	3327A-I2 Кд	. Гайка Nut	2	
25	3402A-I,5-I2-20 Кд	. Шайба Washer	2	
26	2,5x30-002 ГОСТ 397-66	. Шплинт Cotter pin	2	
27	Без номера No number	. Шина 700x250 модели 6A (Покрышка с камерой в сборе) Tyre 700x250 model 6A (tyre with inner tube, assy)	2	

№ рисунка и позиции Figure and Item No.	Обозначение Part number	Наименование Nomenclature	К-во на сборку Units per Assy	Приме- няе- мость Effectivity
		1234567		
I-28	K-2I05	. Колесо нетормозное Wheel without brake	2	
29	KC-0,8-Кд ГОСТ 792-67	. Проволока Wire	III AR	
30	26-4208-200	. Механизм управления средними створками переднего шасси (см. 5.2, рис. 7) Nose landing gear middle door control mechanism (See 5.2, Fig. 7)	I	
3I	26-4208-100	. Механизм управления задними створками переднего шасси (см. 5.2, рис. 8) Nose landing gear rear door control mechanism (See 5.2, Fig. 8)	I	
32	24-4209-500	. Механизм управления передни- ми (большими) створками переднего шасси (см.5.2, рис. 9) Nose landing gear forward (large) door control mecha- nism (See 5.2, Fig. 9)	I	
33	24-4205-300	. Установка замка убранного положения переднего шасси (см. 5.2, рис. 6) Nose landing gear uplock (See 5.2, Fig. 6)	I	
34	24-4210-0	. Проводка управления колесами переднего шасси (см. 5.3, рис. 1) Nose landing gear wheels control linkage (See 5.3, Fig. 1)	I	







Рис. 2. АМОТИЗАЦИОННАЯ СТОЙКА ПЕРЕДНЕГО ШАССИ (на 5 листах. Лист 1)

Fig. 2. NOSE L.G. SHOCK STRUT (Sheet 1 of 5)



Рис. 2. АМОРТИЗАЦИОННАЯ СТОЙКА ПЕРЕДНЕГО ШАССИ (на 5 листах. Лист 2)  
Fig. 2. NOSE L.G. SHOCK STRUT (Sheet 2 of 5)

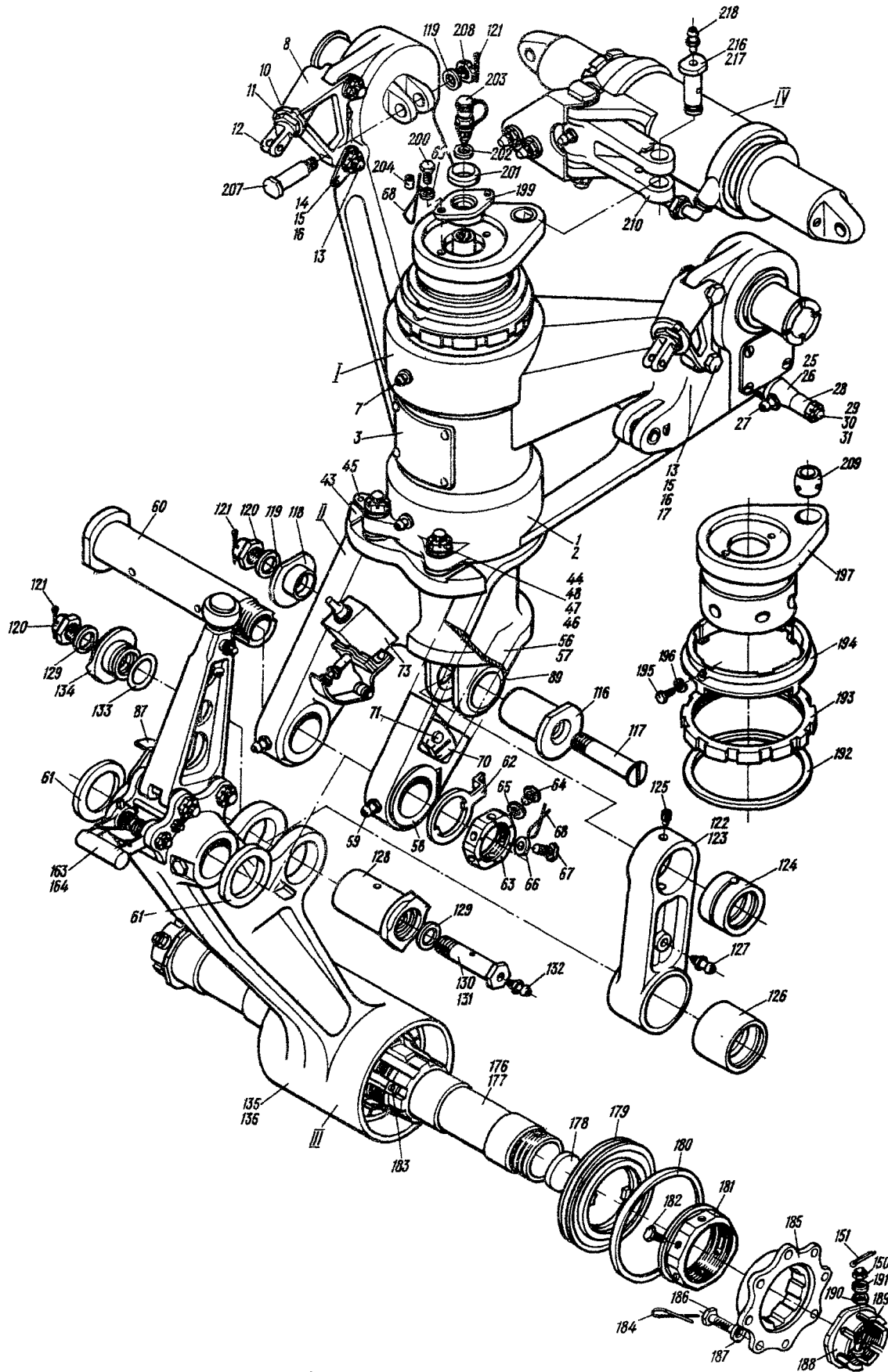

Рис. 2. АМОРТИЗАЦИОННАЯ СТОЙКА ПЕРЕДНЕГО ШАССИ (на 5 листах. Лист 3)  
Fig. 2. NOSE L.G. SHOCK STRUT (Sheet 3 of 5)

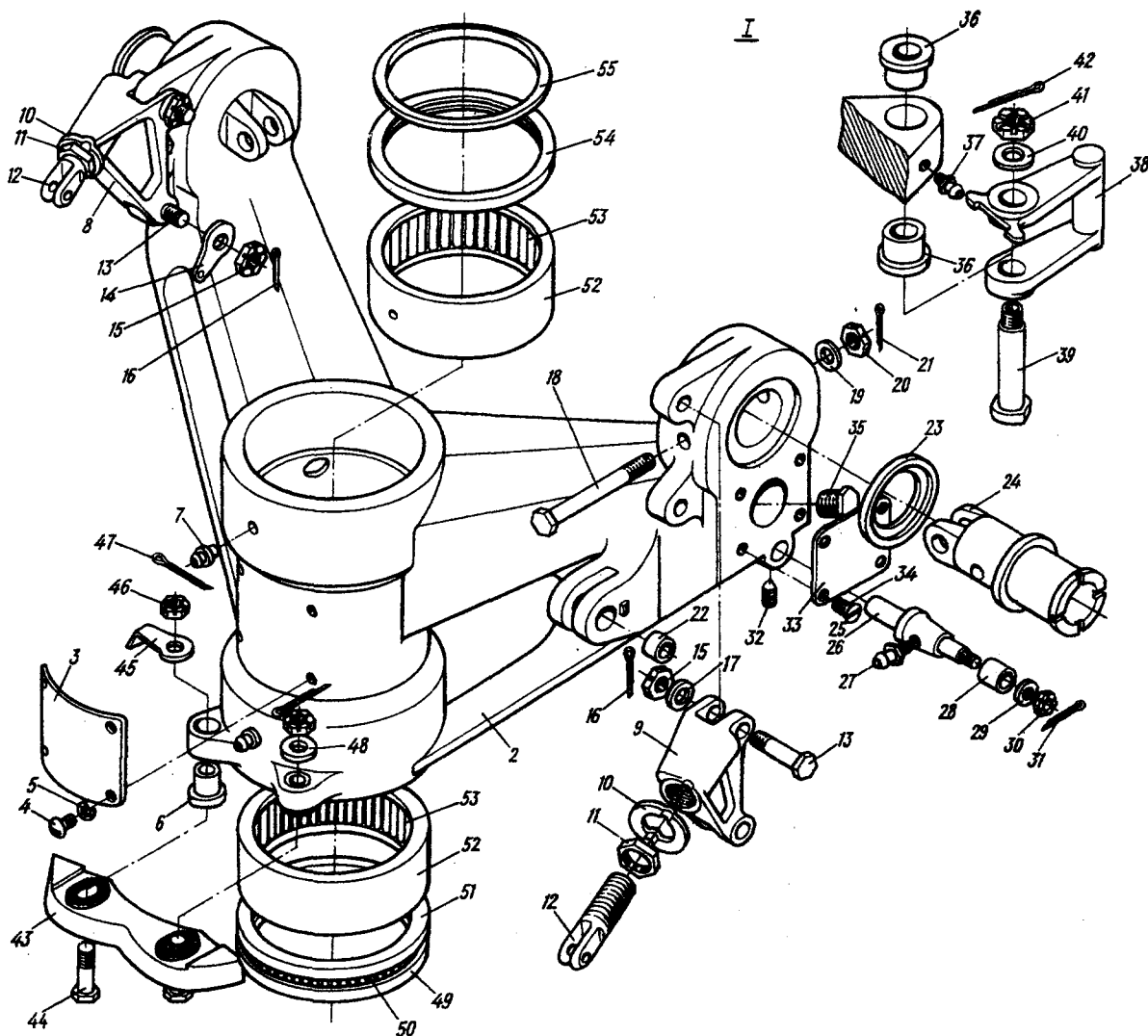

Рис. 2. АМОРТИЗАЦИОННАЯ СТОЙКА ПЕРЕДНЕГО ШАССИ (на 5 листах. Лист 4)  
Fig. 2. NOSE L.G. SHOCK STRUT (Sheet 4 of 5)

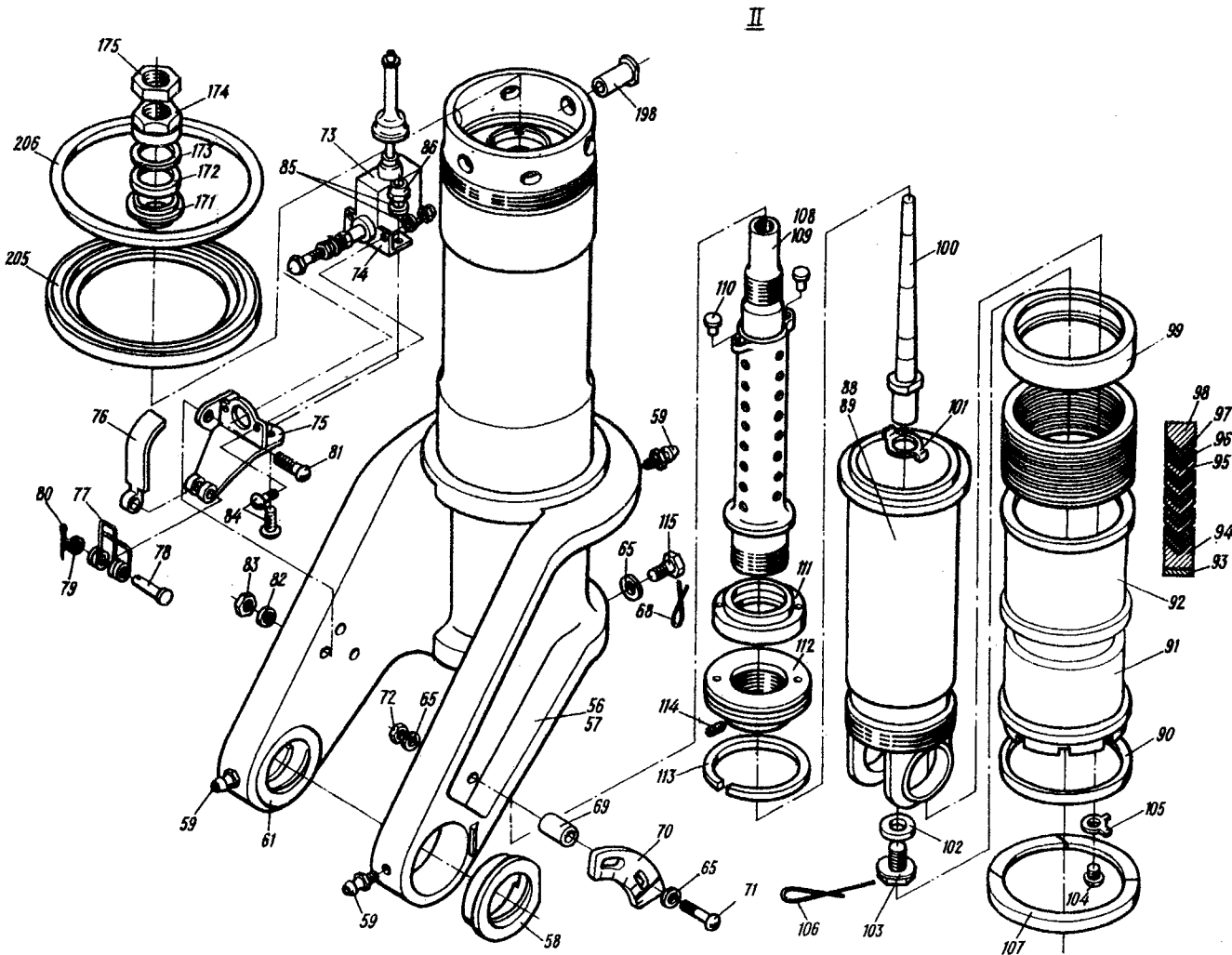

Рис. 2. АМОРТИЗАЦИОННАЯ СТОЙКА ПЕРЕДНЕГО ШАССИ (на 5 листах. Лист 5)  
Fig. 2. NOSE L.G. SHOCK STRUT (Sheet 5 of 5)

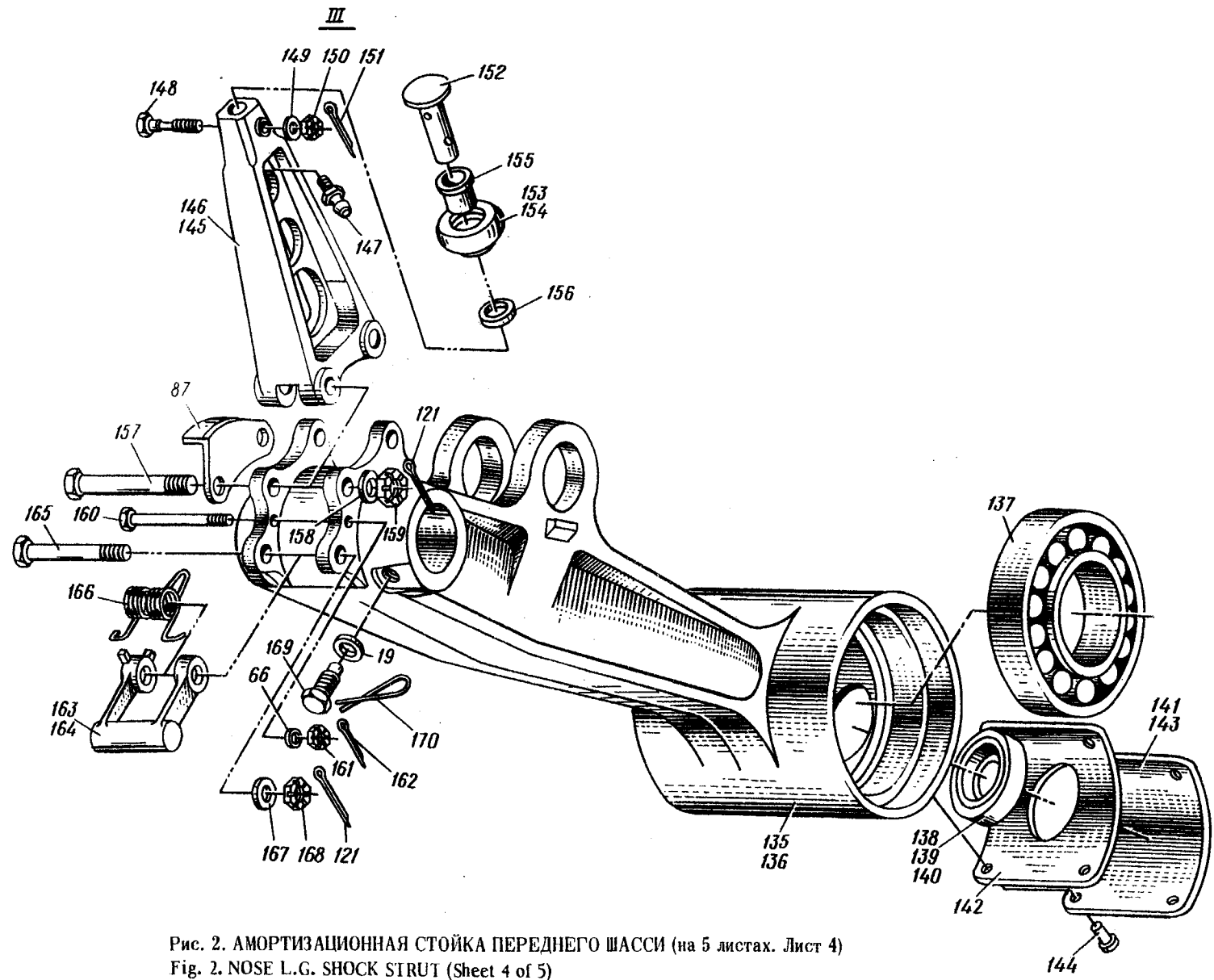

№ рисунка и позиции Figure and Item No.	Обозначение Part number	Наименование Nomenclature	К-во на сборку Units per Assy	Приме- няе- мость Effectivity
		1234567		
	24-420I-300	АМОРТИЗАЦИОННАЯ СТОЙКА ПЕРЕДНЕГО ШАССИ (см. 5.2, рис. 1, поз. 1) NOSE LANDING GEAR SHOCK STRUT (See 5.2, Fig. 1, Item No. 1)	I	
2-I	24-420I-270	. Траверса в сборе Cross-member, assy	I	
2	24-420I-270-3	.. Траверса Cross-member	I	
3	24PB-420I-49	.. Трафарет Inscription plate	I	
4	3I66A-4-6 Кд	.. Винт Screw	4	
5	4H65Г Кд ГОСТ 6402-6I	.. Шайба пружинная Spring washer	4	
6	24-420I-75	.. Втулка Bush	2	
7	ЭОН-759	.. Масленка Lubricator	2	
8	24-4209-55I-I	.. Рычаг Lever	I	
9	24-4209-55I-2	.. Рычаг Lever	I	
IO	24-4209-554	.. Шайба Washer	2	
II	24-4209-553	.. Гайка Nut	2	
I2	24-4209-552	.. Вилка Fork	2	
I3	3027A-I2-50-4 Кд	.. Болт Bolt	4	
I4	24-420I-276	.. Шайба Washer	I	

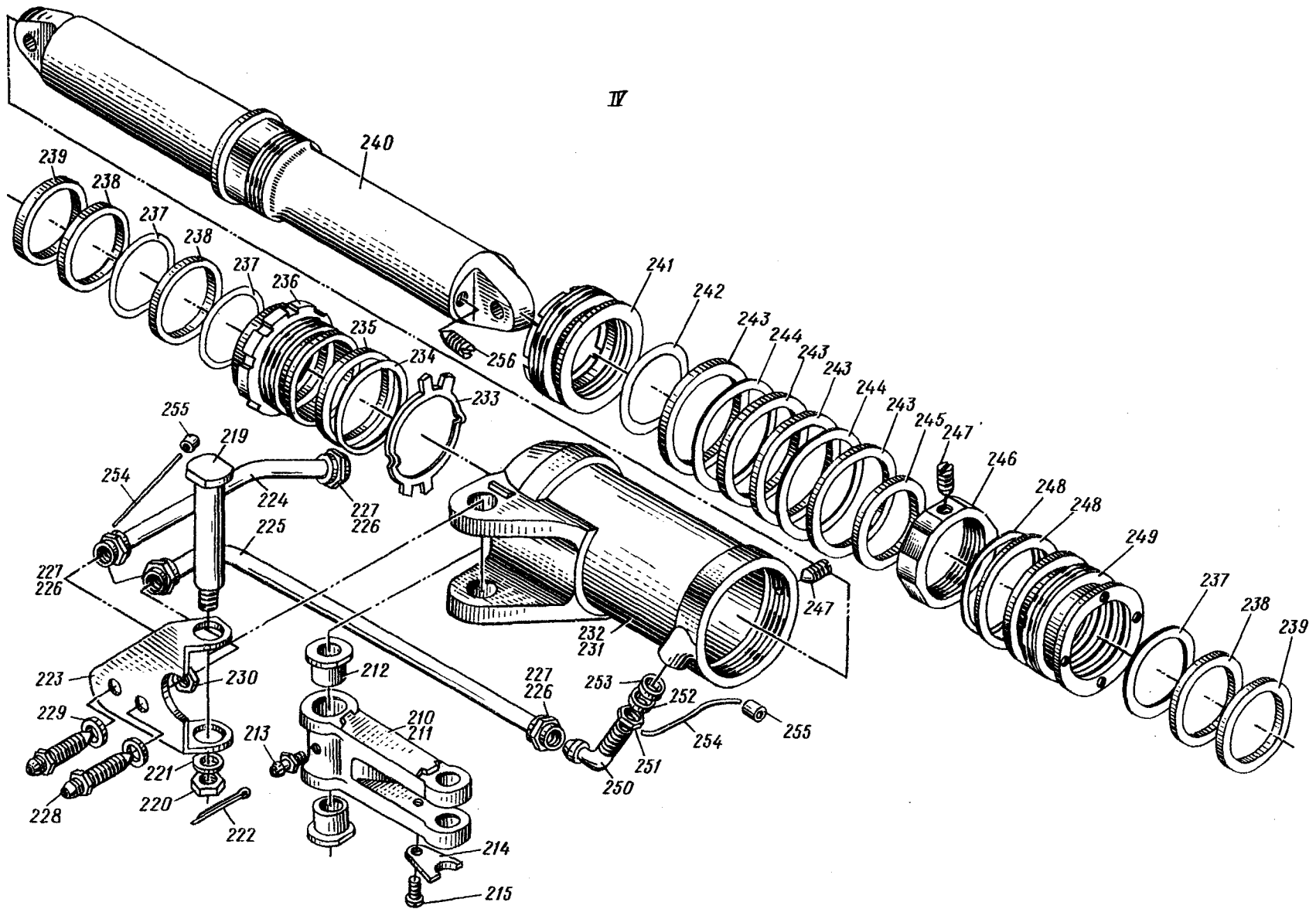

№ рисунка и позиции Figure and Item No.	Обозначение Part number	Наименование Nomenclature	К-во на сборку Units per Assy	Приме- ние- мость Effectivity
		1234567		
2-15	334IA-12 Кд	.. Гайка Nut	4	
16	2,5x32-002 ГОСТ 397-66	.. Шплинт Cotter pin	4	
17	3402A-2-12-22 Кд	.. Шайба Washer	3	
18	3027A-10-128-4 Кд	.. Болт Bolt	2	
19	3402A-1,5-10-20 Кд	.. Шайба Washer	2	
20	334IA-10 Кд	.. Гайка Nut	2	
21	2,5x25-002 ГОСТ 397-66	.. Шплинт Cotter pin	2	
22	24-420I-277	.. Втулка Bush	2	
23	24-420I-274	.. Шайба Washer	2	
24	24-420I-272	.. Цапфа Trunnion	2	
25	24-420I-130	.. Палец в сборе Pin, assy	2	
26	24-420I-130-3	... Палец Pin	2	
27	2503A-I	... Пресс-масленка прямая Lubricator fitting, straight	2	
28	24-420I-73	.. Ролик Roller	2	
29	3402A-1,5-8-14 Кд	.. Шайба Washer	2	
30	334IA-8 Кд	.. Гайка Nut	2	
31	2x20-002 ГОСТ 397-66	.. Шплинт Cotter pin	2	

№ рисунка и позиции Figure and Item No.	Обозначение Part number	Наименование Nomenclature	К-во на сборку Units per Assy	Приме- няе- мость Effectivity
		1234567		
2-32	M5x10 кл.2-I22 ГОСТ 1476-64	.. Винт установочный Check screw	2	
33	24-420I-76	.. Заглушка Plug	2	
34	3I77A-4-8 Кд	.. Винт Screw	8	
35	24-420I-3I8	.. Заглушка Plug	2	
36	24-420I-74	.. Втулка Bush	2	
37	2503A-I	.. Пресс-масленка прямая Lubricator fitting, straight	I	
38	24-420I-85	.. Подвеска Holding clamp	I	
39	24-420I-82	.. Болт Bolt	I	
40	3402A-I,5-22-35 Кд	.. Шайба Washer	I	
4I	334IA-22 Кд	.. Гайка Nut	I	
42	3,2x60-002 ГОСТ 397-66	.. Шплинт Cotter pin	I	
43	24-420I-308	. Кулачок Centering device cam	I	
44	302IA-IO-38 Кд	. Болт Bolt	2	
45	24-420I-184	. Шайба Washer	I	
46	24-420I-275	. Гайка Nut	2	
47	2,5x25-002 ГОСТ 397-66	. Шплинт Cotter pin	3	
48	3402A-I,5-IO-20 Кд	. Шайба Washer	4	

№ рисунка и позиции Figure and Item No.	Обозначение Part number	Наименование Nomenclature	К-во на сборку Units per Assy	Приме- няе- мость Effectivity
		1234567		
2-49	24-420I-I65	. Обойма Race	I	
50	Шарик II 7,938 <sup>+0,05</sup> <sub>-0,1MM</sub> ГОСТ 3722-60	. Шарик Ball	53	
5I	24-420I-I64	. Обойма Race	I	
52	24-420I-I63	. Обойма Race	2	
53	4x40 ГОСТ 6870-54	. Ролик игольчатый Needle-shaped roller	204	
54	24-420I-I6I	. Букса Guide bush	I	
55	Ст134-I26-5 ГОСТ 288-6I с про- питкой по МРТУ I7-I20-66	. Кольцо-сальник Packing gland	I	
56	24-420I-225	. Цилиндр в сборе Cylinder assy	I	
57	24-420I-225-3	.. Цилиндр Cylinder	I	
58	24-420I-354	.. Втулка Bush	2	
59	2503A-I	.. Пресс-масленка прямая Lubricator fitting, straight	3	
60	24-420I-III	. Болт Bolt	I	
6I	24-420I-455	. Шайба Washer	2	
62	24-420I-II7	. Шайба-указатель Washer with pointer-type indicator	I	
63	24-420I-25	. Гайка Nut	I	
64	3I55A-5-8-I82AT Кд	. Винт Screw	I	

№ рисунка и позиции Figure and Item No.	Обозначение Part number	Наименование Nomenclature	К-во на сборку Units per Assy	Приме- няе- мость Effectivity
		1234567		
2-65	3402A-0,5-5-10 Кд	. Шайба Washer	8	
66	3402A-I,5-5-10 Кд	. Шайба Washer	2	
67	3I55A-5-5-182AT Кд	. Винт Screw	I	
68	КСО, 8-Кд ГОСТ 792-67	. Проволока контровочная Locking wire	III AR	
69	2408A57-5-I4	. Втулка Bush	2	
70	24-420I-II3	. Шкала Scale	I	
71	3I66A-5-32 Кд	. Винт Screw	2	
72	3373A-5 Кд	. Гайка Nut	2	
73	24-420I-200	. Установка концевого выключа- теля (блокировка управления передними колесами) Limit switch (nose L.G. steering interlocking sys- tem)	I	
74	ДП-702	.. Выключатель концевой Limit switch	I	
75	24-420I-2I2	.. Кронштейн Bracket	I	
76	24-420I-208	.. Скоба Cleat	I	
77	24-420I-209	.. Пружина Spring	I	
78	24-420I-2I0	.. Валик Pin	I	
79	340IA-0,5-3-6	.. Шайба Washer	I	
80	Ix6-002 ГОСТ 397-66	.. Шплинт Cotter pin	I	

№ рисунка и позиции Figure and Item No.	Обозначение Part number	Наименование Nomenclature	К-во на сборку Units per Assy	Приме- няе- мость Effectivity
		1234567		
2-8I	3003A-5-18 Кд	.. Болт Bolt	3	
82	340IA-I,5-5-10	.. Шайба Washer	3	
83	3373A-5 Кд	.. Гайка Nut	3	
84	305IA-4-14 Кд	.. Болт Bolt	4	
85	340IA-0,5-4-7	.. Шайба Washer	4	
86	3373A-4 Кд	.. Гайка Nut	4	
87	24-420I-2II	.. Кронштейн Bracket	I	
88	24-420I-250	. Шток в сборе Rod, assy	I	
89	24-420I-260	.. Шток Rod	I	
90	СТ110-100-8 ГОСТ 288-61 с пропиткой по МРТУ 17-120-66  (impregnated acc. МРТУ 17-120-66)	.. Кольцо сальник Packing gland	I	
91	24-420I-15I	.. Букса Guide bush	I	
92	24-420I-146	.. Кольцо стопорное Locking ring	I	
93	24-420I-77	.. Шайба Washer	I	
94	24-420I-53	.. Кольцо Ring	I	
95	24-420I-65	.. Кольцо Ring	4	

№ рисунка и позиции Figure and Item No.	Обозначение Part number	Наименование Nomenclature	К-во на сборку Units per Assy	Приме- няе- мость Effectivity
		1234567		
2-96	24-420I-55	.. Манжета Cup	5	
97	24-420I-56	.. Манжета Cup	2	
98	24-420I-54	.. Кольцо Ring	I	
99	24-420I-157	.. Букса Axle bush	I	
I00	24-420I-266	.. Игла Needle	I	
I01	24-420I-67	.. Шайба Washer	I	
I02	34M5I-22-I6,2-2	.. Кольцо уплотнительное Packing ring	I	
I03	24-420I-26I	.. Болт Bolt	I	
I04	3I62A-5-7 Кд	.. Винт Screw	I	
I05	24-420I-58	.. Шайба Washer	I	
I06	KCI-Кд ГОСТ 792-67	.. Проволока контрольная Locking wire	III AR	
I07	24-420I-I36	. Кольцо Ring	I	
I08	24-420I-240	. Плунжер в сборе Plunger, assy	I	
I09	24-420I-24I	.. Плунжер Plunger	I	
II0	24-420I-220	.. Штифт Peg	2	
III	24-420I-47	.. Клапан Valve	I	
II2	24-420I-42	.. Поршень Piston	I	

№ рисунка и позиции Figure and Item No.	Обозначение Part number	Наименование Nomenclature	К-во на сборку Units per Assy	Приме- няе- мость Effectivity
		1234567		
2-II3	24-420I-44	.. Кольцо поршневое Piston ring	I	
II4	M4x6 кл.2-I22 ГОСТ I476-64	.. Винт установочный Check screw	2	
II5	3003A-5-I8-I82AT Кд	. Болт Bolt	I	
II6	24-420I-233	. Ось Axle	I	
II7	3082A-I2-84-4,5 Кд	. Болт Bolt	I	
II8	24-420I-234	. Крышка Cover	I	
II9	3402A-I,5-I2-22 Кд	. Шайба Washer	3	
I20	3336A-I2 Кд	. Гайка Nut	2	
I2I	2,5x32-002 ГОСТ 397-66	. Шплинт Cotter pin	5	
I22	24-420I-235	. Шатун в сборе Connecting rod, assy	I	
I23	24-420I-236	.. Шатун Connecting rod	I	
I24	24-420I-237	.. Втулка Bush	I	
I25	24-420I-239	.. Винт Screw	2	
I26	24-420I-238	.. Втулка Bush	I	
I27	2503A-I	.. Пресс-масленка прямая Lubricator fitting, straight	I	
I28	24-420I-23I	. Ось Axle	I	
I29	34M5I-20-I2,2-2	. Кольцо уплотнительное Packing ring	2	
I30	24-420I-265	. Болт в сборе Bolt assy	I	

№ рисунка и позиции Figure and Item No.	Обозначение Part number	Наименование Nomenclature	К-во на сборку Units per Assy	Приме- няе- мость Effectivity
		1234567		
2-I3I	24-420I-265-3	.. Болт Bolt	I	
I32	2503A-I	.. Пресс-масленка прямая Lubricator fitting, straight	I	
I33	2I86A-26-2	. Кольцо уплотнительное Packing ring	I	
I34	24-420I-232	. Крышка Cover	I	
I35	24-420I-230	. Рычаг в сборе Lever, assy	I	
I36	24-420I-230-3	.. Рычаг Lever	I	
I37	П75I6	.. Роликоподшипник конический (поставляется по техничес- ким условиям ЕТУ 100/4) Taper roller bearing (delivered according to ЕТУ 100/4)	2	
I38	24-420I-34	.. Заглушка Plug	I	
I39	24-420I-34-3	... Каркас Body	I	
I40	24-420I-34-5	... Колпачок Cap	I	
I4I	24-420I-35	.. Заглушка в сборе Plug, assy	I	
I42	24-420I-35-5	... Прокладка Gasket	I	
I43	24-420I-36	... Заглушка Plug	I	
I44	350IA-4-I5	.. Заклепка Rivet	4	
I45	24-420I-39	. Рычаг в сборе Centering device lever, assy	I	
I46	24-420I-39-3	.. Рычаг Lever	I	



№ рисунка и позиции Figure and Item No.	Обозначение Part number	Наименование. Nomenclature	К-во на сборку Units per Assy	Приме- няе- мость Effectivity
		1234567		
2-147	2503A-I	.. Прессо-масленка прямая Lubricator fitting, straight	I	
I48	24-420I-38	. Болт Bolt	I	
I49	3402A-I,5-6-I2 Кд	. Шайба Washer	I	
I50	334IA-6 Кд	. Гайка Nut	3	
I5I	I,5x20-002 ГОСТ 397-66	. Шплинт Cotter pin	3	
I52	24-420I-I47	. Палец Pin	I	
I53	24-420I-345	. Ролик в сборе Roller, assy	I	
I54	24-420I-345-7	.. Ролик Roller	I	
I55	24-420I-I59	.. Втулка Bush	I	
I56	24-420I-24	. Шайба Washer	I	
I57	24-420I-29	. Болт Bolt	2	
I58	3402A-I,5-I4-25 Кд	. Шайба Washer	2	
I59	3327A-I4 Кд	. Гайка Nut	2	
I60	3003A-5-8-3 Кд	. Болт Bolt	I	
I6I	334IA-5 Кд	. Гайка Nut	I	
I62	I,5xI6-002 ГОСТ 397-66	. Шплинт Cotter pin	I	
I63	24-420I-II0	. Подвеска в сборе Nose L.G. uplock holding clamp, assy	I	

№ рисунка и позиции Figure and item No.	Обозначение Part number	Наименование Nomenclature 1234567	К-во на сборку Units per Assy	Приме- няе- мость Effectivity
2-164	24-420I-94A	.. Подвеска Holding clamp	I	
I65	24-420I-278	.. Болт Bolt	I	
I66	24-420I-92	.. Пружина подвески Holding clamp spring	I	
I67	3402A-I-I2-22 Кд	.. Шайба Washer	I	
I68	3346A-I2 Кд	.. Гайка Nut	I	
I69	24-420I-II	. Болт Bolt	2	
I70	KCI-Кд ГОСТ 792-67	. Проволока Wire	III AR	
I71	24-420I-5	. Кольцо Ring	I	
I72	24-420I-I04	. Колпачок Cap	I	
I73	3402A-2-30-40 Кд	. Шайба Washer	I	
I74	24-420I-322	. Гайка Nut	I	
I75	24-420I-323	. Контргайка Locking nut	I	
I76	24-4200-I5	. Ось в сборе Axle, assy	I	
I77	24-4200-I5-3	.. Ось Axle	I	
I78	24-4200-II	.. Заглушка Plug	I	
I79	24-4200-I2	. Корпус обтюратора Diaphragm body	I	
I80	СТИ44-I35,5-8 ГОСТ 288-6I с про- питкой по МРТУ I7-I20-66 (impregnated acc. МРТУ 17-120-66)	. Кольцо-сальник Packing gland	I	

№ рисунка и позиции Figure and Item No.	Обозначение Part number	Наименование Nomenclature	К-во на сборку Units per Assy	Приме- няе- мость Effectivity
		1234567		
2-181	24-4200-13	. Гайка Nut	I	
I82	24-4200-6	. Болт Bolt	4	
I83	24-4200-14	. Вкладыш Insert	4	
I84	КСИ, 2-Кл ГОСТ 792-67	. Проволока Locking wire	III AR	
I85	24-4200-2I	. Фланец Flange	2	
I86	24-4200-9	. Болт Bolt	I6	
I87	3402А-1-8-16 Кл	. Шайба Washer	I6	
I88	24-4200-4	. Гайка Nut	2	
I89	3003А-6-18-3 Кл	. Болт Bolt	2	
I90	24-4200-3I	. Шайба Washer	4	
I91	24-4200-32	. Шайба Washer	4	
I92	24-4201-216	. Шайба Washer	I	
I93	24-4201-217	. Гайка Nut	I	
I94	24-4201-218	. Кольцо стопорное Locking ring	I	
I95	3003А-6-14 Кл	. Болт Bolt	2	
I96	6Н65Г-Кл ГОСТ 6402-6I	. Шайба пружинная Spring washer	2	
I97	24-4201-226	. Поводок Carrier	I	

№ рисунка и позиции Figure and Item No.	Обозначение Part number	Наименование Nomenclature  1234567	К-во на сборку Units per Assy	Приме- няе- мость Effectivity
2-198	24-420I-219	. Палец Pin	6	
I99	24-420I-252	. Крышка Cover	I	
200	3003A-5-I2-I82AT Кд	. Болт Bolt	2	
20I	СТ35-25-5 ГОСТ 288-6I с про- питкой по МРТУ I7-I20-66 (impregnated acc. МРТУ 17-120-66)	. Кольцо-сальник Packing gland	I	
202	34M5I-2I-I6,2-I,5	. Кольцо уплотнительное Packing ring	I	
203	800600M	. Клапан зарядный Charging valve	I	
204	2444A	. Пломба Seal	5	
205	24-420I-I62	. Диск Disk	I	
206	СТI56-I50-4 ГОСТ 288-6I с про- питкой по МРТУ I7-I20-66 (impregnated acc. МРТУ 17-120-66)	. Кольцо-сальник Packing gland	I	
207	24-420I-273	. Болт Bolt	2	
208	334IA-I2 Кд	. Гайка Nut	2	
209	24-420I-227	. Втулка Bush	I	
2I0	24-420I-223	. Звено в сборе Link, assy	I	
2II	24-420I-223-3	.. Звено Link	I	

№ рисунка и позиции Figure and Item No.	Обозначение Part number	Наименование Nomenclature	К-во на сборку Units per Assy	Приме- няе- мость Effectivity
		1234567		
2-2I2	24-420I-224	.. Втулка Bush	2	
2I3	2503A-I	.. Пресс-масленка прямая Lubricator fitting, straight	I	
2I4	24-420I-228	. Ушко Lug	I	
2I5	3I77A-4-I2 Кд	. Винт Screw	I	
2I6	24-420I-229	. Ось в сборе Axle, assy	I	
2I7	24-420I-229-3	.. Ось Axle	I	
2I8	2503A-I	.. Пресс-масленка прямая Lubricator fitting, straight	I	
2I9	24-420I-243	. Болт Bolt	I	
220	334IA-I8 Кд	. Гайка Nut	I	
22I	3402A-I,5-I8-32 Кд	. Шайба Washer	I	
222	3,2x40-002 ГОСТ 397-66	. Шплинт Cotter pin	I	
223	24-420I-245	. Кронштейн Bracket	I	
224	24-420I-244-3	. Трубка Tube	I	
225	24-420I-244-5	. Трубка Tube	I	
226	I086A55-6 Кд	.. Ниппель Nipple	2	
227.	I055A55-6 Кд	.. Гайка накладная Captive nut	4	
228	CI009A55-6 Кд	. Проходник Connection	2	

№ рисунка и позиции Figure and Item No.	Обозначение Part number	Наименование Nomenclature	К-во на сборку Units per Assy	Приме- няе- мость Effectivity
		1234567		
2-229	2844А-6	. Шайба прижимная Thrust washer	2	
230	С1047А55-14х1 Кд	. Контргайка Locking nut	2	
231	24-4204-100	. Цилиндр рулевой в сборе Steering cylinder, assy	1	
232	24-4204-101	.. Цилиндр Steering cylinder	1	
233	24-4204-109	.. Шайба Washer	1	
234	2186А-43-2	.. Кольцо уплотнительное Packing ring	1	
235	2187А-43	.. Шайба защитная Protective washer	1	
236	24-4204-102	.. Букса Guide bush	1	
237	2186А-41-1	.. Кольцо уплотнительное Packing ring	4	
238	2187А-41	.. Шайба защитная Protective washer	4	
239	СТ68-60-5 ГОСТ 288-61 с про- питкой по МРТУ 17-120-66 (impregnated acc. МРТУ 17-120-66)	.. Кольцо-сальник Packing gland	2	
240	24-4204-120	.. Шток Rod	1	
241	24-4204-103	.. Поршень Piston	1	
242	2186А-82-2	.. Кольцо уплотнительное Packing ring	1	

№ рисунка и позиции Figure and Item No.	Обозначение Part number	Наименование Nomenclature  1234567	К-во на сборку Units per Assy	Приме- няе- мость Effectivity
2-243	2I87A-53	.. Шайба защитная Protective washer	5	
244	2I86A-53-I	.. Кольцо уплотнительное Packing ring	2	
245	24-4204-III	.. Шайба Washer	I	
246	24-4204-I04	.. Гайка Nut	I	
247	M5x8 кл.2-I22 ГОСТ I476-64	.. Винт установочный Check screw	2	
248	2I86A-53-2	.. Кольцо уплотнительное Packing ring	I	
249	24-4204-I05	.. Бухса Guide bush	I	
250	4685A-6-40	.. Угольник свертной Threaded elbow	2	
25I	2I96A-MI2xI,5 Кд	.. Гайка Nut	2	
252	2I98A-20	.. Шайба Washer	2	
253	2I86A-I76-2	.. Кольцо уплотнительное Packing ring	2	
254	KCI-Кд ГОСТ 792-66	.. Проволока контрольная Locking wire	III AR	
255	2444A	.. Пломба Seal	2	
256	M6x8 кл.2-I22 ГОСТ I476-64	... Винт установочный Check screw	2	



Рис. 3. ЗАМОК ВЫПУЩЕННОГО ПОЛОЖЕНИЯ ПЕРЕДНЕГО ШАССИ  
Fig. 3. NOSE L.G. DOWNLOCK



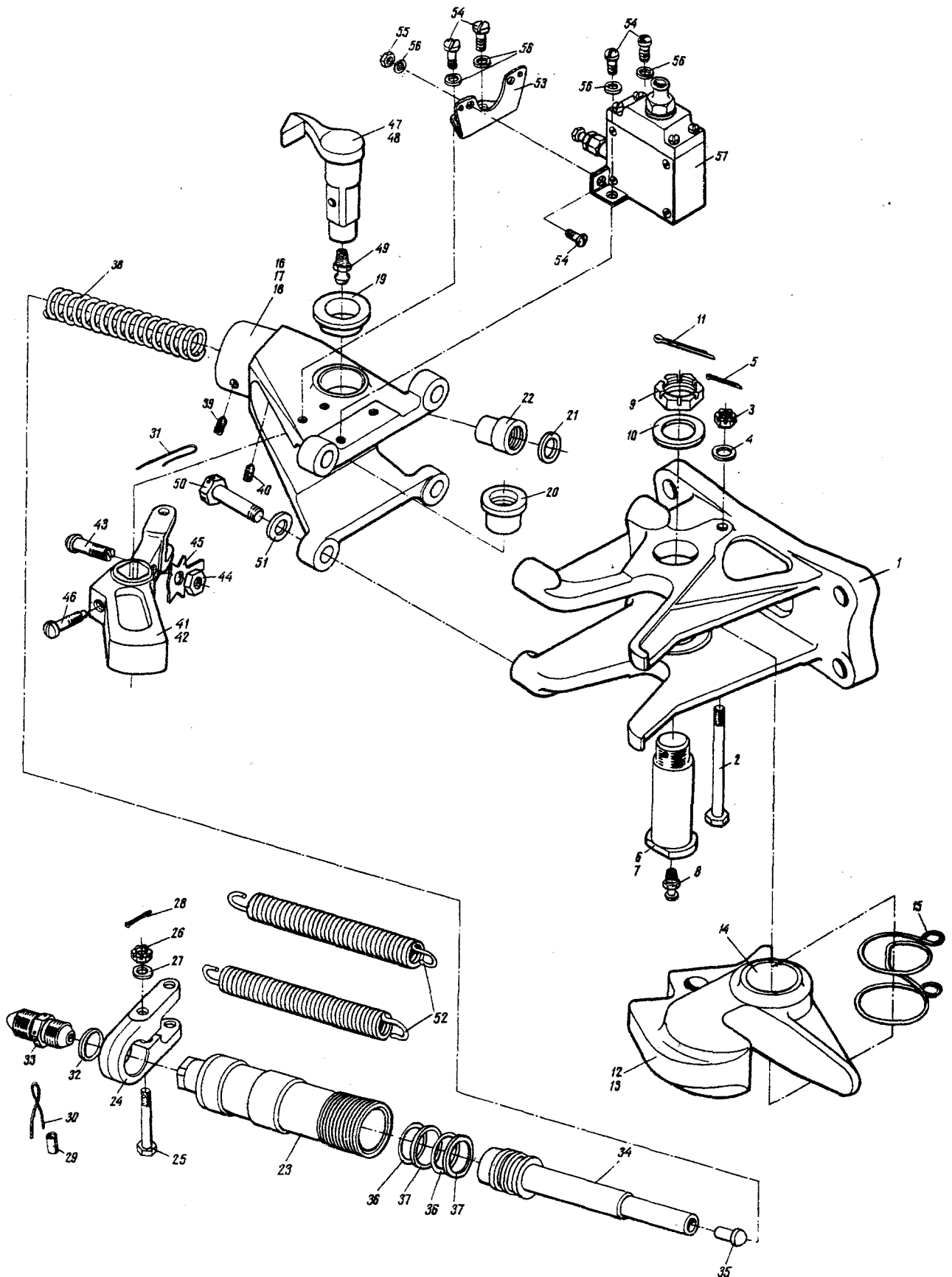

№ рисунка и позиции Figure and Item No.	Обозначение Part number	Наименование Nomenclature	Н-во на сборку Units per Assy	Приме- ние- мость Effectivity
		1234567		
	24-4202-100	ЗАМОК ВЫПУЩЕННОГО ПОЛОЖЕНИЯ ПЕРЕДНЕГО ШАССИ (см. 5.2, рис. 1, поз. 16) NOSE LANDING GEAR DOWNLOCK (See 5.2, Fig. 1, Item No.16)	I	
3-I	24-4202-109	. Корпус Body	I	
2	3017A-6-76 Кд	. Болт Bolt	I	
3	3341A-6 Кд	. Гайка Nut	I	
4	3402A-1,5-6-12 Кд	. Шайба Washer	I	
5	1,5x20-002 ГОСТ 397-66	. Шплинт Cotter pin	I	
6	24-4202-3I	. Болт в сборе Bolt, assy	I	
7	24-4202-3I-3	.. Болт Bolt	I	
8	2503A-2	.. Пресс-масленка прямая Lubricator fitting, straight	I	
9	3341A-20 Кд	. Гайка Nut	I	
10	3402A-1,5-20-35 Кд	. Шайба Washer	I	
11	3x50-002 ГОСТ 397-66	. Шплинт Cotter pin	I	
12	24-4202-135	. Крюк в сборе Hook, assy	I	
13	24-4202-135-3	.. Крюк Hook	I	
14	24-4202-2I	.. Втулка Bush	I	

№ рисунка и позиции Figure and Item No.	Обозначение Part number	Наименование Nomenclature	К-во на сборку Units per Assy	Приме- няе- мость Effectivity
		1234567		
3-15	24-4202-7	. Пружина Spring	I	
I6	24-4202-195	. Гидроцилиндр в сборе Actuation cylinder, assy	I	
I7	24-4202-192	.. Кронштейн в сборе Bracket, assy	I	
I8	24-4202-II2	... Кронштейн Bracket	I	
I9	24-4202-I3	... Втулка Bush	I	
20	24-4202-I4	... Втулка Bush	I	
2I	СТ17-12-4 ГОСТ 288-6I	... Кольцо-сальник Packing gland	I	
22	24-4202-I5	... Втулка направляющая Guide bush	I	
23	24-4202-9I	.. Цилиндр Cylinder	I	
24	24-4202-I6	.. Хомут Clamp	I	
25	302IA-6-38-3 Кд	.. Болт Bolt	I	
26	334IA-6 Кд	.. Гайка Nut	I	
27	3402A-2-6-12 Кд	.. Шайба Washer	I	
28	I,5x20-002 ГОСТ 397-66	.. Шплинт Cotter pin	I	
29	2444A	.. Пломба Seal	I	
30	КСI-Кд ГОСТ 792-67	.. Проволока Locking wire	III AR	

№ рисунка и позиции Figure and Item No.	Обозначение Part number	Наименование Nomenclature	К-во на сборку Units per Assy	Приме- няе- мость Effectivity
		1234567		
3-3I	KCI, 5-Кд ГОСТ 792-67	. Проволока Locking wire	III AR	
32	2I86A-I76-2	.. Кольцо уплотнительное Packing ring	I	
33	4679A-6	.. Проходник ввертной Threaded connection	I	
34	24-4202-93	.. Шток Rod	I	
35	24-4202-73	.. Заглушка Plug	I	
36	2I86A-I9-I	.. Кольцо уплотнительное Packing ring	2	
37	2I87A-I9	.. Шайба защитная Protective washer	2	
38	24-4205-9	.. Пружина Spring	I	
39	322IA-4-6 Кд	.. Винт Screw	I	
40	322IA-4-8 Кд	.. Винт Screw	2	
4I	24-4202-6I	.. Замелка в сборе Latch, assy	I	
42	24-4202-6I-3	... Замелка Latch	I	
43	24-4202-63	... Винт Screw	I	
44	3302A-8 Кд	... Гайка Nut	I	
45	3455A-8	... Шайба Washer	I	
46	M8x20 кл.2-022 ГОСТ I478-64	. Винт установочный Check screw	I	
47	24-4202-8I	. Валик в сборе Shaft, assy	I	
48	24-4202-8I-3	.. Валик Shaft	I	

№ рисунка и позиции Figure and Item No.	Обозначение Part number	Наименование Nomenclature 1234567	К-во на сборку Units per Assy	Приме- няе- мость Effectivity
3-49	2503A-2	.. Пресс-масленка прямая Lubricator fitting, straight	1	
50	24-4202-101	. Болт Bolt	4	
51	3402A-1,5-10-18	. Шайба Washer	4	
52	1920A-2,5-18-140	. Пружина Spring	2	
53	24-4202-50	. Кронштейн Bracket	1	
54	3166A-4-12 Кд	. Винт Screw	6	
55	3320A-4 Кд	. Гайка Nut	2	
56	4Н65Г-Кд ГОСТ 6402-61	. Шайба пружинная Spring washer	6	
57	ДШ-702	. Микровыключатель Microswitch	1	



Рис. 4. ЦИЛИНДР УБОРКИ-ВЫПУСКА (СИЛОВОЙ ЦИЛИНДР) ПЕРЕДНЕГО ШАССИ  
Fig. 4. NOSE L.G. ACTUATING CYLINDER



№ рисунка и позиции Figure and Item No.	Обозначение Part number	Наименование Nomenclature	К-во на сборку Units per Assy	Приме- няе- мость Effectivity
	24-4203-50	ЦИЛИНДР УБОРКИ-ВЫПУСКА (СИЛОВОЙ ЦИЛИНДР) ПЕРЕДНЕГО ШАССИ (см. 5.2, рис. I, поз. 2) NOSE LANDING GEAR ACTUATING CYLINDER (See 5.2, Fig. 1, Item No.2)	I	
4-I	24-4203-55	. Головка в сборе Cylinder head, assy	I	
2	24-4203-55-3	.. Головка Cylinder head	I	
3	ШЦИ5	.. Подшипник шарнирный (поставляется по техниче- ским условиям ЕТУ 100/5) Ball-and-socket bearing (delivered according to ЕТУ 100/5)	I	
4	24-4203-70	. Ухо в сборе Eye, assy	I	
5	24-4203-70-3	.. Ухо Eye	I	
6	ШЦИ5	.. Подшипник шарнирный (поставляется по техниче- ским условиям ЕТУ 100/5) Ball-and-socket bearing (delivered according to ЕТУ 100/5)	I	
7	24-4203-80	. Шток в сборе Rod, assy	I	
8	24-4203-82	.. Шток сварной Welded rod	I	
9	24-4203-83	.. Поршень Piston	I	
10	24-4203-84	.. Болт Bolt	2	
II	3401A-I-6-I2	.. Шайба Washer	2	

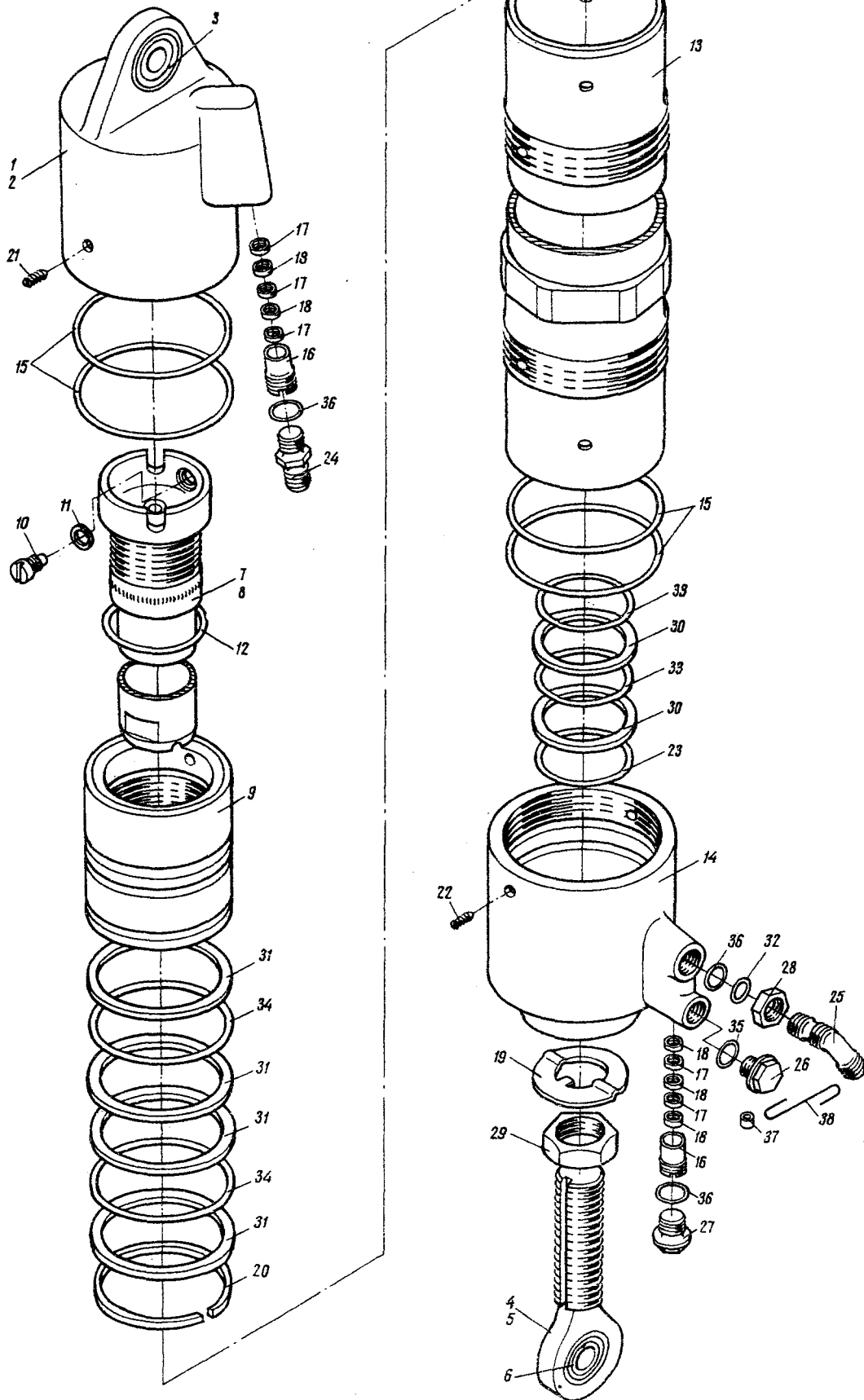

№ рисунка и позиции Figure and Item No.	Обозначение Part number	Наименование Nomenclature  1234567	К-во на сборку Units per Assy	Приме- няе- мость Effectivity
4-12	2I86A-I72-2	.. Кольцо уплотнительное Packing ring	I	
I3	24-4203-54	. Цилиндр Cylinder	I	
I4	24-4203-56	. Головка Head	I	
I5	24-4203-65	. Кольцо уплотнительное Packing ring	4	
I6	24-4203-66	. Обойма Race	2	
I7	24-4203-67	. Шайба Washer	5	
I8	24-4203-68	. Шайба Washer	5	
I9	24-4203-69	. Шайба Washer	I	
20	24-4203-75	. Кольцо поршневое Piston ring	I	
21	M5x6 кл.2-002 ГОСТ 1476-58	. Винт установочный Check screw	2	
22	M5x10 кл.2-002 ГОСТ 1476-58	. Винт установочный Check screw	2	
23	СТ42-34-5 ГОСТ 288-6I	. Кольцо-сальник Packing gland	I	
24	4679A-6	. Проходник ввертной Threaded connection	I	
25	469IA-6	. Угольник ввертной Threaded elbow	I	
26	2I93A-I0xI,5	. Заглушка Plug	I	
27	2I93A-I2xI,5	. Заглушка Plug	I	
28	2I96A-I2xI,5	. Гайка Nut	I	

№ рисунка и позиции Figure and Item No.	Обозначение Part number	Наименование Nomenclature	К-во на сборку Units per Assy	Приме- няе- мость Effectivity
		1234567		
4-29	3324A-22 Кд	. Гайка Nut	I	
30	2I87A-26	. Шайба защитная Protective washer	2	
3I	2I87A-38	. Шайба защитная Protective washer	4	
32	2I98A-20	. Шайба фторопластовая Fluoroplastic washer	I	
33	2I86A-26-I	. Кольцо уплотнительное Packing ring	2	
34	2I86A-38-I	. Кольцо уплотнительное Packing ring	2	
35	2I86A-I75-2	. Кольцо уплотнительное Packing ring	I	
36	2I86A-I76-2	. Кольцо уплотнительное Packing ring	3	
37	2444A	. Пломба Seal	3	
38	КС-0,8-Кд ГОСТ 792-67	. Проволока Locking wire	III AR	





Рис. 5. ЗАМОК УБРАННОГО ПОЛОЖЕНИЯ ПЕРЕДНЕГО ШАССИ  
Fig. 5. NOSE L.G. UPLOCK

156 / 155

5.03.74

5.2. Pageв 41/42

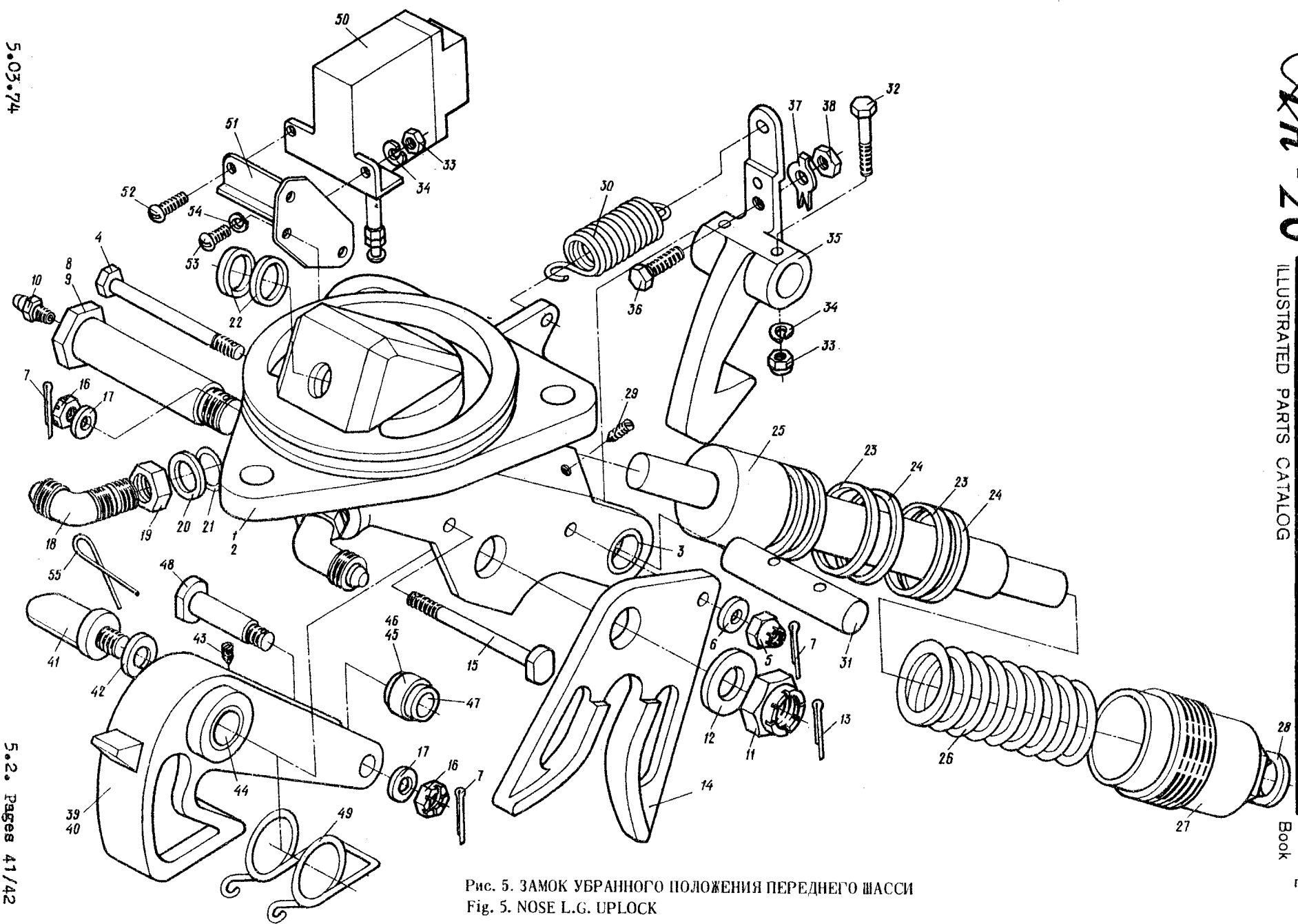

№ рисунка и позиции Figure and Item No.	Обозначение Part number	Наименование Nomenclature	К-во на сборку Units per Assy	Приме- няе- мость Effectivity
		1234567		
	24-4205-400	ЗАМОК УБРАННОГО ПОЛОЖЕНИЯ ПЕРЕДНЕГО ШАССИ (см. 5.2, рис. 6, поз. I) NOSE LANDING GEAR UPLOCK (See 5.2, Fig. 6, Item No.1)	I	
5-I	24-4205-430	. Корпус в сборе Uplock body, assy	I	
2	24-4205-430-3	.. Корпус Body	I	
3	24-4205-II3	.. Втулка Bush	2	
4	30I7A-6-64-3 Кд	. Болт Bolt	I	
5	3336A-6 Кд	. Гайка Nut	I	
6	3402A-I,5-6-I2 Кд	. Шайба Washer	I	
7	I,5x20-002 ГОСТ 397-66	. Шплинт Cotter pin	2	
8	24-4205-I02	. Болт в сборе Bolt, assy	I	
9	24-4205-I02-3	.. Болт Bolt	I	
IO	2503A-2	.. Пресс-масленка прямая Lubricator fitting, straight	I	
II	334IA-I2 Кд	. Гайка Nut	I	
I2	3402A-I,5-I2-22 Кд	. Шайба Washer	I	
I3	2,5x30-002 ГОСТ 397-66	. Шплинт Cotter pin	I	

№ рисунка и позиции Figure and Item No.	Обозначение Part number	Наименование Nomenclature	К-во на сборку Units per Assy	Приме- няе- мость Effectivity
		1234567		
5-14	24-4205-108	. Щека Guide cheek	1	
15	24-4205-406	. Болт Bolt	1	
16	3341A-6 Кд	. Гайка Nut	1	
17	3402A-1-6-12 Кд	. Шайба Washer	1	
18	4691A-6	. Проходник Connection	2	
19	2196A-12x1,5	. Гайка Nut	2	
20	2198A-20	. Шайба фторопластовая Fluoroplastic washer	2	
21	2186A-176-2	. Кольцо уплотнительное Packing ring	2	
22	2186A-11-1	. Кольцо уплотнительное Packing ring	2	
23	2186A-21-1	. Кольцо уплотнительное Packing ring	2	
24	2187A-21	. Шайба защитная Protective washer	2	
25	24-4205-420	. Шток Rod	1	
26	4233A-4,5-28-113-11	. Пружина сжатия Compression spring	1	
27	24-4205-403	. Гайка Nut	1	
28	СТ18-11-3 ГОСТ 288-61	. Кольцо-сальник Packing gland	1	
29	3221A-4-6 Кд	. Винт Screw	1	
30	1920A-2-16-62-11	. Пружина растяжения Extension spring	1	

№ рисунка и позиции Figure and Item No.	Обозначение Part number	Наименование Nomenclature	К-во на сборку Units per Assy	Приме- няе- мость Effectivity
		1234567		
5-3I	24-4205-107	. Валик Shaft	I	
32	3027A-4-22 Кд	. Болт Bolt	2	
33	330IA-4 Кд	. Гайка Nut	6	
34	4H65Г Кд ГОСТ 6402-6I	. Шайба пружинная Spring washer	6	
35	24-4205-4I4	. Зашелка Latch	I	
36	3I55A-6-I8 Кд	. Винт Screw	I	
37	3463A-6 Кд	. Шайба Washer	I	
38	3320A-6 Кд	. Гайка Nut	I	
39	24-4205-440	. Крюк в сборе Hook, assy	I	
40	24-4205-46I	.. Крюк Hook	I	
4I	24-4205-442	.. Болт Bolt	I	
42	3402-I-10-I6	.. Шайба Washer	I	
43	322IA-4-6 Кд	.. Винт Screw	I	
44	24-4205-I53	.. Втулка Bush	I	
45	24-4205-30	.. Ролик в сборе Roller, assy	I	
46	24-4205-3I	... Ролик Roller	I	
47	24-4205-32	... Втулка Bush	I	



№ рисунка и позиции Figure and Item No.	Обозначение Part number	Наименование Nomenclature	К-во на сборку Units per Assy	Приме- няе- мость Effectivity
		1234567		
5-48	24-4205-I03	.. Болт Bolt	I	
49	24-4205-I04	. Пружина Spring	I	
50	ДП-702	. Микровыключатель Microswitch	I	
5I	24-4205-I60	. Кронштейн Bracket	I	
52	3I66A-4-II Кд	. Винт Screw	4	
53	3I66A-5-I0 Кд	. Винт Screw	3	
54	5H65Г Кд ГОСТ 6402-6I	. Шайба пружинная Spring washer	3	
55	КСI, 8-Кд ГОСТ 792-67	. Проволока Locking wire	III AR	



Рис. 6. УСТАНОВКА ЗАМКА УБРАННОГО ПОЛОЖЕНИЯ ПЕРЕДНЕГО ШАССИ  
Fig. 6. NOSE L.G. UPLOCK ATTACHMENT FITTINGS



№ рисунка и позиции Figure and Item No.	Обозначение Part number	Наименование Nomenclature	К-во на сборку Units per Assy	Приме- няе- мость Effectivity
		1234567		
	24-4205-300	УСТАНОВКА ЗАМКА УБРАННОГО ПОЛОЖЕНИЯ ПЕРЕДНЕГО ШАССИ (см. 5.2, рис. 1, поз. 33) NOSE LANDING GEAR UPLOCK ATTACHMENT FITTINGS (See 5.2, Fig. 1, Item No. 33)	I	
6-I	24-4205-400	. Замок убранного положения переднего шасси (см. 5.2, рис. 5) Nose L.G. uplock (See 5.2, Fig. 5)	I	
2	2I86A-200-2	. Кольцо уплотнительное Packing ring	I	
3	334IA-10 Кд	. Гайка Nut	3	
4	3402A-I,5-10-20 Кд	. Шайба Washer	3	
5	2,5x30-002 ГОСТ 397-66	. Шплинт Cotter pin	3	
6	30I7A-5-16 Кд	. Болт Bolt	4	
7	3373A-5 Кд	. Гайка Nut	4	
8	340IA-0,8-5-10	. Шайба Washer	4	
9	24-4205-3IO	. Кронштейн в сборе Bracket, assy	I	
IO	24-4205-3IO-3	.. Кронштейн Bracket	I	
II	24-4205-3II	.. Втулка Bush	I	
I2	24-4205-305	. Труба Tube	I	

№ рисунка и позиции Figure and Item No.	Обозначение Part number	Наименование Nomenclature  1234567	К-во на сборку Units per Assy	Приме- няе- мость Effectivity
6-13	3033A-5-30 Кд	. Болт конический Taper bolt	2	
14	3373A-4 Кд	. Гайка Nut	3	
15	I274C50-2-5-32	. Шайба радиусная Saddle washer	1	
16	3033A-5-36 Кд	. Болт конический Taper bolt	1	
17	I249C50-4 Кд	. Шайба под конический болт Washer for taper bolt	2	
18	24-4205-3I2	. Толкатель Tappet	1	
19	24-4205-30I	. Скоба Shackle	1	
20	24-4200-10I	. Стойка Stanchion	2	
21	3051A-6-36 Кд	. Болт Bolt	2	
22	3374A-6 Кд	. Гайка Nut	2	
23	3401A-1-6-12	. Шайба Washer	2	
24	3558A-3,5-10	. Заклепка Rivet	4	
25	24-5104-98-2	. Ручка в сборе Uplock releasing handle, assy	1	

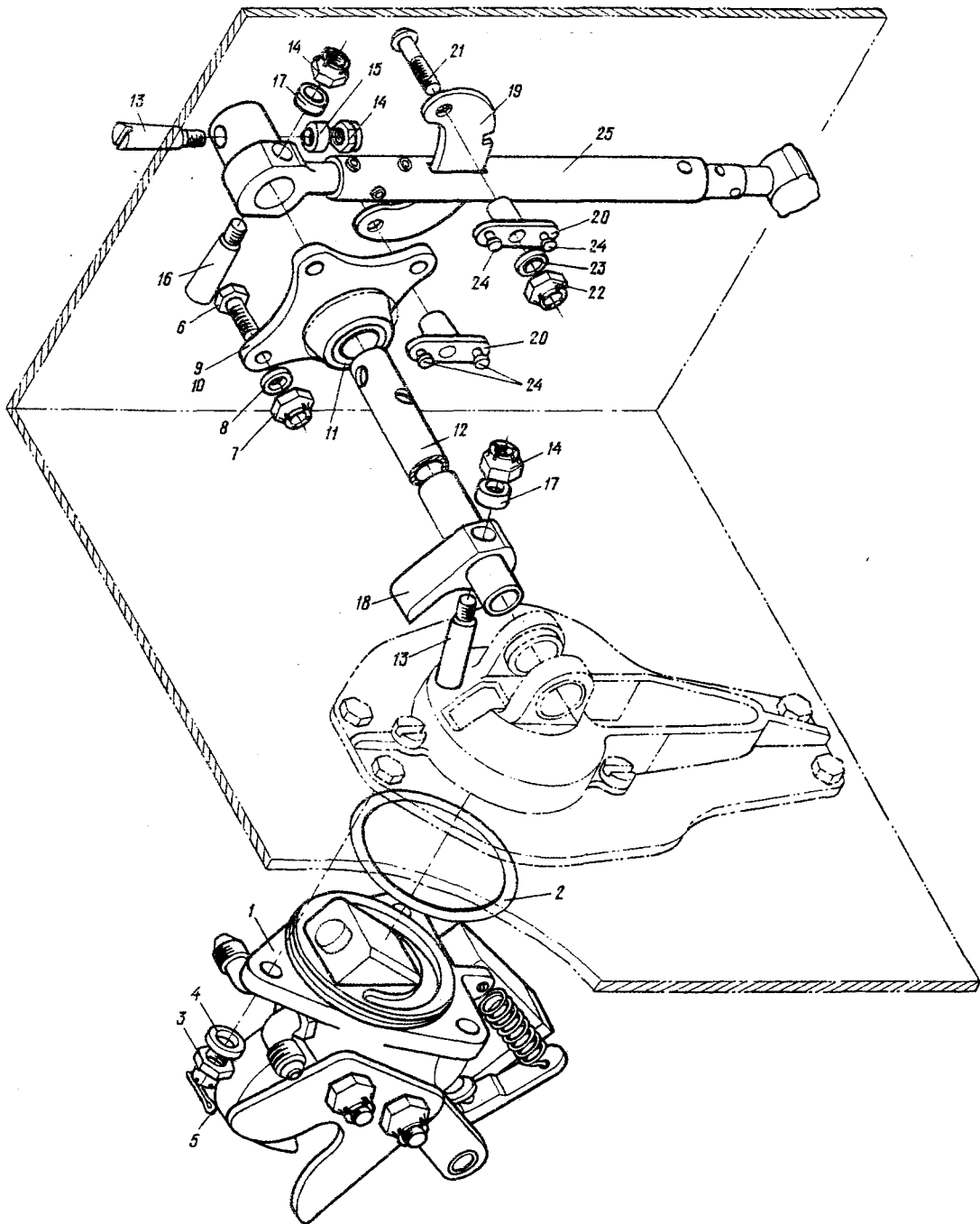

Рис. 7. МЕХАНИЗМ УПРАВЛЕНИЯ СРЕДНИМИ СТВОРКАМИ ПЕРЕДНЕГО ШАССИ  
Fig. 7. NOSE L.G. MIDDLE DOOR CONTROL MECHANISM



№ рисунка и позиции Figure and Item No.	Обозначение Part number	Наименование Nomenclature	К-во на сборку Units per Assy	Приме- няе- мость Effectivity
	26-4208-200-1	МЕХАНИЗМ УПРАВЛЕНИЯ СРЕДНИМИ СТВОРКАМИ ПЕРЕДНЕГО ШАССИ, ПРАВЫЙ (см. 5.2, рис. 1, поз. 30) NOSE LANDING GEAR MIDDLE DOOR CONTROL MECHANISM, RIGHT (See 5.2, Fig. 1, Item No.30)	I	
	26-4208-200-2	МЕХАНИЗМ УПРАВЛЕНИЯ СРЕДНИМИ СТВОРКАМИ ПЕРЕДНЕГО ШАССИ, ЛЕВЫЙ (см. 5.2, рис. 1, поз. 30) NOSE LANDING GEAR MIDDLE DOOR CONTROL MECHANISM, LEFT (See 5.2, Fig. 1, Item No.30)	I	
7-I	26-4208-210-1	. Створка средняя, правая Middle door, right	I	
	26-4208-210-2	. Створка средняя, левая Middle door, left	I	
2	26-4208-210-3	.. Створка, правая Door, right	I	
	26-4208-210-4	.. Створка, левая Door, left	I	
3	24-4208-II	.. Петля Hinge half	2	
4	24Г7А57-6-9-6 Кд	.. Втулка Bush	2	
5	3533А-3-12	.. Заклепка Rivet	8	
6	26-4208-240	. Тяга в сборе Link rod, assy	I	
7	26-4208-250	.. Ухо в сборе Eye, assy	I	
8	26-4208-250-3	... Ухо Eye	I	

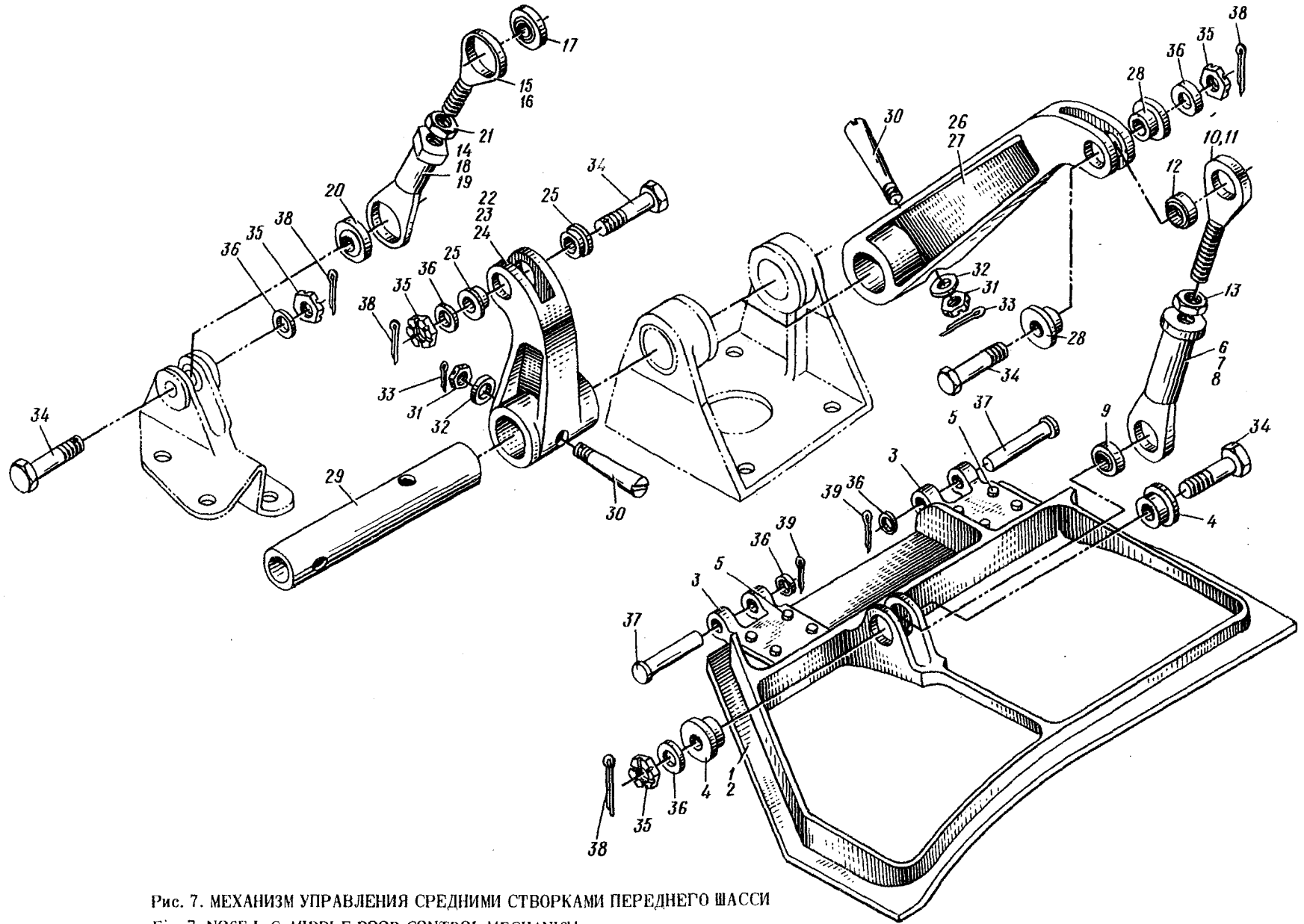

№ рисунка и позиции Figure and Item No.	Обозначение Part number	Наименование Nomenclature	К-во на сборку Units per Assy	Приме- няе- мость Effectivity
		1234567		
7-9	ШС6	... Подшипник шарнирный (поставляется по техни- ческим условиям ЕТУ 100/5) Ball-and-socket bearing (delivered according to ЕТУ 100/5)	I	
I0	26-4208-260	.. Ухо в сборе Eye, assy	I	
II	26-4208-260-3	... Ухо Eye	I	
I2	ШС6	... Подшипник шарнирный (поставляется по техни- ческим условиям ЕТУ 100/5) Ball-and-socket bearing (delivered according to ЕТУ 100/5)	I	
I3	3310А-8 Кд	.. Контргайка Locking nut	I	
I4	26-4208-310	. Тяга в сборе Link rod, assy	I	
I5	26-4208-320	.. Ухо в сборе Eye, assy	I	
I6	26-4208-320-3	... Ухо Eye	I	
I7	ШС6	... Подшипник шарнирный (поставляется по техни- ческим условиям ЕТУ 100/5) Ball-and-socket bearing (delivered according to ЕТУ 100/5)	I	
I8	26-4208-330	.. Ухо в сборе Eye, assy	I	

№ рисунка и позиции Figure and Item No.	Обозначение Part number	Наименование Nomenclature	К-во на сборку Units per Assy	Приме- няе- мость Effectivity
		1234567		
7-19	26-4208-330-3	... Ухо Eye	I	
20	ШС6	... Подшипник шарнирный (поставляется по техни- ческим условиям ЕТУ 100/5) Ball-and-socket bearing. (delivered according to ЕТУ 100/5)	I	
21	3310А-8 Кд	.. Контргайка Locking nut	I	
22	26-4208-300-1	. Установка качалок, правая Bellcrank, right	I	
	26-4208-300-2	. Установка качалок, левая Bellcrank, right	I	
23	26-4208-270-1	.. Качалка, правая Bellcrank, left	I	
	26-4208-270-2	.. Качалка, левая Bellcrank, left	I	
24	26-4208-270-3	... Качалка, правая Bellcrank, right	I	
	26-4208-270-4	... Качалка, левая Bellcrank, left	I	
25	24Г7А57-6-9-6 Кд	... Втулка Bush	2	
26	26-4208-340-1	.. Качалка, правая Bellcrank right	I	
	26-4208-340-2	.. Качалка, левая Bellcrank, left	I	
27	26-4208-340-3	... Качалка, правая Bellcrank, right	I	
	26-4208-340-4	... Качалка, левая Bellcrank, left	I	
28	24Г7А57-6-9-6 Кд	... Втулка Bush	2	
29	26-4208-28I	.. Ось Shaft	I	

№ рисунка и позиции Figure and Item No.	Обозначение Part number	Наименование Nomenclature	К-во на сборку Units per Assy	Приме- няе- мость Effectivity
		1234567		
7-30	3033А-6-36-2,5 Кд	.. Болт конический Taper bolt	2	
31	3327А-5 Кд	.. Гайка Nut	2	
32	I249C50-5 Кд	.. Шайба Washer	2	
33	I,5xI5-002 ГОСТ 397-66	.. Шплинт Cotter pin	2	
34	302IA-6-26-3 Кд	. Болт Bolt	4	
35	334IA-6 Кд	. Гайка Nut	4	
36	3402А-I-6-I2 Кд	. Шайба Washer	6	
37	I340C5I-6-35-3I,5 Кд	. Валик Pin	2	
38	I,5x20-002 ГОСТ 397-66	. Шплинт Cotter pin	4	
39	2xI2-002 ГОСТ 397-66	. Шплинт Cotter pin	2	



Рис. 8. МЕХАНИЗМ УПРАВЛЕНИЯ ЗАДНИМИ СТВОРКАМИ ПЕРЕДНЕГО ШАССИ  
Fig. 8. NOSE L.G. REAR DOOR CONTROL MECHANISM



№ рисунка и позиции Figure and Item No.	Обозначение Part number	Наименование Nomenclature	К-во на сборку Units per Assy	Приме- няе- мость Effectivity
		1234567		
	26-4208-100-1	МЕХАНИЗМ УПРАВЛЕНИЯ ЗАДНИМИ СТВОРКАМИ ПЕРЕДНЕГО ШАССИ, ПРАВЫЙ (см. 5.2, рис. 1, поз. 31) NOSE LANDING GEAR REAR DOOR CONTROL MECHANISM, RIGHT (See 5.2, Fig. 1, Item No.31)	I	
	26-4208-100-2	МЕХАНИЗМ УПРАВЛЕНИЯ ЗАДНИМИ СТВОРКАМИ ПЕРЕДНЕГО ШАССИ, ЛЕВЫЙ (см. 5.2, рис. 1, поз. 31) NOSE LANDING GEAR REAR DOOR CONTROL MECHANISM, LEFT (See 5.2, Fig. 1, Item No.31)	I	
8-I	24-4208-8	. Болт в сборе Bolt, assy	I	
2	24-4208-8-3	.. Болт Bolt	I	
3	2503A-2	.. Пресс-масленка прямая Lubricator fitting, straight	I	
4	24-4208-20	. Тяга в сборе Link rod, assy	I	
5	24-4208-2I-1	.. Ухо в сборе Eye, assy	I	
6	24-4208-2I-3	... Ухо Eye	I	
7	ШС6	... Подшипник шарнирный (поставляется по техни- ческим условиям ЕТУ 100/5) Ball-and-socket bearing (delivered according to ЕТУ 100/5)	I	
8	24-4208-2I-2	.. Ухо в сборе Eye, assy	I	

№ рисунка и позиции Figure and Item No.	Обозначение Part number	Наименование Nomenclature 1234567	К-во на сборку Units per Assy	Приме- няе- мость Effectivity
8-9	24-4208-2I-4	... Ухо Eye	I	
10	ШС6	... Подшипник шарнирный (поставляется по техни- ческим условиям ЕТУ 100/5) Ball-and-socket bearing (delivered according to ETU 100/5)	I	
11	24-4208-22	.. Муфта Coupling	I	
12	3320А-8 Кд	.. Гайка Nut	I	
13	3321А-8 Кд	.. Гайка Nut	I	
14	24-4208-40	. Тяга в сборе Link rod, assy	I	
15	24-4208-2I-1	.. Ухо Eye	I	
16	24-4208-2I-3	... Ухо Eye	I	
17	ШС6	... Подшипник шарнирный (поставляется по техни- ческим условиям ЕТУ 100/5) Ball-and-socket bearing (delivered according to ETU 100/5)	I	
18	24-4208-2I-2	.. Ухо в сборе Eye, assy	I	
19	24-4208-2I-4	... Ухо Eye	I	
20	ШС6	... Подшипник шарнирный (поставляется по техни- ческим условиям ЕТУ 100/5) Ball-and-socket bearing (delivered according to ETU 100/5)	I	

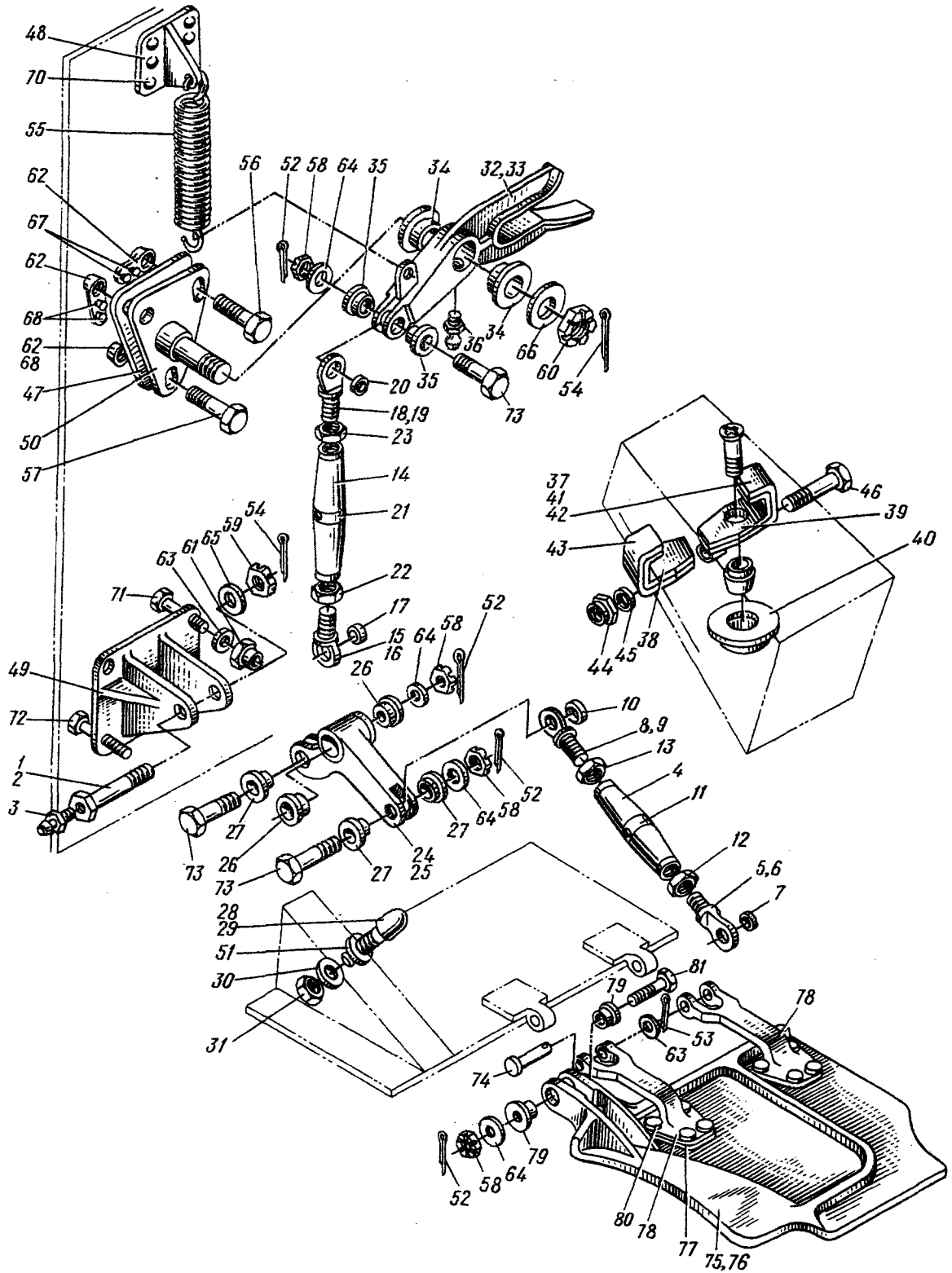
№ рисунка и позиции Figure and Item No.	Обозначение Part number	Наименование Nomenclature 1234567	К-во на сборку Units per Assy	Приме- няе- мость Effectivity
8-2I	24-4208-4I	.. Муфта Coupling	I	
22	3320A-8 Кд	.. Гайка Nut	I	
23	332IA-8 Кд	.. Гайка Nut	I	
24	24-4208-50	. Качалка в сборе Crank, assy	I	
25	24-4208-50-3	.. Качалка Crank	I	
26	24-4208-3I	.. Втулка Bush	2	
27	24I7A57-6-9-6 Кд	.. Втулка Bush	4	
28	24-4208-55	. Упор в сборе Stop, assy	I	
29	Без номера No number	.. Упор Stop	I	
30	4H65Г-Кд ГОСТ 6402-6I	.. Шайба пружинная Spring washer	I	
3I	330IA-4 Кд	.. Гайка Nut	I	
32	24-4208-60	. Ловитель в сборе Crank, assy	I	
33	24-4208-60-3	.. Ловитель Crank	I	
34	24-4208-52	.. Втулка Bush	2	
35	24I7A57-6-9-6 Кд	.. Втулка Bush	2	
36	2503A-2	.. Пресс-масленка прямая Lubricator fitting, straight	I	
37	24-4208-80	. Хомут с упором в сборе Clamp with stop, assy	I	
38	24-4208-I7-3	.. Прокладка резиновая Rubber gasket	I	



№ рисунка и позиции Figure and Item No.	Обозначение Part number	Наименование Nomenclature	К-во на сборку Units per Assy	Приме- няе- мость Effectivity
		1234567		
8-39	24-4208-I7-5	.. Прокладка резиновая Rubber gasket	I	
40	24-4208-56	.. Упор Stop	I	
41	24-4208-70	.. Хомут Clamp	I	
42	Без номера No number	... Хомут (полухомут) Half-clamp	I	
43	Без номера No number	... Хомут (полухомут) Half-clamp	I	
44	3373A-5 Кд	... Гайка Nut	I	
45	3402A-0,8-5-10 Кд	... Шайба Washer	I	
46	54Ш-7	... Болт Bolt	I	
47	24-4208-2	. Шайба Washer	I	
48	24-4208-7	. Кронштейн Bracket	I	
49	24-4208-9-1	. Кронштейн, правый Bracket, right	I	
	24-4208-9-2	. Кронштейн, левый Bracket, left	I	
50	24-4208-24-1	. Кронштейн, правый Bracket, right	I	
	24-4208-24-2	. Кронштейн, левый Bracket, left	I	
51	24-790I-3-2	. Шайба Washer	I	
52	I,5x20-002 ГОСТ 397-67	. Шплинт Cotter pin	4	
53	2x12-002 ГОСТ 397-67	. Шплинт Cotter pin	2	
54	2,5x30-002 ГОСТ 397-67	. Шплинт Cotter pin	2	

№ рисунка и позиции Figure and Item No.	Обозначение Part number	Наименование Nomenclature  1234567	К-во на сборку Units per Assy	Приме- няе- мость Effectivity
8-55	I9I9A-3-20-I35	. Пружина растяжения Extension spring	I	
56	302IA-6-20 Кд	. Болт Bolt	I	
57	302IA-6-22 Кд	. Болт Bolt	2	
58	334IA-6 Кд	. Гайка Nut	4	
59	334IA-10 Кд	. Гайка Nut	I	
60	334IA-I2 Кд	. Гайка Nut	I	
6I	3374A-6 Кд	. Гайка Nut	4	
62	3382A-6 Кд	. Гайка Nut	3	
63	3402A-I-6-I2 Кд	. Шайба Washer	8	
64	3402A-I,5-6-I2 Кд	. Шайба Washer	4	
65	3402A-I,5-10-20 Кд	. Шайба Washer	I	
66	3402A-I,5-I2-22 Кд	. Шайба Washer	I	
67	3549A-2,6-6	. Заклепка Rivet	2	
68	3549A-2,6-7	. Заклепка Rivet	2	
69	3549A-2,6-8	. Заклепка Rivet	2	
70	3558A-3-8	. Заклепка Rivet	6	
7I	49I6A-6-I8	. Болт Bolt	2	

№ рисунка и позиции Figure and Item No.	Обозначение Part number	Наименование Nomenclature	К-во на сборку Units per Assy	Приме- няе- мость Effectivity
		1234567		
8-72	49I6A-6-20	. Болт Bolt	2	
73	49I6A-6-26-3 Кд	. Болт Bolt	3	
74	I340C5I-6-35-3I,5 Кд	. Валик Pin	2	
75	24-4208-I20-I	. Створка задняя, правая в сборе Rear door assy, right	I	
	24-4208-I20-2	. Створка задняя, левая в сборе Rear door assy, left	I	
76	24-4208-I20-3	.. Створка, правая Door, right	I	
	24-4208-I20-4	.. Створка, левая Door, left	I	
77	24-4208-I20-5	.. Прокладка Gasket	I	
78	24-4208-I2I	.. Петля Hinge half	2	
79	24I7A57-6-9-8 Кд	.. Втулка Bush	2	
80	3533A-3,5-I2	.. Заклепка Rivet	8	
8I	49I6A-6-32-3 Кд	. Болт Bolt	I	



Рис. 9. МЕХАНИЗМ УПРАВЛЕНИЯ ПЕРЕДНИМИ (БОЛЬШИМИ) СТВОРКАМИ  
ПЕРЕДНЕГО ШАССИ

Fig. 9. NOSE L.G. FORWARD (LARGE) DOOR CONTROL MECHANISM

79  
180

5.03.74

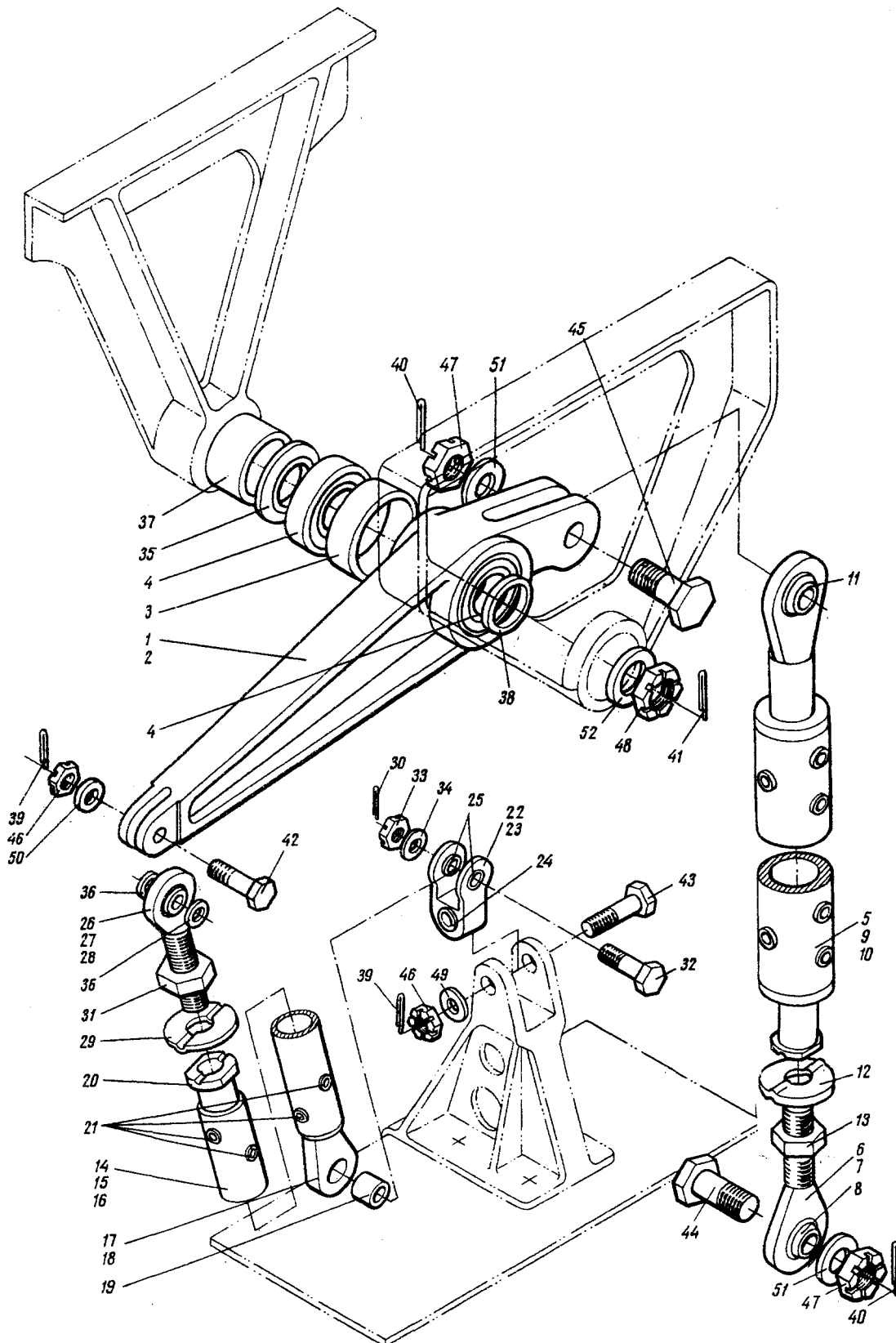
5.2. Pages 65/66



№ рисунка и позиции Figure and Item No.	Обозначение Part number	Наименование Nomenclature	К-во на сборку Units per Assy	Применяемость Effectivity
		1234567		
	24-4209-500	МЕХАНИЗМ УПРАВЛЕНИЯ ПЕРЕДНИМИ (БОЛЬШИМИ) СТВОРКАМИ ПЕРЕДНЕГО ШАССИ (см. 5.2, рис. 1, поз. 32) NOSE LANDING GEAR FORWARD (LARGE) DOOR CONTROL MECHANISM (See 5.2, Fig. 1, Item No. 32)	I	
9-I	24-4209-510	. Качалка в сборе Double-arm bellcrank, assy	2	
2	24-4209-510-3	.. Качалка Double-arm bellcrank	I	
3	24-4209-505	.. Кольцо Ring	I	
4	B80104CI	.. Шарикоподшипник (поставляется по техническим условиям ЕТУ 100/3) Ball bearing (delivered according to ETY 100/3)	2	
5	24-4209-520	. Тяга в сборе Link rod, assy	2	
6	24-4209-522	.. Ухо в сборе Eye, assy	I	
7	24-4209-522-3	... Ухо Eye	I	
8	ИС-12	... Подшипник шарнирный (поставляется по техническим условиям ЕТУ 100/5) Ball-and-socket bearing (delivered according to ETY 100/5)	I	
9	24-4209-525	.. Тяга в сборе Link rod, assy	I	
10	Без номера No number	... Тяга Link rod	I	

№ рисунка и позиции Figure and Item No.	Обозначение Part number	Наименование Nomenclature 1234567	К-во на сборку Units per Assy	Приме- няе- мость Effectivity
9-II	ШС12	... Подшипник шарнирный (поставляется по техни- ческим условиям ЕТУ 100/5) Ball-and-socket bearing (delivered according to ETU 100/5)	I	
I2	24-4209-524	.. Шайба Washer	I	
I3	27I0A-I2xI	.. Гайка Nut	I	
I4	24-4209-530	. Тяга в сборе Link rod, assy	2	
I5	Без номера No number	.. Тяга Link rod	I	
I6	24-4209-530-3	... Труба Tube	I	
I7	24-4209-533	... Ухо Eye	I	
I8	24-4209-533-3	.... Ухо Eye	I	
I9	24-4209-355	.... Втулка Bush	I	
20	24-4209-532	... Стакан Sleeve	I	
21	36I0A-6-23 Кд	... Заклепка трубчатая Tubular rivet	4	
22	24-4209-354	.. Кардан в сборе Universal joint, assy	I	
23	24-4209-354-3	... Кардан Universal joint	I	
24	24-4209-356	... Втулка Bush	2	
25	24I4A57-6-9-4	... Втулка Bush	2	
26	24-4209-535	.. Ухо в сборе Eye, assy	I	

№ рисунка и позиции Figure and Item No.	Обозначение Part number	Наименование Nomenclature	К-во на сборку Units per Assy	Приме- няе- мость Effectivity
		1234567		
9-27	24-4209-535-3	... Ухо Eye	I	
28	ШС6	... Подшипник шарнирный (поставляется по техничес- ким условиям ЕТУ 100/5) Ball-and-socket bearing (delivered according to ETU 100/5)	I	
29	24-4209-524	.. Шайба Washer	I	
30	I,5x20-002 ГОСТ 397-66	.. Шплинт Cotter pin	I	
3I	27I0A-I2xI	.. Гайка Nut	I	
32	3027A-6-28-3 Кд	.. Болт Bolt	I	
33	334IA-6 Кд	.. Гайка Nut	I	
34	3402A-I,5-6-I2 Кд	.. Шайба Washer	I	
35	24-4209-303	. Шайба Washer	2	
36	24-4209-305	. Шайба Washer	4	
37	24-4209-308	. Кольцо Ring	2	
38	24-4209-506	. Кольцо Ring	2	
39	I,5x20-002 ГОСТ 397-66	. Шплинт Cotter pin	4	
40	2,5x30-002 ГОСТ 397-66	. Шплинт Cotter pin	4	
4I	3x40-002 ГОСТ 397-66	. Шплинт Cotter pin	2	



№ рисунка и позиции Figure and Item No.	Обозначение Part number	Наименование Nomenclature  1234567	К-во на сборку Units per Assy	Приме- няе- мость Effectivity
9-42	3027A-6-28-3 Кд	. Болт Bolt	2	
43	3027A-6-34-3 Кд	. Болт Bolt	2	
44	3027A-I2-34-4 Кд	. Болт Bolt	2	
45	3027A-I2-40-4 Кд	. Болт Bolt	2	
46	334IA-6 Кд	. Гайка Nut	4	
47	334IA-I2 Кд	. Гайка Nut	4	
48	334IA-I6 Кд	. Гайка Nut	2	
49	3402A-0,5-6-I2 Кд	. Шайба Washer	2	
50	3402A-I,5-6-I2 Кд	. Шайба Washer	2	
51	3402A-2-I2-22 Кд	. Шайба Washer	4	
52	3402A-I,5-I6-28 Кд	. Шайба Washer	2	



Рис. 1. ПРОВОДКА УПРАВЛЕНИЯ КОЛЕСАМИ ПЕРЕДНЕГО ШАССИ  
Fig. 1. NOSE L.G. WHEELS CONTROL LINKAGE



№ рисунка и позиции Figure and Item No.	Обозначение Part number	Наименование Nomenclature	К-во на сборку Units per Assy	Приме- няе- мость Effectivity
		1234567		
		3. <u>УПРАВЛЕНИЕ КОЛЕСАМИ ПЕРЕД- НЕГО ШАССИ</u> <u>NOSE LANDING GEAR WHEELS</u> <u>STEERING</u>		
	24-4210-0	ПРОВОДКА УПРАВЛЕНИЯ КОЛЕСАМИ ПЕРЕДНЕГО ШАССИ (см. 5.2, рис. 1, поз. 34) NOSE LANDING GEAR WHEELS CONTROL LINKAGE (See 5.2, Fig. 1, Item No. 34)	I	
I-I	24-4210-20	. Кронштейн в сборе Bracket, assy	I	
2	24-4210-20	.. Кронштейн Bracket	I	
3	24-4210-21	.. Втулка Bush	I	
4	24-4210-30	. Вал в сборе Shaft, assy	I	
5	24-4210-30-3	.. Труба Tube	I	
6	24-4210-31	.. Наконечник шлицевой Slotted end-piece	I	
7	24-4210-32	.. Втулка (бочонок) Bush	I	
8	24-4210-33	.. Вилка Fork	I	
9	3610A-8-33 Кд	.. Заклепка трубчатая Tubular rivet	4	
10	24-4210-40	. Гермоузел в сборе Pressure seal, assy	I	
II	24-4210-41	.. Кронштейн Bracket	I	
12	24-4210-43	.. Ось Axle	I	
13	24-4210-47	.. Шкив Pulley	I	

№ рисунка и позиции Figure and Item No.	Обозначение Part number	Наименование Nomenclature	К-во на сборку Units per Assy	Приме- няе- мость Effectivity
		1234567		
I-I4	24-42I0-48	.. Сухарь Block	I	
I5	24-42I0-49	.. Ось Axle	I	
I6	24-42I0-5I	.. Втулка Bush	2	
I7	24-42I0-52	.. Шайба Washer	I	
I8	24-42I0-56	.. Обойма Race	2	
I9	24-42I0-58	.. Шайба Washer	I	
20	24-42I0-6I	.. Крышка Cover	I	
2I	24-42I0-62	.. Крышка Cover	I	
22	I,5xI5-002 ГОСТ 397-66	.. Шплинт Cotter pin	I	
23	I,5x20-002 ГОСТ 397-66	.. Шплинт Cotter pin	I	
24	2,5xI4 ГОСТ 6870-54	.. Ролик игольчатый Needle roller	56	
25	8I04	.. Подшипник упорный (поставляется по техни- ческим условиям ЕТУ 100/5) Thrust bearing (delivered according to ETV 100/5)	I	
26	2I86A-2I-2	.. Кольцо уплотнительное Packing ring	I	
27	КС 0,5-Кд ГОСТ 792-67	.. Проволока Locking wire	III AR	
28	3Н65Г-Кд ГОСТ 6402-6I	.. Шайба пружинная Spring washer	3	

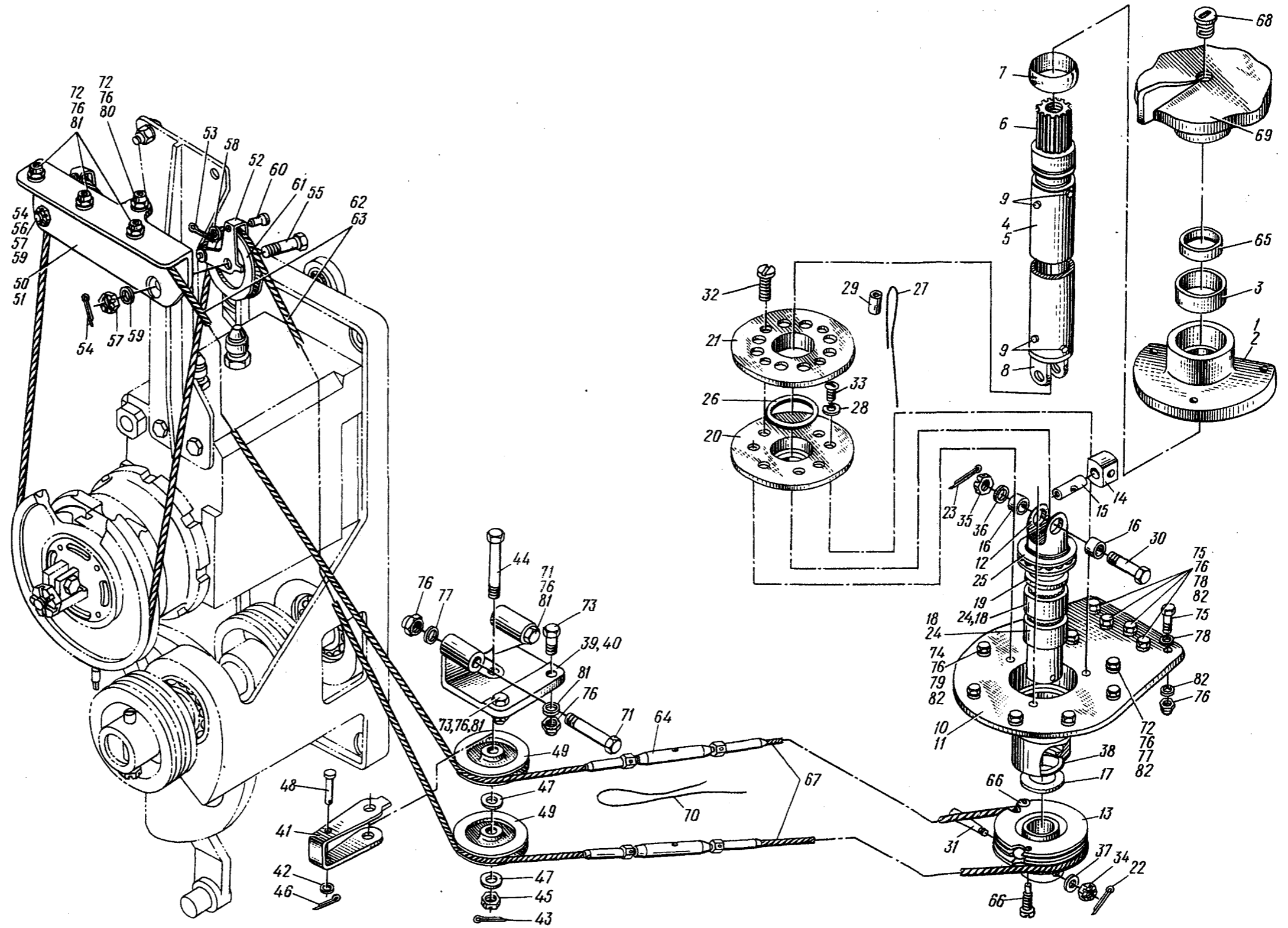
№ рисунка и позиции Figure and Item No.	Обозначение Part number	Наименование Nomenclature	К-во на сборку Units per Assy	Приме- няе- мость Effectivity
		1234567		
I-29	2444A	.. Пломба Seal	I	
30	3027A-6-34-3 Кд	.. Болт Bolt	I	
3I	3033A-6-33-2,5 Кд	.. Болт конический Taper bolt	I	
32	3I62A-4-8 Кд	.. Винт Screw	4	
33	3I66A-3-8 Кд	.. Винт Screw	3	
34	334IA-5 Кд	.. Гайка Nut	I	
35	334IA-6 Кд	.. Гайка Nut	I	
36	3402A-0,5-6-I2 Кд	.. Шайба Washer	I	
37	I272C50-5-30 Кд	.. Шайба Washer	I	
38	2609C52-20-2-Ж	.. Кольцо уплотнительное Packing ring	I	
39	24-42IO-80	. Кронштейн в сборе Bracket, assy	I	
40	24-42IO-8I	.. Кронштейн Bracket	I	
4I	24-42IO-82	.. Ограничитель Guard	I	
42	3402A-I-4-8 Кд	.. Шайба Washer	I	
43	I,5x20-002 ГОСТ 397-66	.. Шплинт Cotter pin	I	
44	3027A-7-50-3 Кд	.. Болт Bolt	I	
45	334IA-6 Кд	.. Гайка Nut	I	
46	I,5x8-002 ГОСТ 397-66	.. Шплинт Cotter pin	I	

№ рисунка и позиции Figure and Item No.	Обозначение Part number	Наименование Nomenclature 1234567	К-во на сборку Units per Assy	Приме- няе- мость Effectivity
I-47	3402A-2-7-I4 Кд	.. Шайба Washer	2	
48	I340C5I-4-25-23 Кд	.. Валик Pin	I	
49	472C50-50-7	.. Ролик Roller	2	
50	24-42I0-I00	. Кронштейн в сборе Bracket, assy	I	
5I	24-42I0-I0I	.. Кронштейн Bracket	I	
52	24-42I0-I02	.. Ограничитель Guard	2	
53	Ix6-002 ГОСТ 397-66	.. Шплинт Cotter pin	4	
54	I,5x20-002 ГОСТ 397-66	.. Шплинт Cotter pin	2	
55	3027A-7-36-3 Кд	.. Болт Bolt	I	
56	3027A-7-38-3 Кд	.. Болт Bolt	I	
57	334IA-6 Кд	.. Гайка Nut	2	
58	3402A-I-3-7 Кд	.. Шайба Washer	4	
59	3402A-I,5-7-I2 Кд	.. Шайба Washer	2	
60	I340C5I-3-I5-I3 Кд	.. Валик Pin	4	
6I	472C50-50-7	.. Ролик Roller	2	
62	24-42I0-II0	. Трос в сборе Cable, assy	I	
63		.. Трос Cable	I	
64	24IC50-6	.. Муфта Coupling	2	

№ рисунка и позиции Figure and Item No.	Обозначение Part number	Наименование Nomenclature	К-во на сборку Units per Assy	Приме- няе- мость Effectivity
		1234567		
I-65	24-42IO-35	. Втулка Bush	I	
66	24-42IO-II2	. Винт установочный Check screw	2	
67	24-42IO-I20	. Трос Cable	I	
68	24-42IO-I5I	. Винт Screw	2	
69	24-42IO-I60	. Штурвал Handwheel	I	
70	КС 0,5-Кд ГОСТ 792-67	. Проволока Locking wire	III AR	
7I	3003A-5-42 Кд	. Болт Bolt	2	
72	302IA-5-I6 Кд	. Болт Bolt	IO	
73	302IA-5-I8 Кд	. Болт Bolt	2	
74	302IA-5-20 Кд	. Болт Bolt	I	
75	302IA-5-22 Кд	. Болт Bolt	5	
76	3373A-5 Кд	. Гайка Nut	20	
77	340IA-0,5-5-IO	. Шайба Washer	6	
78	340IA-I-5-IO	. Шайба Washer	5	
79	340IA-0,5-5-IO	. Шайба Washer	I	
80	3402A-I,5-5-IO Кд	. Шайба Washer	I	
8I	3402A-I,5-5-IO Кд	. Шайба Washer	7	
82	I39AH-5	. Шайба герметизации болтового соединения Bolt connection sealing washer	I2	







Рис. 2. СИСТЕМА ОБРАТНОЙ СВЯЗИ (СЛЕДЯЩАЯ СИСТЕМА)  
Fig. 2. FOLLOW-UP SYSTEM



№ рисунка и позиции Figure and Item No.	Обозначение Part number	Наименование Nomenclature	К-во на сборку Units per Assy	Приме- няе- мость Effectivity
		1234567		
	24-4206-100	СИСТЕМА ОБРАТНОЙ СВЯЗИ (СЛЕДЯЩАЯ СИСТЕМА) FOLLOW-UP SYSTEM	I	
2-I	24-4206-110	. Трос Cable	I	
2	24-4206-180	. Трос Cable	I	
3	24-4206-190	. Трос Cable	I	
4	24-4206-240	. Установка крана РГ-8А РГ-8А valve	I	
5	РГ-8А	.. Комбинированный золотник Combined slide valve	I	
6	24-4206-130	.. Рычаг Lever	I	
7	24-4206-134	... Ухо Eye	I	
8	24-5304-5I	.... Ушко Eye	I	
9	НУ981065	.... Шарикоподшипник (постав- ляется по техническим условиям ЕТУ 100/5) Ball bearing (delivered according to ETY 100/5)	I	
10	24-4206-132	... Втулка Bush	I	
11	24-4206-135	... Рычаг Lever	I	
12	24-4206-193	... Шайба Washer	I	
13	1,5x15-002 ГОСТ 397-66	... Шплинт Cotter pin	I	

№ рисунка и позиции Figure and Item No.	Обозначение Part number	Наименование Nomenclature	К-во на сборку Units per Assy	Приме- няе- мость Effectivity
		1234567		
2-14	3003А-5-42-3 Кд	... Болт конический Taper bolt	I	
I5	3320А-8 Кд	... Гайка Nut	I	
I6	3327А-5 Кд	.. Гайка Nut	I	
I7	3402А-0,8-5-10 Кд	... Шайба Washer	I	
I8	24-4206-260	.. Кронштейн Bracket	I	
I9	24-4206-260-3	... Кронштейн Bracket	I	
20	B80104CI	... Шарикоподшипник (постав- ляется по техническим условиям ЕТУ 100/3) Ball bearing (delivered according to ETY 100/3)	2	
2I	564M55-42 Кд	... Кольцо стопорное Locking ring	2	
22	24-4206-133	.. Валик Pin	I	
23	24-4206-175	.. Шкив Pulley	2	
24	24-4206-240-3	.. Втулка Bush	I	
25	24-4206-240-5	.. Шайба Washer	I	
26	I,5xI5-002 ГОСТ 397-66	.. Шплинт Cotter pin	2	
27	2x25-002 ГОСТ 397-66	.. Шплинт Cotter pin	2	
28	3003А-6-33-2,5 Кд	.. Болт конический Taper bolt	2	
29	3I83А-6-18 Кд	.. Винт Screw	4	

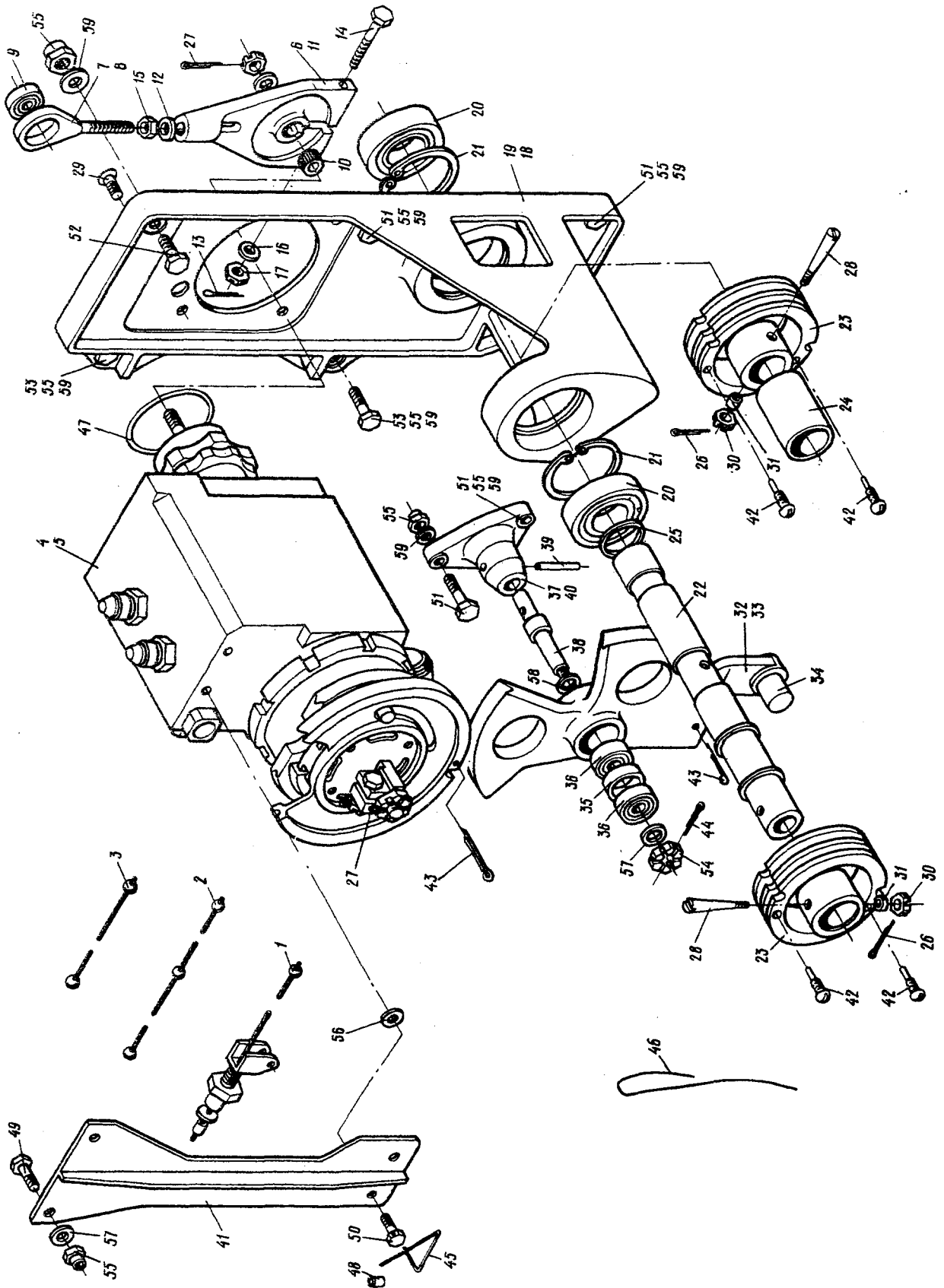
№ рисунка и позиции Figure and Item No.	Обозначение Part number	Наименование Nomenclature	К-во на сборку Units per Assy	Приме- няе- мость Effectivity
		1234567		
2-30	334IA-5 Кд	.. Гайка Nut	2	
3I	I272C50-5-30 Кд	.. Шайба радиусная Saddle washer	2	
32	24-4206-270	. Качалка Bellcrank	I	
33	24-4206-2I2	.. Качалка Bellcrank	I	
34	24-4206-2I4	.. Палец Pin	I	
35	24-4206-233	.. Кольцо Ring	I	
36	B800I8CI	.. Шарикоподшипник (постав- ляется по техническим условиям ЕТУ 100/3) Ball bearing (delivered according to ETV 100/3)	2	
37	24-4206-280	. Кронштейн Bracket	I	
38	24-4206-222	.. Штырь Peg	I	
39	24-4206-223	.. Штифт Peg	I	
40	24-4206-225	.. Корпус Body	I	
4I	24-4206-2I5	. Подвеска Holding clamp	I	
42	24-42I0-II2	. Винт установочный Check screw	4	
43	I,5xI2-002 ГОСТ 397-66	. Шплинт Cotter pin	3	
44	I,5xI5-002 ГОСТ 397-66	. Шплинт Cotter pin	I	
45	КС 0,8-Кд ГОСТ 792-67	. Проволока Locking wire	III AR	

№ рисунка и позиции Figure and Item No.	Обозначение Part number	Наименование Nomenclature 1234567	К-во на сборку Units per Assy	Приме- няе- мость Effectivity
2-46	КС I-Кд ГОСТ 792-67	. Проволока Locking wire	III AR	
47	2I86A-84-2	. Кольцо уплотнительное Packing ring	I	
48	2444A	. Пломба Seal	3	
49	302IA-6-I6 Кд	. Болт Bolt	2	
50	302IA-6-I6-Кд-I82AT	. Болт Bolt	2	
51	302IA-6-24 Кд	. Болт Bolt	6	
52	302IA-6-28 Кд	. Болт Bolt	I	
53	302IA-6-30 Кд	. Болт Bolt	2	
54	334IA-6 Кд	. Гайка Nut	I	
55	3373A-6 Кд	. Гайка Nut	II	
56	340IA-I-6-I2	. Шайба Washer	4	
57	3402A-I-6-I2 Кд	. Шайба Washer	I	
58	3402A-I,5-8-I6 Кд	. Шайба Washer	I	
59	I39AH-6	. Шайба герметизации болтового соединения Bolt connection sealing washer	9	

Глава 6

# УПРАВЛЕНИЕ САМОЛЁТОМ

Chapter 6

# AIRCRAFT FLIGHT CONTROL SYSTEM







Рис. 1. УПРАВЛЕНИЕ САМОЛЕТОМ В НОСОВОЙ ЧАСТИ ФЮЗЕЛЯЖА (на 2 листах. Лист 1)  
Fig. 1. FLIGHT CONTROL SYSTEM COMPONENTS IN FUSELAGE NOSE SECTION  
(Sheet 1 of 2)





Рис. 1. УПРАВЛЕНИЕ САМОЛЕТОМ В НОСОВОЙ ЧАСТИ ФУЗЕЛЯЖА (на 2 листах. Лист 2)  
Fig. 1. FLIGHT CONTROL SYSTEM COMPONENTS IN FUSELAGE NOSE SECTION  
(Sheet 2 of 2)

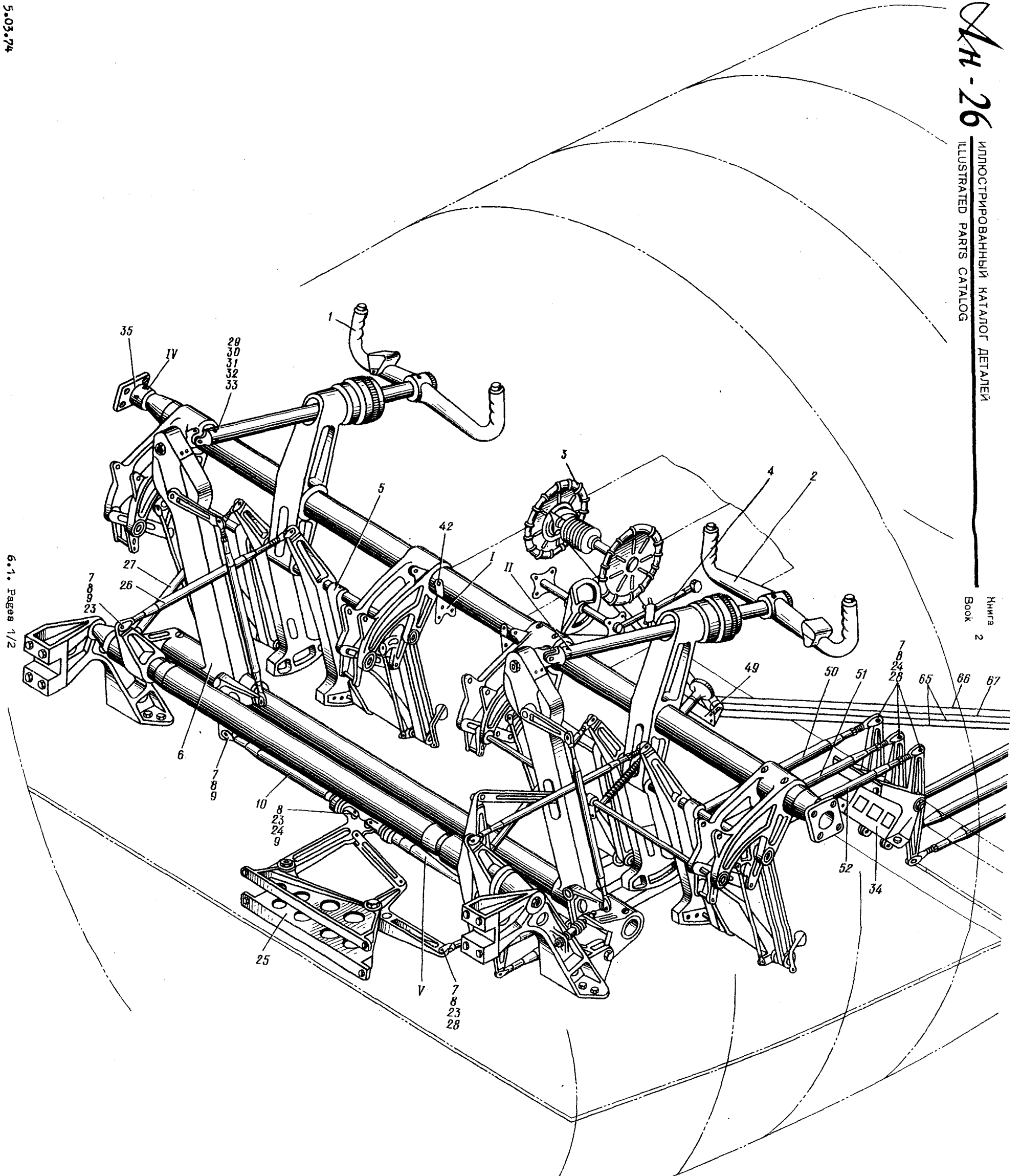

№ рисунка и позиции Figure and Item No.	Обозначение Part number	Наименование Nomenclature 1234567	К-во на сборку Units per Assy	Приме- няе- мость Effectivity
		<u>I. ОРГАНЫ УПРАВЛЕНИЯ САМОЛЕТОМ В НОСОВОЙ ЧАСТИ ФЮЗЕЛЯЖА</u> <u>FLIGHT CONTROL SYSTEM</u> <u>COMPONENTS IN FUSELAGE NOSE</u> <u>SECTION</u>		
	24-5I00-0	УПРАВЛЕНИЕ САМОЛЕТОМ В НОСОВОЙ ЧАСТИ ФЮЗЕЛЯЖА FLIGHT CONTROL SYSTEM COMPONENTS IN FUSELAGE NOSE SECTION		
I-I	24-5I0I-200-I	. Штурвал правый (см. 6.I, рис. 4) Control wheel, right (See 6.1, Fig. 4)	I	
2	24-5I0I-200-2	. Штурвал левый (см. 6.I, рис. 4) Control wheel, left (See 6.1, Fig. 4)	I	
3	26-5I03-0	. Установка управления трим- мерами руля высоты на центральном пульте (см. 6.I, рис. 6) Elevator trim tab control wheel on control pedestal (See 6.1, Fig. 6)	I	
4	24-5I04-0	. Установка управления сто- порением рулей на централь- ном пульте (см. 6.I, рис. 7) Control surfaces locking lever on control pedestal (See 6.1, Fig. 7)	I	
5	24-5I02-0	. Пульт ногого управления (см. 6.I, рис. 5) Control pedals (See 6.1, Fig. 5)	I	
6	26-5I0I-0	. Пульт ручного управления (см. 6.I, рис. 3) Control wheels assembly (See 6.1, Fig. 3)	I	

№ рисунка и позиции Figure and Item No.	Обозначение Part number	Наименование Nomenclature	К-во на сборку Units per Assy	Приме- няе- мость Effectivity
		1234567		
I-7	8I7AH-26	. Болт Bolt	36	
8	8I8AH	. Гайка Nut	36	
9	I,5x25-002 ГОСТ 397-66	. Шплинт Cotter pin	36	
IO	24-5I00-IO	. Тяга Control rod	2	
II	24-5I00-I	.. Вилка Fork	2	
I2	24-5I00-8	.. Гайка Nut	2	
I3	24-5I00-3	.. Кольцо Ring	2	
I4	24-5I00-4	.. Стакан Sleeve	2	
I5	836805I-2-329	.. Труба Tube	2	
I6	838005I-2	.. Стакан Sleeve	2	
I7	2406A57-9-I4-I4	.. Втулка Bush	2	
I8	3327A-8 Кд	.. Гайка Nut	2	
I9	745AH-28	.. Заклепка Rivet	12	
20	3402A-I,5-8-I6 Кд	.. Шайба Washer	2	
2I	2x2,5-002 ГОСТ 397-66	.. Шплинт Cotter pin	2	
22	HT29Г	.. Шарикоподшипник (постав- ляется по техническим условиям ЕТУ 100/5) Ball bearing (delivered according to ETY 100/5)	4	

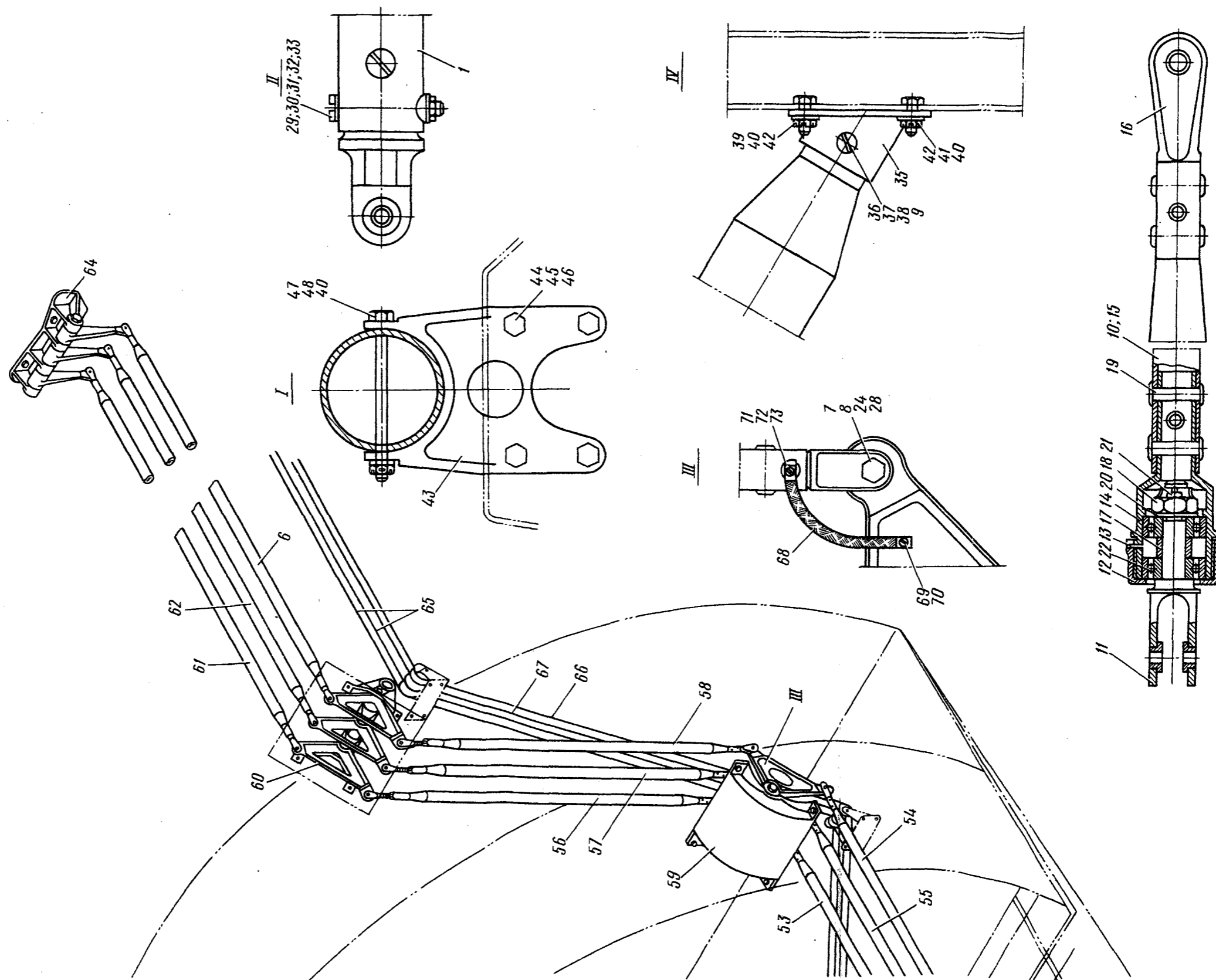
№ рисунка и позиции Figure and Item No.	Обозначение Part number	Наименование Nomenclature	К-во на сборку Units per Assy	Приме- няе- мость Effectivity
		1234567		
I-23	8I7AH-28	. Болт Bolt	3	
24	3402A-0,5-7-I2 Кд	. Шайба Washer	2	
25	24-5I05-0	. Установка узла управления на шпангоуте I (см. 6.I, рис. 8) Control linkage assembly on Frame No. 1 (See 6.1, Fig. 8)	I	
26	763AH3 <sup>3I</sup> / <sub>389</sub> 5I4-572AT-2	. Тяга Control rod	2	
27	763AH3 <sup>3I</sup> / <sub>304</sub> 429-572AT-2	. Тяга Control rod	2	
28	I,5x20-002 ГОСТ 397-66	. Шплинт Cotter pin	24	
29	3033A-6-44-2,5 Кд	. Болт конический Taper bolt	4	
30	3327A-5 Кд	. Гайка Nut	4	
3I	I272C50-5-40 Кд	. Шайба радиусная Saddle washer	4	
32	3402A-0,5-5-I0 Кд	. Шайба Washer	4	
33	I,5xI5-002 ГОСТ 397-66	. Шплинт Cotter pin	4	
34	24-5I06-0	. Установка узла управления на шпангоуте 4 (см. 6.I, рис. 9) Control linkage assembly On Frame No. 4 (See 6.1, Fig. 9)	I	
35	24-5I00-5	. Фланец Flange	2	



№ рисунка и позиции Figure and Item No.	Обозначение Part number	Наименование Nomenclature	К-во на сборку Units per Assy	Приме- няе- мость Effectivity
		1234567		
I-36	3033A-8-65-3 Кд	. Болт конический Taper bolt	2	
37	3327A-6 Кд	. Гайка Nut	2	
38	I249C50-6 Кд	. Шайба Washer	2	
39	302IA-6-20 Кд	. Болт Bolt	4	
40	3402A-I-6-I2 Кд	. Шайба Washer	2	
4I	3373A-6 Кд	. Гайка Nut	4	
42	302IA-6-18 Кд	. Болт Bolt	4	
43	24-5I00-6	. Кронштейн Bracket	2	
44	302IA-5-18 Кд	. Болт Bolt	2	
45	3402A-0,8-5-10 Кд	. Шайба Washer	2	
46	3373A-5 Кд	. Гайка Nut	2	
47	30I7A-6-82 Кд	. Болт Bolt	2	
48	3374A-6 Кд	. Гайка Nut	2	
49	24-5I20-0	. Установка кронштейна на полу пилотов (см. 6.1, рис. 2) Bracket on pilot's floor (See 6.1, Fig. 2)	I	
50	763АНЗ <sup>33</sup> I3I2- II87 572AT-I	. Тяга Control rod	I	

№ рисунка и позиции Figure and Item No.	Обозначение Part number	Наименование Nomenclature	К-во на сборку Units per Assy	Приме- няе- мость Effectivity
		1234567		
I-5I	763АНЗ- <sup>I4</sup> I28I- II56 -572AT-3	. Тяга Control rod	I	
52	763АНЗ- <sup>8</sup> II62- I037 -572AT-2	. Тяга Control rod	I	
53	763АНЗ- <sup>I4</sup> II62- I037 -572AT-I	. Тяга Control rod	I	
54	763АНЗ- <sup>8</sup> II62- I037 -572AT-2	. Тяга Control rod	I	
55	763АНЗ- <sup>I4</sup> II62- I037 572AT-3	. Тяга Control rod	I	
56	763АНЗ- <sup>34</sup> I374- I249 -572AT-I	. Тяга Control rod	I	
57	763АНЗ- <sup>I4</sup> I374- I249 -572AT-3	. Тяга Control rod	I	
58	763АНЗ- <sup>10</sup> I374- I249 -572AT-2	. Тяга Control rod	I	
59	24-5I07-0	. Установка узла управления на шпангоуте 7 внизу (см. 6.I, рис. 10) Lower linkage assembly on Frame No. 7 (See 6.1, Fig. 10)	I	
60	24-5I08-0	. Установка узла управления на шпангоуте 7 сверху (см. 6.I, рис. II) Upper linkage assembly on Frame No. 7 (See 6.1, Fig. 11)	I	

№ рисунка и позиции Figure and Item No.	Обозначение Part number	Наименование Nomenclature	К-во на сборку Units per Assy	Приме- няе- мость Effectivity
		1234567		
I-6I	762AH2- <sup>I4</sup> I257- I093 572AT-I	. Тяга Control rod	I	
62	762AH2- <sup>I4</sup> I257- I093 -572AT-3	. Тяга Control rod	I	
63	762AH2- <sup>8</sup> I257- I093 -572AT-2	. Тяга Control rod	I	
64	24-5I09-0	. Установка узла управления на шпангоуте IO (см. 6.I, рис. II) Control linkage assembly on Frame No. 10 (See 6.1, Fig. 11)	I	
65	24-5I04-60	. Трос Cable	2	
66	24-5I03-3I-3	. Трос Cable	I	
67	24-5I03-3I-4	. Трос Cable	I	
68	99AH-I00	. Перемычка металлизации Bonding strip	27	
69	3I66A-4-6 Кд	. Винт Screw	27	
70	6057C56-4,2	. Шайба металлизации Bonding washer	27	
71	305IA-4-36 Кд	. Болт Bolt	27	
72	3373A-4 Кд	. Гайка Nut	27	
73	340IA-0,8-4-8	. Шайба Washer	27	



Рис. 2. УСТАНОВКА КРОНШТЕЙНА НА ПОЛУ ПИЛОТОВ  
Fig. 2. BRACKET ON PILOTS' FLOOR



№ рисунка и позиции Figure and Item No.	Обозначение Part number	Наименование Nomenclature	К-во на сборку Units per Assy	Приме- няе- мость Effectivity
		1234567		
	24-5I20-0	УСТАНОВКА КРОНШТЕЙНА НА ПОЛУ ПИЛОТОВ (см. 6.1, рис. 1, поз. 49) BRACKET ON PILOTS' FLOOR (See 6.1, Fig. 1, Item No.49)	I	
2-I	24-5I20-3	. Кронштейн Bracket	I	
2	24-5I20-5	. Скоба Clevis	I	
3	24-5I20-43	. Сухарь Block	I	
4	24-5I20-44	. Сухарь Block	I	
5	26-5300-46	. Ролик в сборе Pulley, assy	I	
6	26-5300-46-3	.. Ролик Pulley	I	
7	HУ980077С2	.. Шарикоподшипник (постав- ляется по техническим условиям ЕТУ 100/5) Ball bearing (delivered according to EТУ 100/5)	I	
8	49I6A-5-20 Кд	. Болт Bolt	I	
9	3373A-5 Кд	. Гайка Nut	3	
10	I39AH-5	. Шайба Washer	3	
11	49I6A-5-24	. Болт Bolt	2	
12	49I6A-8-24-4	. Болт Bolt	I	
13	334IA-8 Кд	. Гайка Nut	I	

№ рисунка и позиции Figure and Item No.	Обозначение Part number	Наименование Nomenclature	К-во на сборку Units per Assy	Приме- няе- мость Effectivity
		1234567		
2-14	3402А-0,5-8-16 Кд	. Шайба Washer	I	
I5	2x25-002 ГОСТ 397-66	. Шплинт Cotter pin	I	
I6	8I7АН-26	. Болт Bolt	I	
I7	8I8АН	. Гайка Nut	I	
I8	3402А-1,5-7-12 Кд	. Шайба Washer	I	
I9	1,5x25-002 ГОСТ 397-66	. Шплинт Cotter pin	I	
20	258АН-28	. Предохранитель Guard	I	
2I	3401А-0,8-5-10	. Шайба Washer	2	
22	1,5x10-002 ГОСТ 397-66	. Шплинт Cotter pin	2	

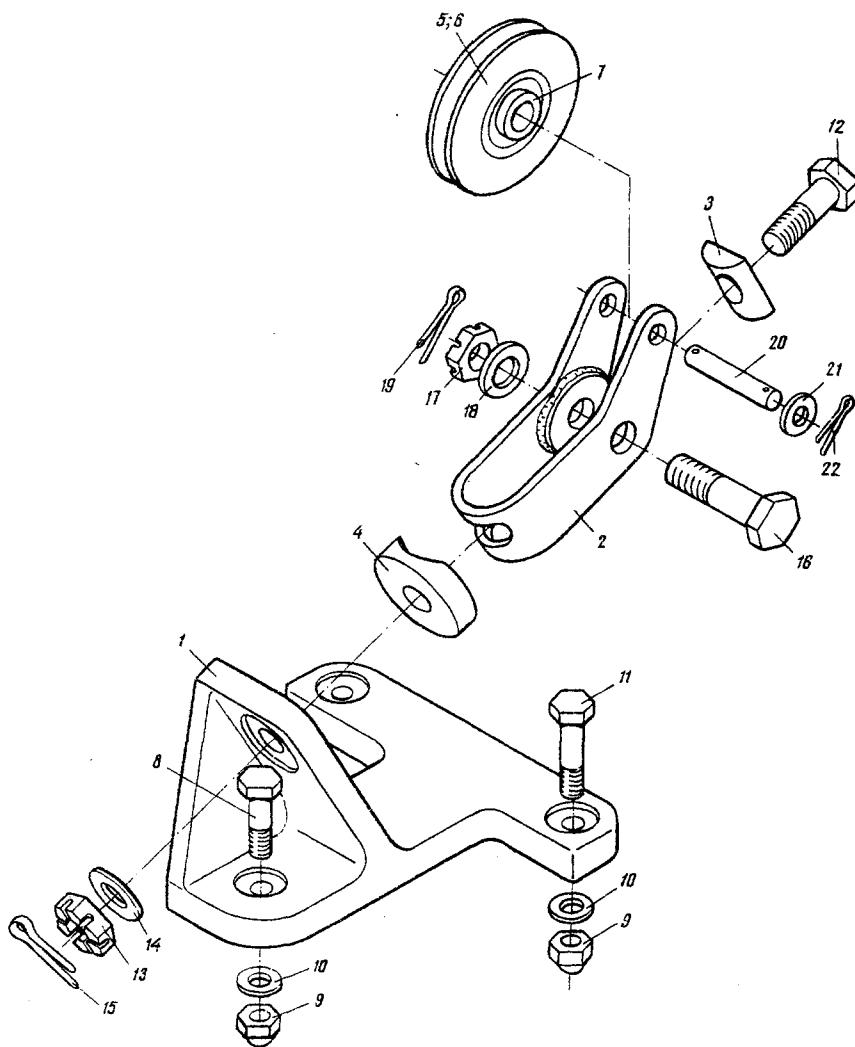







Рис. 3. ПУЛЬТ РУЧНОГО УПРАВЛЕНИЯ (на 3 листах. Лист 2)  
Fig. 3. CONTROL WHEELS ASSEMBLY (Sheet 2 of 3)



Рис. 3. ПУЛЬТ РУЧНОГО УПРАВЛЕНИЯ (на 3 листах. Лист 3)  
Fig. 3. CONTROL WHEELS ASSEMBLY (Sheet 3 of 3)

№ рисунка и позиции Figure and Item No.	Обозначение Part number	Наименование Nomenclature	К-во на сборку Units per Assy	Приме- няе- мость Effectivity
		1234567		
	26-5I0I-0	ПУЛЬТ РУЧНОГО УПРАВЛЕНИЯ (см. 6.1, рис. 1, поз. 6) CONTROL WHEELS ASSEMBLY (See 6.1, Fig. 1, Item No.6)	I	
3-I	24-5I0I-I0-I	. Колонка, правая Control column, right	I	
2	24-5I0I-I0-2	. Колонка, левая Control column, left	I	
3	HУ98I700	.. Шарикоподшипник (постав- ляется по техническим условиям ЕТУ 100/5) Ball bearing (delivered according to EТУ 100/5)	2	
4	24-5I0I-I6I	.. Втулка Bush	2	
5	HУ900904	.. Шарикоподшипник (постав- ляется по техническим условиям ЕТУ 100/5) Ball bearing (delivered according to EТУ 100/5)	6	
6	HУ900706	.. Шарикоподшипник (постав- ляется по техническим условиям ЕТУ 100/5) Ball bearing (delivered according to EТУ 100/5)	6	
7	Пр2 <sub>2a</sub> х50 ГОСТ 3I28-60	.. Штифт Peg	4	
8	24-5I0I-20	. Кардан Universal joint	2	
9	24-5I0I-22	.. Вилка Fork	2	
10	24-57I0-243	.. Крестовина Crosspiece	2	

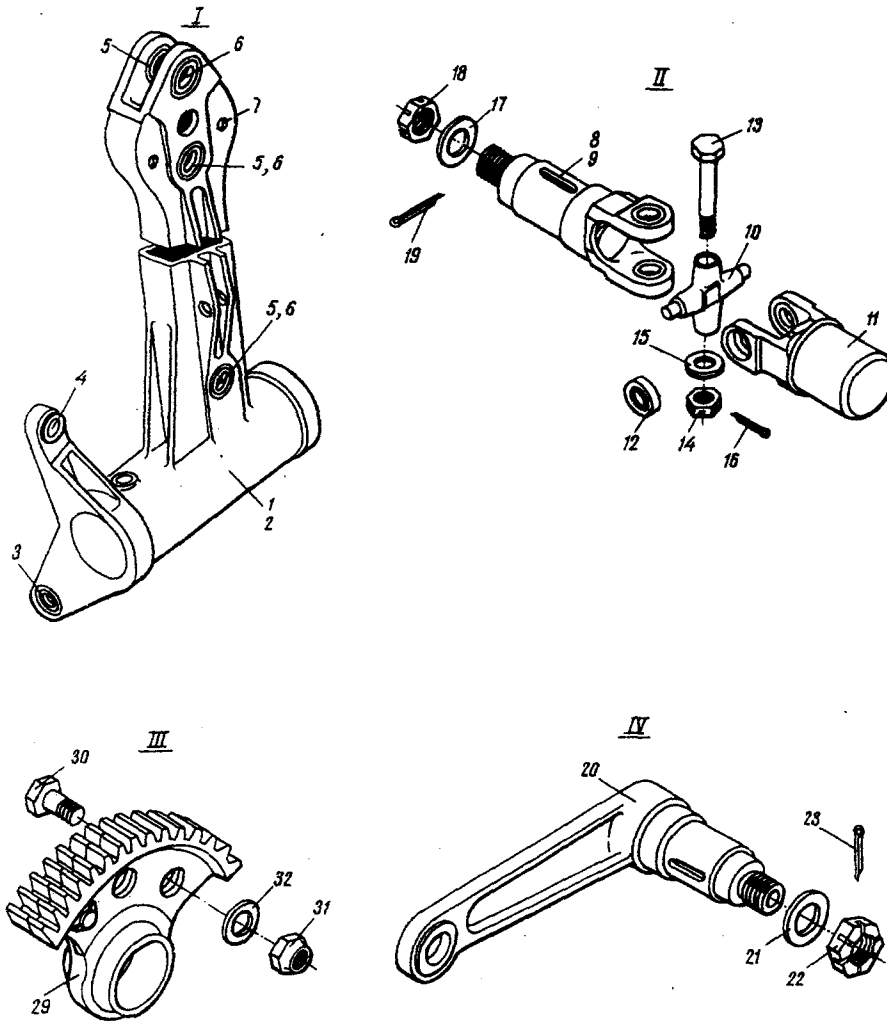
№ рисунка и позиции Figure and Item No.	Обозначение Part number	Наименование Nomenclature	К-во на сборку Units per Assy	Приме- ние- мость Effectivity
		1234567		
3-II	24-5I0I-2I	.. Вилка Fork	2	
I2	HУ980077	.. Шарикоподшипник (постав- ляется по техническим условиям ЕТУ 100/5) Ball bearing (delivered according to ЕТУ 100/5)	8	
I3	3027А-7-58 Кд	.. Болт Bolt	2	
I4	334IA-6 Кд	.. Гайка Nut	6	
I5	340IA-I-6-I2	.. Шайба Washer	2	
I6	I,5x20-002 ГОСТ 397-66	.. Шплинт Cotter pin	6	
I7	3402А-I,5-I4-28 Кд	.. Шайба Washer	2	
I8	334IA-I4 Кд	.. Гайка Nut	2	
I9	2,5x35-002 ГОСТ 397-66	.. Шплинт Cotter pin	2	
20	24-5I0I-4I	. Ось с качалкой Axle with bellcrank	2	
2I	3402А-I,5-I4-28 Кд	. Шайба Washer	2	
22	334IA-I4 Кд	. Гайка Nut	2	
23	2,5x35-002 ГОСТ 397-66	. Шплинт Cotter pin	2	
24	24-5I0I-I67	. Крышка Cover	2	
25	24-5I0I-6	. Заглушка Plug	4	
26	350IA-3-8	.. Заклепка Rivet	4	

№ рисунка и позиции Figure and Item No.	Обозначение Part number	Наименование Nomenclature	К-во на сборку Units per Assy	Приме- няе- мость Effectivity
		1234567		
3-27	24-5101-2	. Шестерня Pinion	2	
28	24-5101-5	. Шпонка Key	4	
29	24-5101-30	. Сектор Quadrant	2	
30	24-5101-3I	.. Болт Bolt	6	
3I	3374A-8 Кд	.. Гайка Nut	6	
32	3402A-I-8-I6 Кд	.. Шайба Washer	6	
33	24-5101-60-I	. Кронштейн правый Bracket, right	I	
34	24-5101-60-2	. Кронштейн левый Bracket, left	I	
35	HV1202	.. Шарикоподшипник (поставля- ется по техническим условиям ЕТУ 100/5) Ball bearing (delivered according to ETV 100/5)	2	
36	24-5101-70	. Вал с качалками Shaft with bellcranks	I	
37	24-5101-73	.. Труба Tube (torque tube)	I	
38	24-5101-100	.. Качалка Bellcrank	3	
39	HV981067	... Шарикоподшипник (постав- ляется по техническим условиям ЕТУ 100/5) Ball bearing (delivered according to ETV 100/5)	II	
40	99АН-I-II0	... Перемычка металлизации Bonding strip	I	
4I	3I66A-4-6 Кд	... Винт Screw	I	

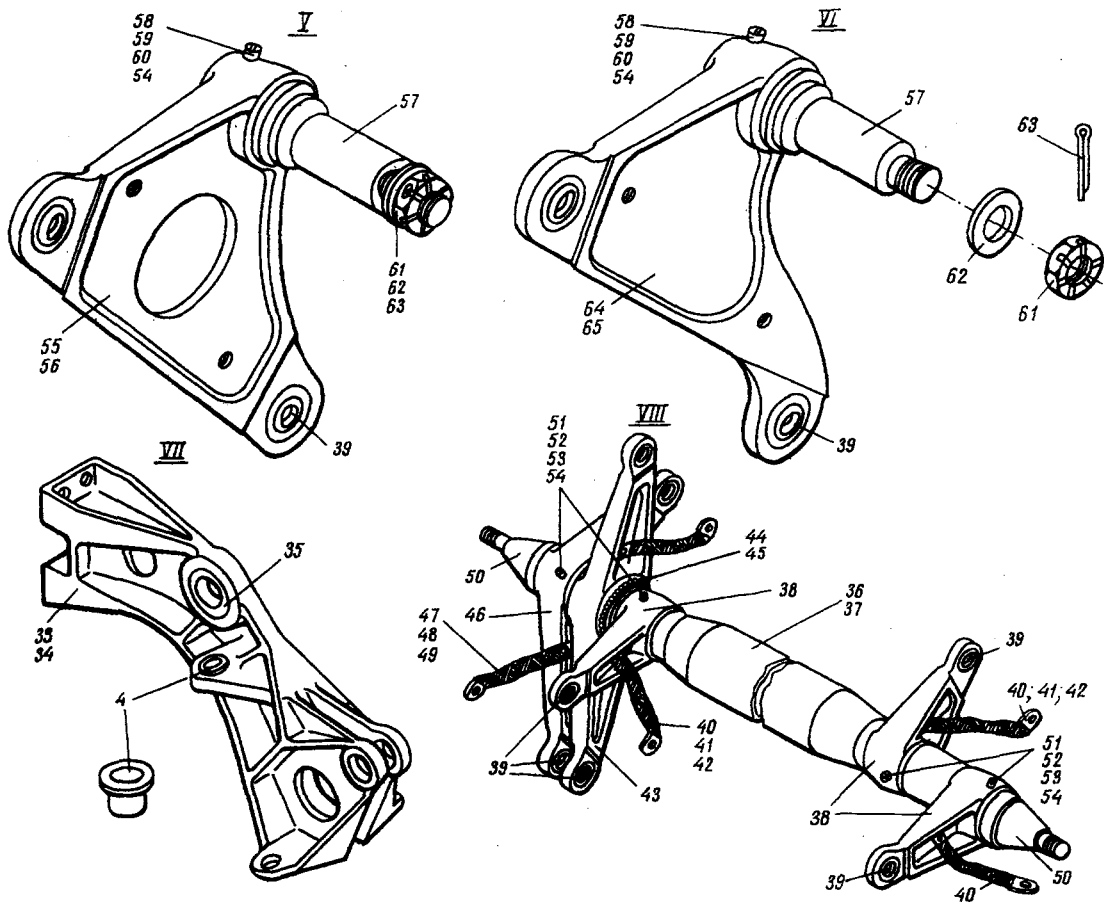
№ рисунка и позиции Figure and Item No.	Обозначение Part number	Наименование Nomenclature	К-во на сборку Units per Assy	Приме- няе- мость Effectivity
		1234567		
3-42	6057C56-47	... Шайба Washer	I	
43	24-5I0I-90	.. Качалка Bellcrank	I	
44	24-5I0I-92	... Втулка Bush	I	
45	HV9008I0	... Шарикоподшипник (постав- ляется по техническим условиям Ball bearing (delivered according to ETY 100/5)	2	
46	24-5I0I-80	.. Качалка Bellcrank	I	
47	99AH-I-I00	... Перемычка металлизации Bonding strip	3	
48	3I66A-4-6	... Винт Screw	I	
49	6057C56-4,2	... Шайба металлизации Bonding washer	I	
50	24-5I0I-72	.. Стакан Sleeve	2	
51	3033A-6-65-2,5 Кд	.. Болт конический Taper bolt	8	
52	334IA-5 Кд	.. Гайка Nut	8	
53	I602C50-5	.. Шайба Washer	8	
54	I,5xI5-002 ГОСТ 397-66	.. Шплинт Cotter pin	10	
55	24-5I0I-50	. Ось с качалкой Axle with bellcrank	I	
56	24-5I0I-53	.. Качалка Bellcrank	I	

№ рисунка и позиции Figure and Item No.	Обозначение Part number	Наименование Nomenclature	К-во на сборку Units per Assy	Приме- няе- мость Effectivity
		1234567		
3-57	24-5I0I-52	.. Ось Axle	2	
58	3033A-6-40 Кд	.. Болт конический Taper bolt	2	
59	334IA-5 Кд	.. Гайка Nut	2	
60	I249C50-5 Кд	.. Шайба Washer	2	
61	334IA-I4 Кд	.. Гайка Nut	2	
62	340IA-I,5-I4-28	.. Шайба Washer	2	
63	2,5x35-002 ГОСТ 397-66	.. Шплинт Cotter pin	2	
64	24-5I0I-I40	. Ось с качалкой Axle with bellcrank	I	
65	24-5I0I-I43	.. Качалка Bellcrank	I	
66	24-5I0I-4	. Труба Tube	I	
67	3033A-8-85-2,5 Кд	. Болт конический Taper bolt	4	
68	I249C50-6 Кд	. Шайба Washer	4	
69	3027A-10-56-4 Кд	. Болт Bolt	2	
70	334IA-10 Кд	. Гайка Nut	2	
71	3402A-I,5-10-20 Кд	. Шайба Washer	2	
72	2,5x30-002 ГОСТ 397-66	. Шплинт Cotter pin	2	
73	26-5I0I-II	. Чаша Pan	2	
74	26-5I0I-4	. Пружина Feel spring	2	



№ рисунка и позиции Figure and Item No.	Обозначение Part number	Наименование Nomenclature	К-во на сборку Units per Assy	Приме- няе- мость Effectivity
		1234567		
3-75	3320А-І4 Кд	. Гайка Nut	4	
76	І4Н65Г Кд ГОСТ 6402-6І	. Шайба пружинная Spring washer	4	
77	340ІА-8-І4-22	. Шайба Washer	4	
78	24-5І0І-І5-7	. Втулка Bush	2	
79	26-5І0І-5	. Пружина Spring (feel spring)	2	
80	26-5І0І-8	. Втулка Bush	2	
8І	97ІА-50-5-І0 Кд	. Винт Screw	2	
82	26-5І0І-9	. Упор Rest	2	
83	24-5І0І-І5-5	. Втулка Bush	2	
84	334ІА-І4 Кд	. Гайка Nut	2	
85	3402А-І,5-І4-28 Кд	. Шайба Washer	2	
86	2,5x35-002 ГОСТ 397-66	. Шплинт Cotter pin	2	
87	3027А-І0-56-4 Кд	. Болт Bolt	2	
88	302ІА-6-24 Кд	. Болт Bolt	4	
89	3373А-6 Кд	. Гайка Nut	4	
90	І39АН-6	. Шайба Washer	4	
9І	3027А-7-26-3 Кд	. Болт Bolt	4	
92	334ІА-6 Кд	. Гайка Nut	5	

№ рисунка и позиции Figure and Item No.	Обозначение Part number	Наименование Nomenclature	К-во на сборку Units per Assy	Приме- няе- мость Effectivity
		1234567		
3-93	3402А-1-6-12 Кд	. Шайба Washer	4	
94	1,5x20-002 ГОСТ 397-66	. Шплинт Cotter pin	5	
95	99АН-1-140	. Перемычка металлизации Bonding strip	2	
96	3050А-3-36 Кд	. Винт Screw	2	
97	3401А-1,5-3-8-1	. Шайба Washer	2	
98	3373А-3 Кд	. Гайка Nut	2	
99	99АН-1-120	. Перемычка металлизации Bonding strip	4	
100	24-5101-110	. Тяга Control rod	1	
101	3027А-7-26-3 Кд	. Болт Bolt	1	
102	3341А-6 Кд	. Гайка Nut	1	
103	3402А-1-6-12 Кд	. Шайба Washer	1	
104	1,5x20-002 ГОСТ 397-66	. Шплинт Cotter pin	1	
105	3021А-6-24 Кд	. Болт Bolt	4	
106	3373А-6 Кд	. Гайка Nut	4	
107	139АН-6 Кд	. Шайба Washer	4	
108	24-5101-170	. Шайба Washer	1	
109	3027А-7-42-3 Кд	. Болт Bolt	1	
110	99АН-1-180	. Перемычка металлизации Bonding strip	2	

№ рисунка и позиции Figure and Item No.	Обозначение Part number	Наименование Nomenclature	К-во на сборку Units per Assy	Приме- няе- мость Effectivity
		1234567		
3-III	99АН-I-I40	. Перемычка металлизации Bonding strip	2	
II2	763АНЗ $\frac{3I}{270,5}$ - -395-572-AT-I	. Тяга Control rod	2	



Рис. 4. ШТУРВАЛ  
Fig. 4. CONTROL WHEEL



№ рисунка и позиции Figure and Item No.	Обозначение Part number	Наименование Nomenclature	К-во на сборку Units per Assy	Приме- няе- мость Effectivity
		1234567		
	24-5101-200-1	ШТУРВАЛ (см. 6.1, рис. 1, поз. 1) CONTROL WHEEL (See 6.1, Fig. 1, Item No. 1)	I	
	24-5101-200-2	ШТУРВАЛ (см. 6.1, рис. 1, поз. 2) CONTROL WHEEL (See 6.1, Fig. 1, Item No. 2)	I	
4-I	24-5101-202-2	. Штурвал с облицовкой, левый Control wheel with lining, left	I	
	24-5101-202-1	. Штурвал с облицовкой, правый Control wheel with lining, right	I	
2	24-5101-I23	. Труба Tube	2	
3	24-5101-I53-2	. Крышка левая Cover, left	I	
	24-5101-I53-1	. Крышка правая Cover, right	I	
4	24-5101-I80	. Крышка Cover	2	
5	24-5101-I86	.. Эмблема Emblem	2	
6	24-5101-I81	.. Гайка Nut	2	
7	1034С50-5 Кд	.. Гайка Nut	2	
8	3402А-1-5-20 Кд	.. Шайба Washer	2	
9	5Н65Г Кд ГОСТ 6402-61	.. Шайба пружинная Spring washer	2	
10	512	. Кнопка Autopilot control button	2	
11	К-4М	. Кнопка Control button	4	

№ рисунка и позиции Figure and Item No.	Обозначение Part number	Наименование Nomenclature	К-во на сборку Units per Assy	Приме- няе- мость Effectivity
		1234567		
4-12	3027A-6-16 Кд	. Болт Bolt	8	
I3	3310A-6 Кд	. Гайка Nut	8	
I4	3401A-I-6-I2	. Шайба Washer	8	
I5	24-510I-208	. Шайба Washer	8	
I6	3166A-3-22 Кд	. Винт Screw	2	
I7	973A50-3-8 Кд	. Винт Screw	2	
I8	3166A-3-28 Кд	. Винт Screw	2	
I9	Д703.НО.360.011	. Микровыключатель Microswitch	2	
20	24-510I-I58-6	. Винт Screw	2	
21	24-510I-I58-4	. Винт Screw	2	
22	24-510I-I58-5	. Винт Screw	2	
23	24-510I-203	. Гайка Nut	6	
24	24-510I-I55	. Гашетка в сборе Autopilot override knob, assy	2	
25	24-510I-I63	.. Гашетка Knob	2	
26	24-510I-I62	.. Пружина Spring	2	
27.	3177A-3-8 Кд	.. Болт Bolt	4	
28	3320A-3 Кд	.. Гайка Nut	4	
29	973A50-3-6 Кд	.. Винт Screw	4	

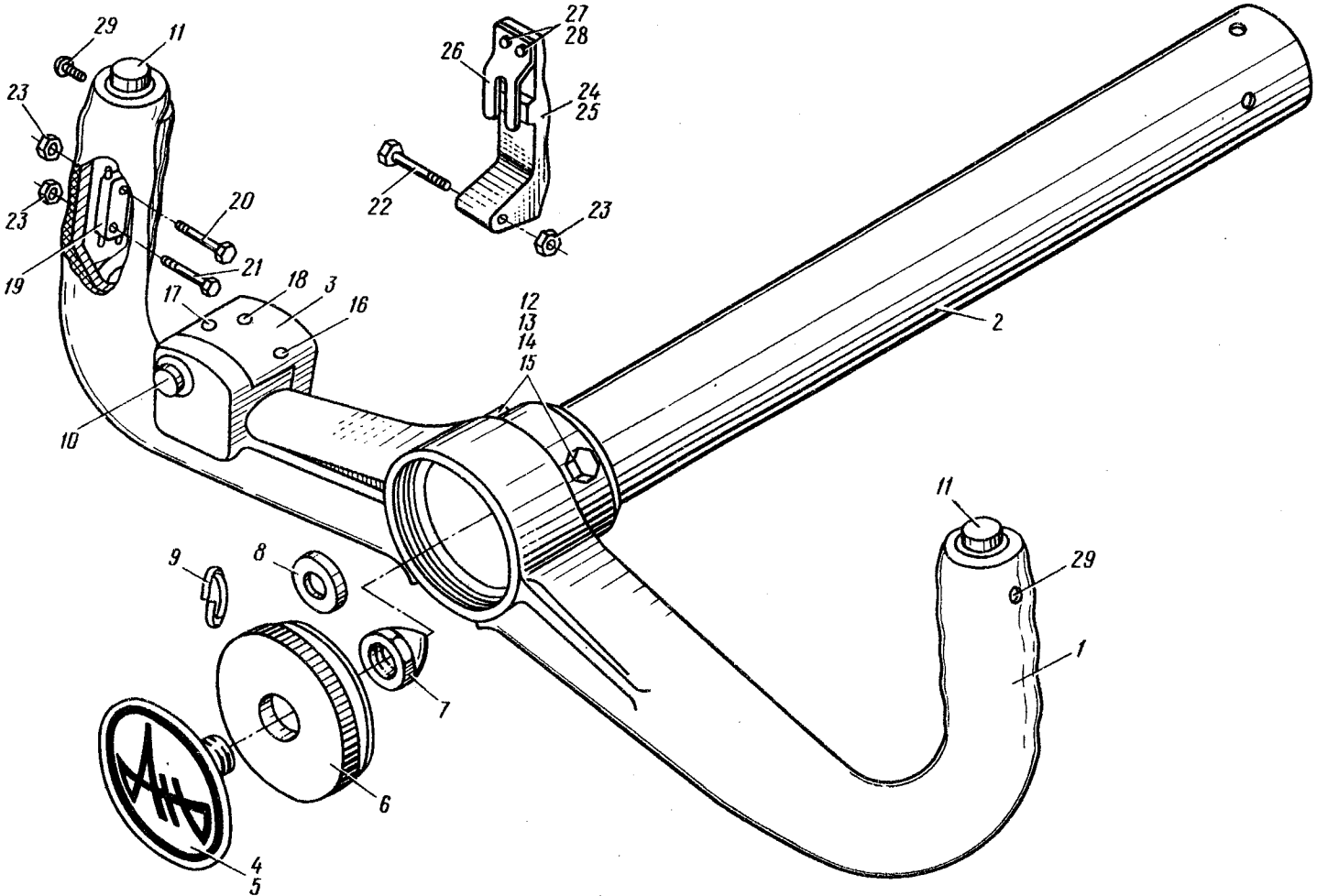

Рис. 5. ПУЛЬТ НОЖНОГО УПРАВЛЕНИЯ (на 2 листах. Лист 1)  
 Fig. 5. CONTROL PEDALS (Sheet 1 of 2)



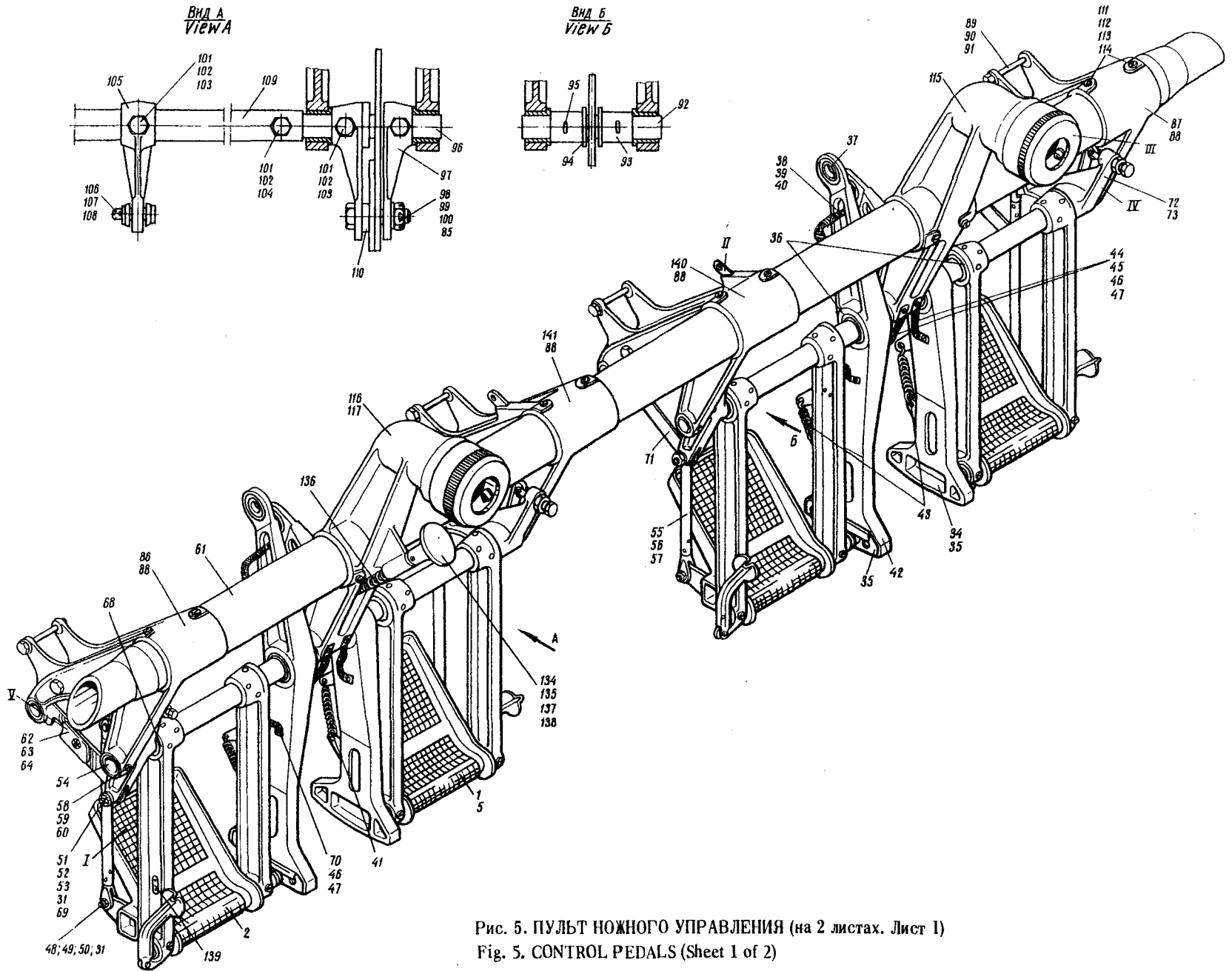

Рис. 5. ПУЛЬТ НОЖНОГО УПРАВЛЕНИЯ (на 2 листах. Лист 2)  
Fig. 5. CONTROL PEDALS (Sheet 2 of 2)

№ рисунка и позиции Figure and Item No.	Обозначение Part number	Наименование Nomenclature	К-во на сборку Units per Assy	Применяемость Effectivity
		1234567		
	24-5I02-0	ПУЛЬТ НОЖНОГО УПРАВЛЕНИЯ (см. 6.1, рис. 1, поз. 5) CONTROL PEDALS (See 6.1, Fig. 1, Item No. 5)	I	
5-I	24-5I02-I00-I	. Педаль с поводками, правая Pedal with arms, right	2	
2	24-5I02-I00-2	. Педаль с поводками, левая Pedal with arms, left	2	
3	24-5I02-I0I	.. Втулка Bush	4	
4	24-5I02-I02	.. Ось педали Pedal axle	4	
5	24-5I02-IIO-I	.. Педаль в сборе, правая Pedal assy, right	2	
	24-5I02-IIO-2	.. Педаль в сборе, левая Pedal assy, left	2	
6	24-5I02-IIO-7	... Резиновый коврик Rubber rug	8	
7	HУ900904	... Шарикоподшипник (поставляется по техническим условиям ЕТУ 100/5) Ball bearing (delivered according to EТУ 100/5)	8	
8	ШС5	... Подшипник шарнирный (поставляется по техническим условиям ЕТУ 100/5) Ball-and-socket bearing (delivered according to EТУ 100/5)	8	
9	24-5I02-I20-I	.. Стопор педалей, правый Pedal locking pin, right	2	
	24-5I02-I20-2	.. Стопор педалей, левый Pedal locking pin, left	2	
10	24-5I02-I26-I	... Ручка стопора педалей, правая Pedal locking pin handle, right	2	

№ рисунка и позиции Figure and Item No.	Обозначение Part number	Наименование Nomenclature	К-во на сборку Units per Assy	Приме- няе- мость Effectivity
		1234567		
	24-5I02-I26-2	... Ручка стопора педалей, левая Pedal locking pin handle, left	2	
5-II	24-5I02-I23	... Втулка Bush	4	
I2	24-5I02-I22	... Шток стопора Locking pin rod	4	
I3	24-5I02-I24	... Валик Pin	4	
I4	24-5I02-I25	... Шайба Washer	4	
I5	3402A-0,8-5-8 Кд	... Шайба Washer	4	
I6	I340C5I-5-IO-8 Кд	... Валик Pin	4	
I7	2408A-IO-I6-33	... Втулка распорная Spacer	4	
I8	I9I6A-I,5-IO-50-II	... Пружина Spring	4	
I9	I,5xIO-002 ГОСТ 397-66	... Шплинт Cotter pin	4	
20	24-5I02-I30-I	.. Рама правая Frame, right	2	
	24-5I02-I30-2	.. Рама левая Frame, left	2	
2I	24-5I02-I30-3	... Труба Tube	4	
22	24-5I02-I33-I	... Скоба права: Clevis, right	2	
	24-5I02-I33-2	... Скоба левая Clevis, left	2	
23	24-5I02-I34-I	... Поводок правый Arm, right	4	

№ рисунка и позиции Figure and Item No.	Обозначение Part number	Наименование Nomenclature	К-во на сборку Units per Assy	Приме- ние- мость Effectivity
		1234567		
5-24	24-5I02-I34-2	... Поводок левый Arm, left	4	
	24-5I02-I35-I	... Поводок правый Arm, right	4	
	24-5I02-I35-2	... Поводок левый Arm, left	4	
25	900904	... Шарикоподшипник (постав- ляется по техническим условиям ЕТУ 100/5) Ball bearing (delivered according to ETV 100/5)	8	
26	49I6A-5-22-3-Кл	.. Болт Bolt	4	
27	334IA-5 Кл	.. Гайка Nut	4	
28	I363C50-5-7-IO	.. Втулка Bush	4	
29	3I62A-5-I2 Кл	.. Винт Screw	8	
30	I5H65Г Кл ГОСТ 6402-6I	.. Шайба пружинная Spring washer	8	
3I	I,5xI5-002 ГОСТ 397-66	.. Шплинт Cotter pin	8	
32	3402A-I-22-28 Кл	.. Шайба Washer	8	
33	3402A-2-IO-IO Кл	.. Шайба Washer	4	
34	24-5I02-I40	. Сектор в сборе Quadrant, assy	2	
35	24-5I02-I4I	.. Фиксатор Rest	4	

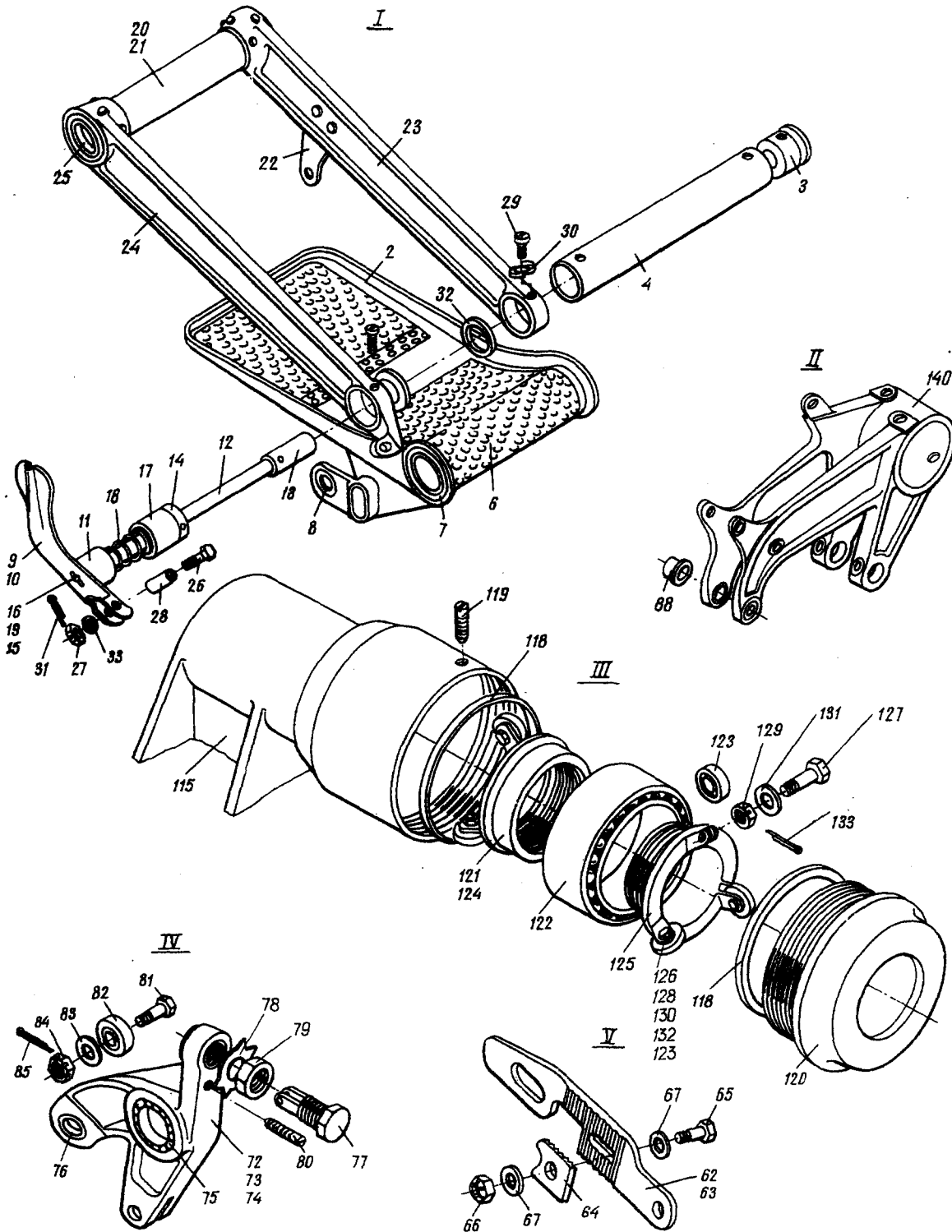
№ рисунка и позиции Figure and Item No.	Обозначение Part number	Наименование Nomenclature	К-во на сборку Units per Assy	Приме- няе- мость Effectivity
		1234567		
5-36	НУ900904	.. Шарикоподшипник (поставляется по техническим условиям ЕТУ 100/5) Ball bearing (delivered according to ETV 100/5)	4	
37	НУ981067	.. Шарикоподшипник (поставляется по техническим условиям ЕТУ 100/5) Ball bearing (delivered according to ETV 100/5)	2	
38	3I66A-4-6 Кл	.. Винт Screw	2	
39	6057C56-4,2	.. Шайба металлизации Bonding washer	2	
40	99АН-I-90	.. Перемычка металлизации Bonding strip	2	
41	24I2A57-6-8-5	.. Втулка Bush	2	
42	24-5I02-I50	. Сектор Quadrant	2	
43	I920A-2-I4-74	. Пружина Spring	4	
44	99АН-I-9-90	. Перемычка металлизации Bonding strip	I	
45	3I66A-4-8 Кл	. Винт Screw	I	
46	3I66A-4-6 Кл	. Винт Screw	4	
47	6057C56-4,2	. Шайба металлизации Bonding washer	8	
48	3027A-5-20-3 Кл	. Болт Bolt	8	
49	3327A-5 Кл	. Гайка Nut	8	
50	3402A-I-5-I0 Кл	. Шайба Washer	8	

№ рисунка и позиции Figure and Item No.	Обозначение Part number	Наименование Nomenclature	К-во на сборку Units per Assy	Приме- няе- мость Effectivity
		1234567		
5-5I	3072A-5-20-3	. Болт Bolt	4	
52	334IA-5 Кд	. Гайка Nut	4	
53	3402A-0,5-5-10 Кд	. Шайба Washer	4	
54	24-5I02-8	. Ось механизма педалей Pedal mechanism axle	4	
55	24-5I02-90	. Тяга в сборе Brake valve control rod, assy	4	
56	24-5I02-90-3	.. Труба Tube	4	
57	24-5I02-19I	.. Стакан вильчатый Sleeve with fork	8	
58	49I6A-5-46 Кд	. Болт Bolt	4	
59	3373A-5 Кд	. Гайка Nut	4	
60	3402A-2-5-12 Кд	. Шайба Washer	4	
6I	24-5I02-23	. Труба Tube	I	
62	24-5I02-80-2	. Скоба с упором, левая Shackle with rest, left	I	
	24-5I02-80-I	. Скоба с упором, правая Shackle with rest, right	I	
63	24-5I02-83-2	.. Скоба левая Shackle, left	I	
	24-5I02-83-I	.. Скоба правая Shackle, right	I	
64	24-5I02-82	.. Упор Rest	2	
65	30I7A-5-16 Кд	.. Болт Bolt	2	
66	3373A-5 Кд	.. Гайка Nut	2	

№ рисунка и позиции Figure and Item No.	Обозначение Part number	Наименование Nomenclature	К-во на сборку Units per Assy	Приме- няе- мость Effectivity
		1234567		
5-67	3402A-0,8-5-10 Кд	.. Шайба Washer	2	
68	3402A-I-22-28 Кд	. Шайба Washer	4	
69	3401A-I,5-8-I4	. Шайба Washer	4	
70	99АН-I-90	. Перемычка металлизации Bonding strip	4	
71	24-5I02-I5	. Рычаг Lever	2	
72	24-5I02-50-I	. Рычаг в сборе правый Lever assy, right	2	
	24-5I02-50-2	. Рычаг в сборе левый Lever assy, left	2	
73	24-5I02-60-I	.. Рычаг правый Lever, right	2	
	24-5I02-60-2	.. Рычаг левый Lever, left	2	
74	24-5I02-6I	... Втулка Bush	4	
75	900904	... Шарикоподшипник (постав- ляется по техническим условиям ЕТУ 100/5) Ball bearing (delivered according to ETY 100/5)	8	
76	ПС5	... Подшипник шариковый (по- ставляется по техническим условиям ЕТУ 100/5) Ball-and-socket bearing (delivered according to ETY 100/5)	4	
77	24-5I02-55	.. Болт Bolt	4	
78	24-5I02-56	.. Шайба Washer	4	

№ рисунка и позиции Figure and Item No.	Обозначение Part number	Наименование Nomenclature	К-во на сборку Units per Assy	Приме- не- мость Effectivity
		1234567		
5-79	3320А-18-1,5-Кд- 182АТ-2	.. Контргайка Locking nut	4	
80	24-5102-53	.. Винт стопорный Locking screw	4	
81	3017А-5-20-3 Кд	.. Болт Bolt	4	
82	НУ980065	.. Шарикоподшипник (постав- ляется по техническим условиям ЕТУ 100/5) Ball bearing (delivered according to ETV 100/5)	4	
83	3402А-0,8-5-10 Кд	.. Шайба Washer	4	
84	3341А-5 Кд	.. Гайка Nut	4	
85	1,5x15-002 ГОСТ 397-66	.. Шплинт Cotter pin	4	
86	24-5102-40-2	. Кронштейн левый Bracket, left	1	
87	24-5102-40-1	. Кронштейн правый Bracket, right	1	
88	2413А57-12-15-12	.. Втулка Bush	4	
89	3017А-6-64 Кд	. Болт Bolt	8	
90	3373А-6 Кд	. Гайка Nut	8	
91	3402А-1-6-12 Кд	. Шайба Washer	8	
92	24-5102-25-3	. Труба Tube	2	
93	24-5102-14	. Труба Tube	4	
94	3402А-1,5-12-22 Кд	. Шайба Washer	4	



№ рисунка и позиции Figure and Item No.	Обозначение Part number	Наименование Nomenclature	К-во на сборку Units per Assy	Приме- няе- мость Effectivity
		1234567		
5-95	I, 5x25-002 ГОСТ 397-66	. Шплинт Cotter pin	4	
96	24-5I02-25-3	. Труба Tube	2	
97	24-5I02-24	. Поводок Arm	4	
98	30I7A-6-26 Кд	. Болт Bolt	2	
99	334IA-6 Кд	. Гайка Nut	2	
I00	3402A-I-6-I2 Кд	. Шайба Washer	2	
I01	5004A-5-24 Кд	. Болт Bolt	7	
I02	3373A-5 Кд	. Гайка Nut	7	
I03	3402A-0,8-5-I0 Кд	. Шайба Washer	5	
I04	I273C50-I,5-5-I5 Кд	. Шайба радиусная Saddle washer	2	
I05	24-5I02-I2	. Поводок Arm	I	
I06	I340C5I-6-I4-I0,5 Кд	. Валик Pin	I	
I07	3402A-I-6-I2 Кд	. Шайба Washer	I	
I08	2xI2-002 ГОСТ 397-66	. Шплинт Cotter pin	I	
I09	24-5I02-I0	. Труба Tube	I	
II0	24-5I02-II8	. Втулка Bush	2	
III	24-5I02-I9	. Болт Bolt	I2	

№ рисунка и позиции Figure and Item No.	Обозначение Part number	Наименование Nomenclature	К-во на сборку Units per Assy	Приме- няе- мость Effectivity
		1234567		
5-II2	334IA-8 Кд	. Гайка Nut	12	
II3	I249C50-8 Кд	. Шайба Washer	12	
II4	2x25-002 ГОСТ 397-66	. Шплинт Cotter pin	12	
II5	24-5I02-3-I	. Кронштейн правый Bracket, right	1	
II6	24-5I02-3-2	. Кронштейн левый Bracket, left	1	
II7	24I7A57-8-II-10 Кд	. Втулка Bush	2	
II8	24-5I02-II	. Шайба Washer	4	
II9	322IA-4-6 Кд	. Винт Screw	2	
I20	24-5I02-5	. Крышка Cover	2	
I21	24-5I02-30	. Направляющая в сборе Guide, assy	2	
I22	НУ95I7II-Б	.. Шарикоподшипник (поставля- ется по техническим условиям ЕТУ 100/5) Ball bearing (delivered according to ETY 100/5)	2	
I23	НУ980055	.. Шарикоподшипник (поставля- ется по техническим условиям ЕТУ 100/5) Ball bearing (delivered according to ETY 100/5)	12	
I24	24-5I02-38	.. Направляющая Guide	2	
I25	24-5I02-37	.. Направляющая Guide	2	
I26	24-5I02-39	.. Болт Bolt	4	

№ рисунка и позиции Figure and Item No.	Обозначение Part number	Наименование Nomenclature	К-во на сборку Units per Assy	Приме- няе- мость Effectivity
		1234567		
5-127	3027А-5-22-3 Кд	.. Болт Bolt	8	
I28	334IA-4 Кд	.. Гайка Nut	4	
I29	334IA-5 Кд	.. Гайка Nut	8	
I30	3402А-0,5-4-8 Кд	.. Шайба Washer	4	
I31	3402А-1,5-5-10 Кд	.. Шайба Washer	8	
I32	IхI2-002 ГОСТ 397-66	.. Шплинт Cotter pin	4	
I33	IхI5-002 ГОСТ 397-66	.. Шплинт Cotter pin	8	
I34	24-5I02-70	. Кнопка стояночного торможения Parking brakes knob	I	
I35	24-5I02-72	. Шайба Washer	I	
I36	I9I6А-1,5-10-225	. Пружина Spring	I	
I37	24-5I02-6	. Вашик Pin	I	
I38	24-5I02-7	. Вилка Fork	I	
I39	60Ш-I	. Бирка Tag	I	
I40	24-5I02-42-I	. Кронштейн правый Bracket, right	I	
I41	24-5I02-42-2	. Кронштейн левый Bracket, left	I	



Рис. 6. УСТАНОВКА УПРАВЛЕНИЯ ТРИММЕРАМИ РУЛЯ ВЫСОТЫ НА ЦЕНТРАЛЬНОМ ПУЛЬТЕ  
Fig. 6. ELEVATOR TRIM TAB CONTROL WHEEL ON CONTROL PEDESTAL



№ рисунка и позиции Figure and Item No.	Обозначение Part number	Наименование Nomenclature	К-во на сборку Units per Assy	Приме- няе- мость Effectivity
		1234567		
	26-5I03-0	УСТАНОВКА УПРАВЛЕНИЯ ТРИММЕРА- МИ РУЛЯ ВЫСОТЫ НА ЦЕНТРАЛЬНОМ ПУЛЬТЕ (см. 6.1, рис. 1, поз. 3) ELEVATOR TRIM TAB CONTROL WHEEL ON CONTROL PEDESTAL (See 6.1, Fig. 1, Item No. 3)	I	
6-I	24-5I03-100	. Штурвал в сборе Control wheel, assy	2	
2	24-5I03-70	. Стрелка в сборе Indicator pointer, assy	I	
3	24-5I03-80	. Стрелка в сборе Indicator pointer, assy	I	
4	24-5I03-3I-4	. Трос в сборе Cable, assy	I	
5	24-5I03-3I-3	. Трос в сборе Cable, assy	I	
6	24-5I03-35	. Вал в сборе Shaft, assy	I	
7	26-5I03-I60-I	. Кронштейн с графариетом в сборе, правый Support bracket with inscrip- tion plate assy, right	I	
8	24-5I03-60-I	.. Кронштейн в сборе Bracket, assy	I	
9	26-5I03-I2I	.. Графариет, правый Inscription plate, right	I	
10	3I66A-3-6 Кд	.. Винт Screw	2	
11	26-5I03-I60-2	. Кронштейн с графариетом в сборе, левый Support bracket with inscrip- tion plate assy, left	I	
12	24-5I03-60-2	.. Кронштейн в сборе Bracket, assy	I	
13	26-5I03-I20	.. Графариет левый Inscription plate, left	I	

№ рисунка и позиции Figure and Item No.	Обозначение Part number	Наименование Nomenclature	К-во на сборку Units per Assy	Приме- няе- мость Effectivity
		1234567		
6-14	3I66A-3-6 Кд	.. Винт Screw	2	
I5	24-5I03-6I	. Болт Bolt	2	
I6	24-5I03-62	. Пружина Spring	2	
I7	24-5I03-32	. Барабан Cable drum	I	
I8	24-5I03-4	. Крышка Plug	2	
I9	24-5I03-I26	. Диск спиральный Disk	2	
20	240C50-6	. Муфта Coupling	2	
2I	5004A-5-40 Кд	. Болт Bolt	I	
22	3003A-5-20 Кд	. Болт Bolt	4	
23	3I66A-4-8 Кд	. Винт Screw	4	
24	3373A-5 Кд	. Гайка Nut	5	
25	3373A-8 Кд	. Гайка Nut	2	
26	258AH-I76	. Предохранитель Limiter shaft	2	
27	340IA-0,8-5-I0	. Шайба Washer	8	
28	I274C50-2-5-27 Кд	. Шайба радиусная Saddle washer	2	
29	3402A-2-8-20 Кд	. Шайба Washer	2	
30	3402A-I-I8-25 Кд	. Шайба Washer	2	
3I	3402A-0,5-5-I0 Кд	. Шайба Washer	I	

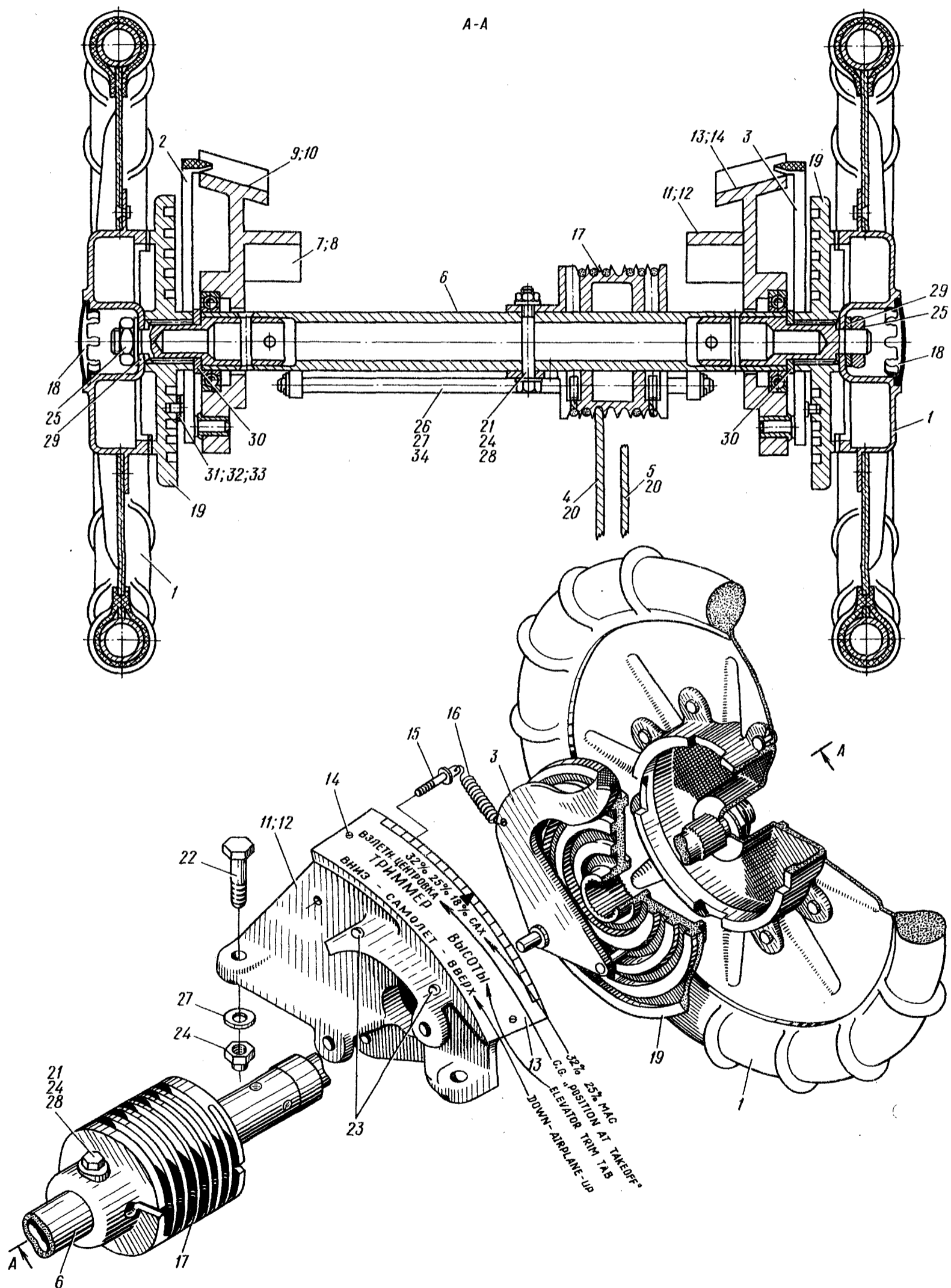
№ рисунка и позиции Figure and Item No.	Обозначение Part number	Наименование Nomenclature	К-во на сборку Units per Assy	Приме- няе- мость Effectivity
		1234567		
6-32	3402A-I-5-IO Кд	. Шайба Washer	I	
33	3402A-2-5-IO Кд	. Шайба Washer	I	
34	I,5xI2-002 ГОСТ 397-66	. Шпилька Cotter pin	4	







Рис. 7. УСТАНОВКА УПРАВЛЕНИЯ СТОПОРЕНИЕМ РУЛЕЙ НА ЦЕНТРАЛЬНОМ ПУЛЬТЕ  
Fig. 7. CONTROL SURFACES LOCKING LEVER ON CONTROL PEDESTAL



№ рисунка и позиции Figure and Item No.	Обозначение Part number	Наименование Nomenclature	К-во на сборку Units per Assy	Приме- няе- мость Effectivity
		1234567		
	24-5I04-0	УСТАНОВКА УПРАВЛЕНИЯ СТОПОРЕ- НИЕМ РУЛЕЙ НА ЦЕНТРАЛЬНОМ ПУЛЬТЕ (см. 6.1, рис. 1, поз. 4) CONTROL SURFACES LOCKING LEVER ON CONTROL PEDESTAL (See 6.1, Fig. 1, Item No. 4)	I	
7-I	24-5I04-3	. Кронштейн в сборе Flange, assy	2	
2	24-5I04-3-3	.. Кронштейн Flange	I	
3	900904	.. Шарикоподшипник (постав- ляется по техническим условиям ЕТУ 100/5) Ball bearing (delivered according to ETV 100/5)	I	
4	24-5I04-30	. Тяга в сборе Push-pull rod, assy	I	
5	24-5I04-30-3	.. Труба Tube	I	
6	24-5I04-3I	.. Стакан Sleeve	I	
7	24-5I04-32	.. Вилка Fork	I	
8	24-5I04-33	.. Наконечник вилчатый Fork-type end-piece	I	
9	3320A-8 Кд	.. Контргайка Locking nut	I	
IO	36IOA-5-20 Кд	.. Заклепка Rivet	4	
II	24-5I04-40	. Сектор с тросом в сборе Quadrant with cable, assy	I	
I2	24-5I04-45	.. Сектор в сборе Quadrant, assy	I	
I3	24-5I04-45-3	... Сектор Quadrant	I	

№ рисунка и позиции Figure and Item No.	Обозначение Part number	Наименование Nomenclature  1234567	К-во на сборку Units per Assy	Приме- няе- мость Effectivity
7-I4	24-5I04-44	... Ушко в сборе Eye, assy	I	
I5	24-5I06-23	.... Ушко Eye	I	
I6	ИБД	.... Шарнирный подшипник (по- ставляется по техничес- ким условиям ЕТУ 100/5) Ball-and-socket bearing (delivered according to ETU 100/5)	I	
I7	24-5I04-43	... Втулка Bush	I	
I8	3320А-8 Кд	... Гайка Nut	I	
I9	3402А-I-8-I6 Кд	... Шайба Washer	I	
20	24-5I04-60	.. Трос в сборе Cable, assy	I	
2I	24-5I04-60-3	... Трос Cable	I	
22	240С50-6 Кд	... Муфта Coupling	2	
23	I5IАН-2,5	... Наконечник Cable lug	2	
24	I36АН-2,5А	... Шарик Ball	I	
25	2x20-002 ГОСТ 397-66	.. Шплинт Cotter pin	2	
26	24-5I04-50	. Ручка стопорения со скобой, предохранителем и валом Locking system control handle with cleat, hinged plate and shaft	I	
27	24-5I04-53	.. Скоба в сборе Cleat, assy	I	

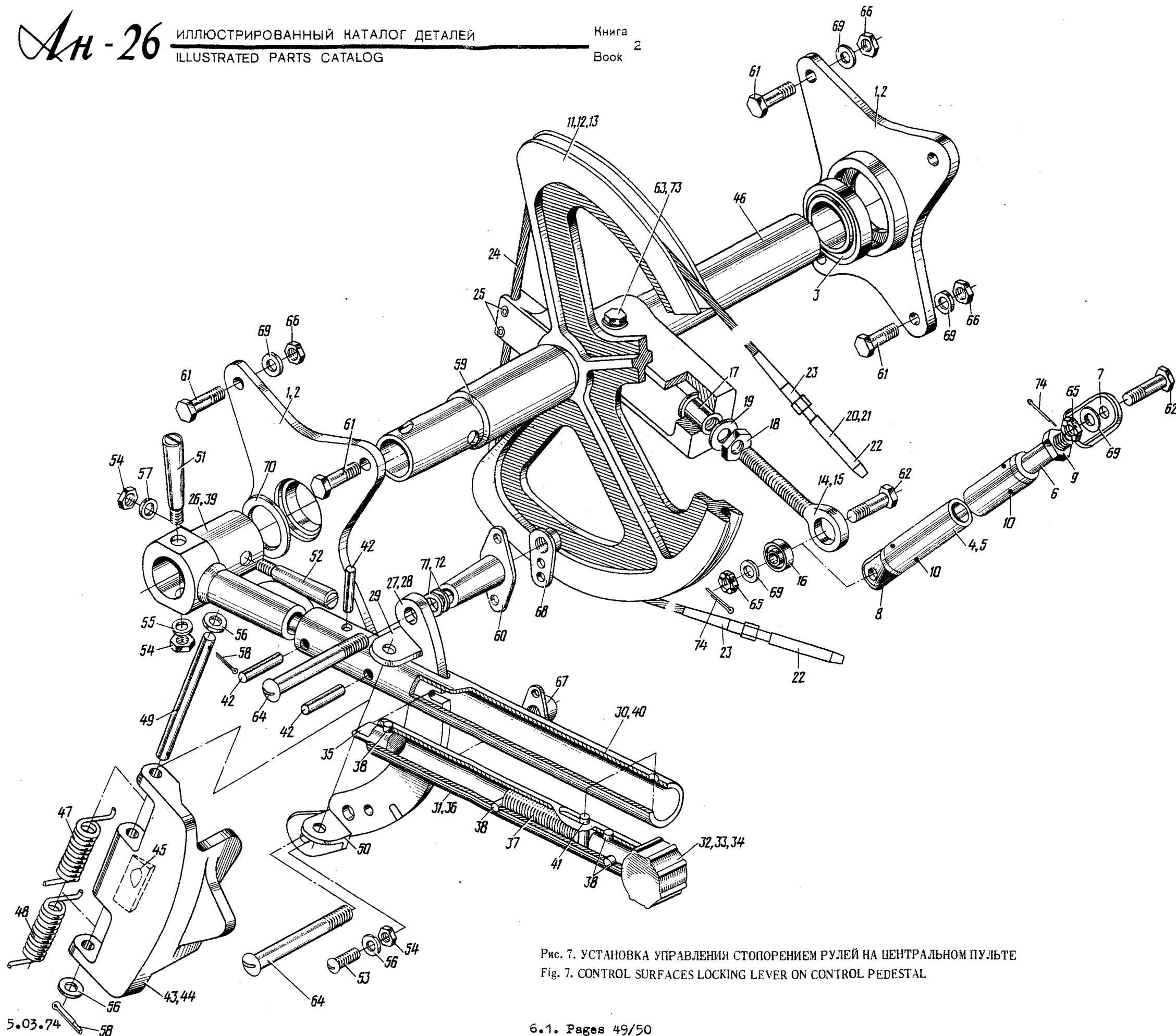
№ рисунка и позиции Figure and Item No.	Обозначение Part number	Наименование Nomenclature 1234567	К-во на сборку Units per Assy	Приме- няе- мость Effectivity
7-28	24-5I04-53-3	... Скоба Cleat	I	
29	24-5I04-53-5	... Ушко Eye	I	
30	24-5I04-96	.. Ручка в сборе Handle, assy	I	
3I	24-5I04-I00	... Ручка в сборе Handle, assy	I	
32	24-5I04-75	.... Ручка в сборе Handle, assy	I	
33	24-5I04-76	..... Наконечник End-piece	I	
34	I22AH-I8	..... Шарик Ball	I	
35	24-5I04-I0I	.... Стопор Retainer	I	
36	24-5I04-I03	.... Труба Tube	I	
37	I9I6A-I,5-I0-52	.... Пружина Spring	I	
38	3537A-3-I8 Кд	.... Заклепка Rivet	4	
39	24-5I04-23	... Вкладыш Insert	I	
40	24-5I04-25	... Труба Tube	I	
4I	3572A-3-22 Кд	... Заклепка Rivet	I	
42	36I0A-4-23 Кд	... Заклепка Rivet	3	
43	24-5I04-55	.. Предохранитель в сборе Hinged plate, assy	I	
44	24-5I04-55-3	... Предохранитель Hinged plate	I	

№ рисунка и позиции Figure and Item No.	Обозначение Part number	Наименование Nomenclature	К-во на сборку Units per Assy	Приме- няе- мость Effectivity
		1234567		
7-45	24-5I04-56	... Упор Stop	I	
46	24-5I04-8	.. Труба Tube	I	
47	24-5I04-89-1	.. Пружина правая Spring, right	I	
48	24-5I04-89-2	.. Пружина левая Spring, left	I	
49	24-5I04-83	.. Валик Pin	I	
50	24-5I04-185	.. Ушко Eye	I	
51	3033A-5-36 Кд	.. Болт конический Taper bolt	I	
52	3033A-5-30 Кд	.. Болт конический Taper bolt	I	
53	3I66A-4-14 Кд	.. Винт Screw	I	
54	3373A-4 Кд	.. Гайка Nut	3	
55	3401A-0,8-5-10	.. Шайба Washer	I	
56	3402A-0,5-4-8 Кд	.. Шайба Washer	3	
57	I274C50-2-5-28	.. Шайба радиусная Saddle washer	I	
58	Ix8-002 ГОСТ 397-66	.. Шплинт Cotter pin	2	
59	24-5I04-10	. Труба Tube	I	
60	24-5I04-180	. Стойка Flange	2	
61	3003A-5-18 Кд	. Болт Bolt	8	

№ рисунка и позиции Figure and Item No.	Обозначение Part number	Наименование Nomenclature	К-во на сборку Units per Assy	Приме- няе- мость Effectivity
		1234567		
7-62	3027A-5-20 Кд	. Болт Bolt	2	
63	3033A-6-36 Кд	. Болт конический Taper bolt	1	
64	3051A-6-54 Кд	. Болт Bolt	2	
65	3341A-5 Кд	. Гайка Nut	2	
66	3373A-5 Кд	. Гайка Nut	8	
67	3381A-6 Кд	. Гайка Nut	1	
68	3382A-6 Кд	. Гайка Nut	1	
69	3401A-08-5-10	. Шайба Washer	10	
70	3402A-I-22-28 Кд	. Шайба Washer	1	
71	3402A-0,5-6-12 Кд	. Шайба Washer	1	
72	3402A-I-6-12 Кд	. Шайба Washer	2	
73	I274C50-2-6-32	. Шайба радиусная Saddle washer	1	
74	I,5xI5-002 ГОСТ 397-66	. Шплинт Cotter pin	2	







Рис. 8. УСТАНОВКА УЗЛА УПРАВЛЕНИЯ НА ШПАНГОУТЕ 1  
Fig. 8. CONTROL LINKAGE ASSEMBLY ON FRAME No. 1

257  
258

5.03.74

6.1. Pages 57/58

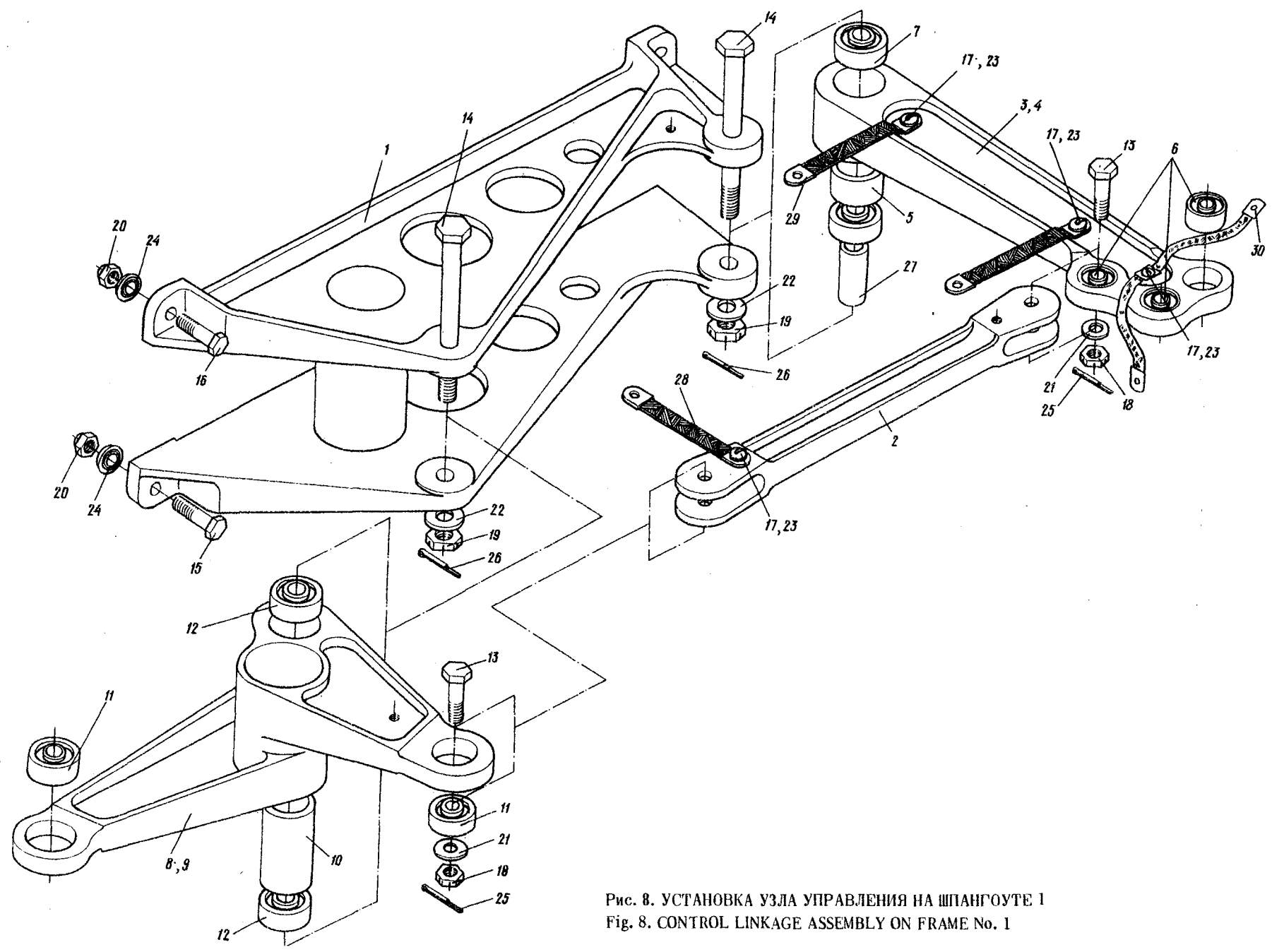

№ рисунка и позиции Figure and Item No.	Обозначение Part number	Наименование Nomenclature	К-во на сборку Units per Assy	Приме- няе- мость Effectivity
		1234567		
	24-5I05-0	УСТАНОВКА УЗЛА УПРАВЛЕНИЯ НА ШПАНГОУТЕ № I (см. 6.I, рис. I, поз. 25) CONTROL LINKAGE ASSEMBLY ON FRAME No. 1 (See 6.1, Fig. 1, Item No. 25)	I	
8-I	24-5I05-I	. Кронштейн Bracket	I	
2	24-5I05-I0	. Тяга Control rod	I	
3	24-5I05-20	. Качалка в сборе Bellcrank, assy	I	
4	24-5I05-20-3	.. Качалка Bellcrank	I	
5	24-5I05-2I	.. Втулка Bush	I	
6	HУ98I067D	.. Шарикоподшипник (постав- ляется по техническим условиям ЕТУ I00/5) Ball bearing (delivered according to EТУ 100/5)	3	
7	HУ980800D	.. Шарикоподшипник (постав- ляется по техническим условиям ЕТУ I00/5) Ball bearing (delivered according to EТУ 100/5)	2	
8	24-5I05-30	. Качалка в сборе Bellcrank, assy	I	
9	24-5I05-30-3	.. Качалка Bellcrank	I	
10	24-5I05-3I	.. Втулка Bush	I	

№ рисунка и позиции Figure and Item No.	Обозначение Part number	Наименование Nomenclature	К-во на сборку Units per Assy	Приме- няе- мость Effectivity
		1234567		
8-II	НУ9810670	.. Шарикоподшипник (постав- ляется по техническим условиям ЕТУ 100/5) Ball bearing (delivered according to ETV 100/5)	2	
I2	НУ9808000	.. Шарикоподшипник (постав- ляется по техническим условиям ЕТУ 100/5) Ball bearing (delivered according to ETV 100/5)	2	
I3	3027А-7-28-3 Кд	. Болт Bolt	2	
I4	3027А-10-108-4 Кд	. Болт Bolt	2	
I5	3021А-6-26 Кд	. Болт Bolt	2	
I6	3021А-6-24 Кд	. Болт Bolt	2	
I7	3166А-4-6 Кд	. Винт Screw	8	
I8	3341А-6 Кд	. Гайка Nut	2	
I9	3341А-10 Кд	. Гайка Nut	2	
20	3373А-6 Кд	. Гайка Nut	4	
2I	3401А-I-6-I2	. Шайба Washer	2	
22	3401А-I,5-10-20	. Шайба Washer	2	
23	6057С56-4,2	. Шайба металлизации Bonding washer	8	

№ рисунка и позиции Figure and Item No.	Обозначение Part number	Наименование Nomenclature	К-во на сборку Units per Assy	Приме- няе- мость Effectivity
		1234567		
8-24	I39AH-6	. Гермошайба Sealing washer	4	
25	I,5x20-002 ГОСТ 397-66	. Шпилька Cotter pin	2	
26	2,5x30-002 ГОСТ 397-66	. Шпилька Cotter pin	2	
27	I367C50-II-I4-34 Кл	. Втулка Bush	I	
28	99AH-I-80	. Перемычка металлизации Bonding strip	2	
29	99AH-I-90	. Перемычка металлизации Bonding strip	2	
30	I00AH-I-I80	. Перемычка металлизации Bonding strip	I	





Рис. 9. УСТАНОВКА УЗЛА УПРАВЛЕНИЯ НА ШПАНГОУТЕ 4  
Fig. 9. CONTROL LINKAGE ASSEMBLY ON FRAME No. 4

263  
264

5.03.74

6.1. Pages 63/64

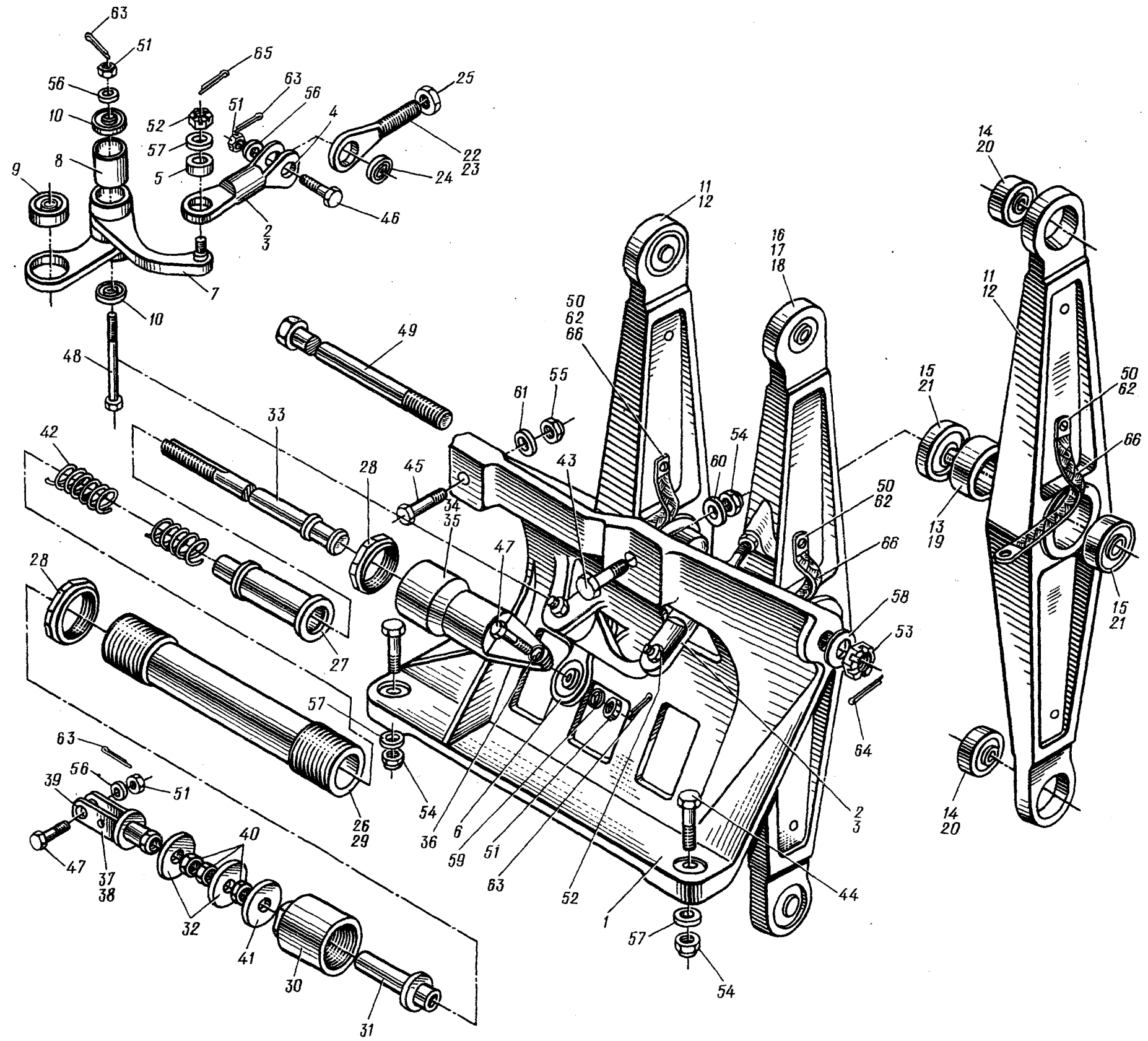



№ рисунка и позиции Figure and Item No.	Обозначение Part number	Наименование Nomenclature	К-во на сборку Units per Assy	Приме- няе- мость Effectivity
		1234567		
	24-5I06-0	УСТАНОВКА УЗЛА УПРАВЛЕНИЯ НА ШПАНГОУТЕ №4 (см. 6.1, рис. I, поз. 34) CONTROL LINKAGE ASSEMBLY ON FRAME No. 4 (See 6.1, Fig. 1, Item No. 34)	I	
9-I	24-5I06-3	. Кронштейн Bracket	I	
2	24-5I06-8	. Тяга в сборе Control rod, assy	I	
3	24-5I06-8-3	.. Тяга Control rod	I	
4	24I4A-57-5-7-I,5 Кд	.. Втулка Bush	2	
5	ИРС 10	.. Подшипник шарнирный (по- ставляется по техническим условиям ЕТУ 100/5) Ball-and-socket bearing (delivered according to ETU 100/5)	I	
6	24-5I06-9	. Качалка в сборе Bellcrank, assy	I	
7	24-5I06-9-3	.. Качалка Bellcrank	I	
8	24-5I06-9-5	.. Втулка Bush	I	
9	ИУ98I065	.. Шарикоподшипник (постав- ляется по техническим условиям ЕТУ 100/5) Ball bearing (delivered according to ETU 100/5)	I	
IO	ИУ980065	.. Шарикоподшипник (постав- ляется по техническим условиям ЕТУ 100/5) Ball bearing (delivered according to ETU 100/5)	2	
II	24-5I06-IO	. Качалка в сборе Bellcrank, assy	2	

№ рисунка и позиции Figure and Item No.	Обозначение Part number	Наименование Nomenclature	Н-во на сборку Units per Assy	Приме- няе- мость Effectivity
		1234567		
9-12	24-5106-10-3	.. Качалка Bellcrank	2	
13	24-5106-21	.. Втулка Bush	2	
14	HУ981067D	.. Шарикоподшипник (постав- ляется по техническим условиям ЕТУ 100/5) Ball bearing (delivered according to ETV 100/5)	4	
15	HУ980800D	.. Шарикоподшипник (постав- ляется по техническим условиям ЕТУ 100/5) Ball bearing (delivered according to ETV 100/5)	4	
16	24-5106-20	. Качалка в сборе Bellcrank, assy	I	
17	24-5106-25	.. Качалка в сборе Bellcrank, assy	I	
18	24-5106-25-3	... Качалка Bellcrank	I	
19	24-5106-21	... Втулка Bush	I	
20	HУ981067D	... Шарикоподшипник (постав- ляется по техническим условиям ЕТУ 100/5) Ball bearing (delivered according to ETV 100/5)	2	
21	HУ980800D	... Шарикоподшипник (постав- ляется по техническим условиям ЕТУ 100/5) Ball bearing (delivered according to ETV 100/5)	2	

№ рисунка и позиции Figure and Item No.	Обозначение Part number	Наименование Nomenclature	К-во на сборку Units per Assy	Приме- няе- мость Effectivity
		1234567		
9-22	24-5I06-22	.. Ушко в сборе Eye, assy	I	
23	24-5I06-23	... Ушко Eye	I	
24	Ш5 Д	... Подшипник шарнирный (по- ставляется по техническим условиям ЕТУ 100/5) Ball-and-socket bearing (delivered according to ETU 100/5)	I	
25	3320А-8 Кд	.. Гайка Nut	I	
26	24-5I06-40	. Пружинная тяга в сборе Spring rod, assy	I	
27	24-5I06-42	.. Упор Rest	I	
28	24-5I06-43	.. Гайка Nut	2	
29	24-5I06-44	.. Труба Tube	I	
30	24-5I06-46	.. Крышка Cover	I	
3I	24-5I06-47	.. Ползун Slide block	I	
32	24-5I06-5I	.. Шайба Washer	2	
33	24-5I06-53	.. Шток Rod	I	
34	24-5I06-55	.. Стакан в сборе Sleeve, assy	I	
35	24-5I06-55-3	... Стакан Sleeve	I	
36	24I4A-5-7-3-2 Кд	... Втулка Bush	2	
37	24-5I06-57	.. Вилка в сборе Fork, assy	I	

№ рисунка и позиции Figure and Item No.	Обозначение Part number	Наименование Nomenclature	К-во на сборку Units per Assy	Приме- няе- мость Effectivity
		1234567		
9-38	24-5I06-57-3	... Вилка Fork	I	
39	24I4A57-5-7-3-2 Кд	... Втулка Bush	2	
40	3320A-8 Кд	.. Гайка Nut	3	
4I	3402A-I,5-8-I6	.. Шайба Washer	I	
42	I9I8A-2,5-I8-I7-5	.. Пружина Spring	I	
43	302IA-6-28 Кд	. Болт Bolt	I	
44	302IA-6-30 Кд	. Болт Bolt	2	
45	302IA-8-40 Кд	. Болт Bolt	I	
46	3027A-5-22-3 Кд	. Болт Bolt	I	
47	3027A-5-24-3 Кд	. Болт Bolt	2	
48	3027A-5-54-3 Кд	. Болт Bolt	I	
49	3027A-I0-I70-4 Кд	. Болт Bolt	I	
50	3I66A-4-6 Кд	. Винт Screw	6	
5I	334IA-5 Кд	. Гайка Nut	4	
52	334IA-6 Кд	. Гайка Nut	I	
53	334IA-I0 Кд	. Гайка Nut	I	
54	3373A-6 Кд	. Гайка Nut	3	
55	3373A-8 Кд	. Гайка Nut	I	

№ рисунка и позиции Figure and Item No.	Обозначение Part number	Наименование Nomenclature	К-во на сборку Units per Assy	Приме- няе- мость Effectivity
		1234567		
9-56	3402А-1,5-5-10 Кд	. Шайба Washer	3	
57	3402А-1-6-12 Кд	. Шайба Washer	3	
58	3402А-1,5-10-20 Кд	. Шайба Washer	I	
59	3402А-0,5-5-10 Кд	. Шайба Washer	I	
60	I39АН-6 Кд	. Шайба Washer	I	
61	I39АН-8 Кд	. Шайба Washer	I	
62	6057С51-4,2	. Шайба металлизации Bonding washer	6	
63	I,5x15-002 ГОСТ 397-66	. Шпилька Cotter pin	4	
64	2,5x30-002 ГОСТ 397-66	. Шпилька Cotter pin	I	
65	I,5x20-002 ГОСТ 397-66	. Шпилька Cotter pin	I	
66	99АН-1-10	. Перемычка металлизации Bonding strip	3	





Рис. 10. УСТАНОВКА УЗЛА УПРАВЛЕНИЯ НА ШПАНГОУТЕ 7, ВНИЗУ  
Fig. 10. LOWER LINKAGE ASSEMBLY ON FRAME No. 7



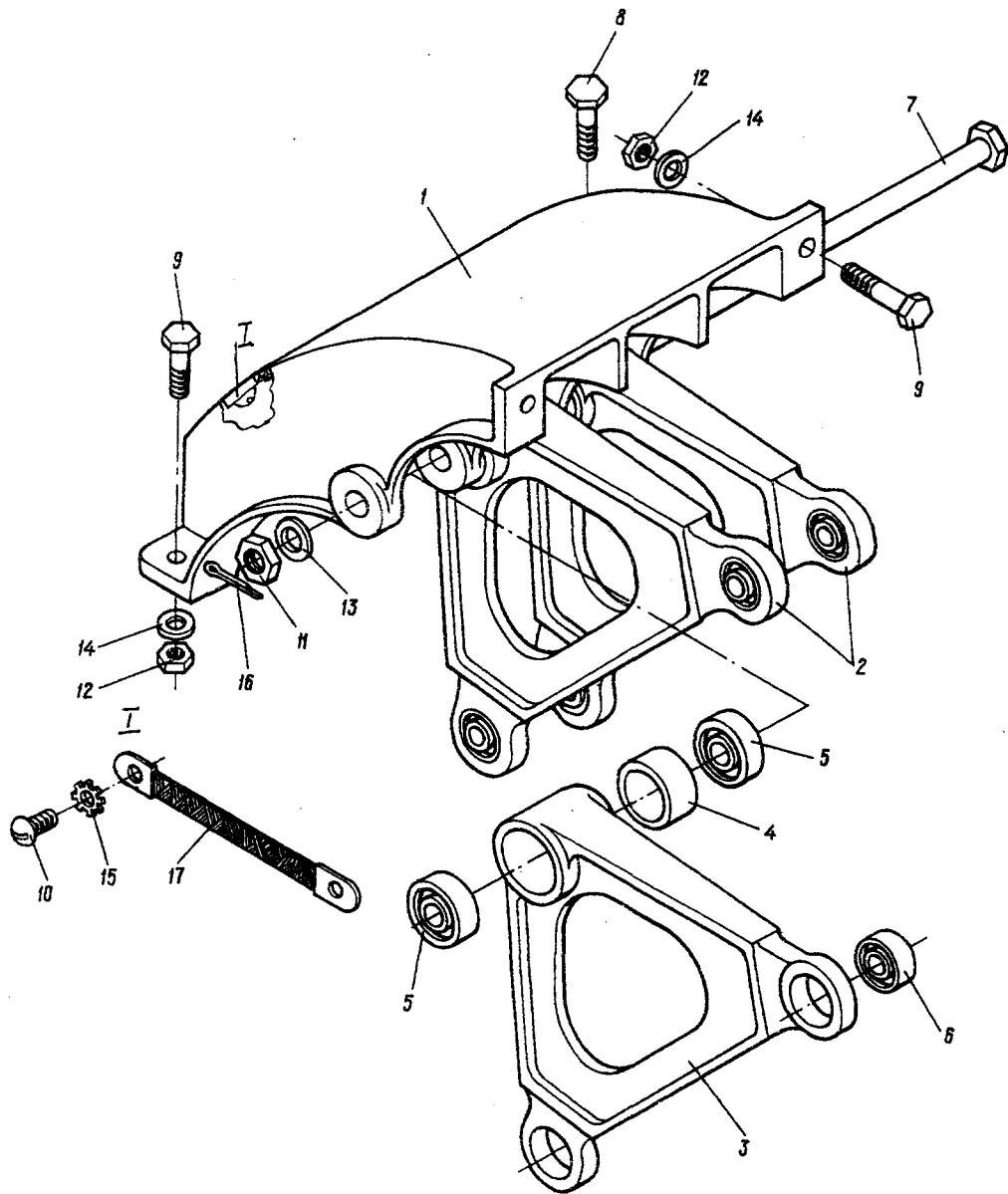

№ рисунка и позиции Figure and Item No.	Обозначение Part number	Наименование Nomenclature	К-во на сборку Units per Assy	Приме- няе- мость Effectivity
		1234567		
	24-5I07-0	УСТАНОВКА УЗЛА УПРАВЛЕНИЯ НА ПЛАТФОРМЕ № 7, ВНИЗУ (см. 6.I, рис. 1, поз. 59) LOWER LINKAGE ASSEMBLY ON FRAME No. 7 (See 6.1, Fig. 1, Item No. 59)		
IO-I	24-5I07-3	. Кронштейн Bracket	I	
2	24-5I07-10	. Качалка в сборе Bellcrank, assy	3	
3	24-5I07-10-3	.. Качалка Bellcrank	3	
4	24-5I06-2I	.. Втулка Bush	3	
5	HУ980800D	.. Шарикоподшипник (постав- ляется по техническим условиям ЕТУ 100/5) Ball bearing (delivered according to EТУ 100/5)	6	
6	HУ981067D	.. Шарикоподшипник (постав- ляется по техническим условиям ЕТУ 100/5) Ball bearing (delivered according to EТУ 100/5)	6	
7	3027A-10-170-4 Кд	. Болт Bolt	I	
8	3021A-6-26 Кд	. Болт Bolt	I	
9	3021A-6-22 Кд	. Болт Bolt	3	
IO	3I66A-4-6 Кд	. Винт Screw	6	
II	3341A-10 Кд	. Гайка Nut	I	

№ рисунка и позиции Figure and Item No.	Обозначение Part number	Наименование Nomenclature  1234567	К-во на сборку Units per Assy	Приме- няе- мость Effectivity
10-12	3373А-6 Кд	. Гайка Nut	4	
13	3402А-1,5-10-20 Кд	. Шайба Washer	1	
14	3402А-1-6-12 Кд	. Шайба Washer	4	
15	6057С56-4,2	. Шайба металлизации Bonding washer	6	
16	2,5x30-002 ГОСТ 397-66	. Шпилька Cotter pin	1	
17	99АМ-1-120	. Перемычка металлизации Bonding strip	3	



Рис. 11. УСТАНОВКА УЗЛА УПРАВЛЕНИЯ НА ШПАНГОУТЕ 7, ВВЕРХУ  
Fig. 11. UPPER LINKAGE ASSEMBLY ON FRAME No. 7



№ рисунка и позиции Figure and Item No.	Обозначение Part number	Наименование Nomenclature	К-во на сборку Units per Assy	Применяемость Effectivity
		1234567		
	24-5I08-0	УСТАНОВКА УЗЛА УПРАВЛЕНИЯ НА ШПАНГОУТЕ № 7, ВВЕРХУ (см. 6.I, рис. I, поз. 60) UPPER LINKAGE ASSEMBLY ON FRAME No. 7 (See 6.1, Fig. 1, Item No. 60)		
II-I	24-5I08-10	. Кронштейн Bracket	I	
2	24-5I08-20	. Качалка в сборе Bellcrank, assy	3	
3	24-5I08-20-3	.. Качалка Bellcrank	3	
4	24-5I06-2I	.. Втулка Bush	3	
5	HУ98I067Ю	.. Шарикоподшипник (поставляется по техническим условиям ЕТУ I00/5) Ball bearing (delivered according to ETY 100/5)	6	
6	HУ980800Ю	.. Шарикоподшипник (поставляется по техническим условиям ЕТУ I00/5) Ball bearing (delivered according to ETY 100/5)	6	
7	302IА-6-24 Кд	. Болт Bolt	4	
8	3027А-10-172-4 Кд	. Болт Bolt	I	
9	3I66А-4-6 Кд	. Винт Screw	6	
IO	334IА-10 Кд	. Гайка Nut	I	
II	3373А-6 Кд	. Гайка Nut	4	

№ рисунка и позиции Figure and Item No.	Обозначение Part number	Наименование Nomenclature	К-во на сборку Units per Assy	Приме- няе- мость Effectivity
		1234567		
II-12	3402А-1,5-10-20 Кд	. Шайба Washer	1	
I3	3402А-1-6-12 Кд	. Шайба Washer	4	
I4	6057С56-4-2	. Шайба металлизации Bonding washer	6	
I5	2,5x30-002 ГОСТ 397-66	. Шпиль Cotter pin	1	
I6	99АН-2-120	. Перемычка металлизации Bonding strip	3	

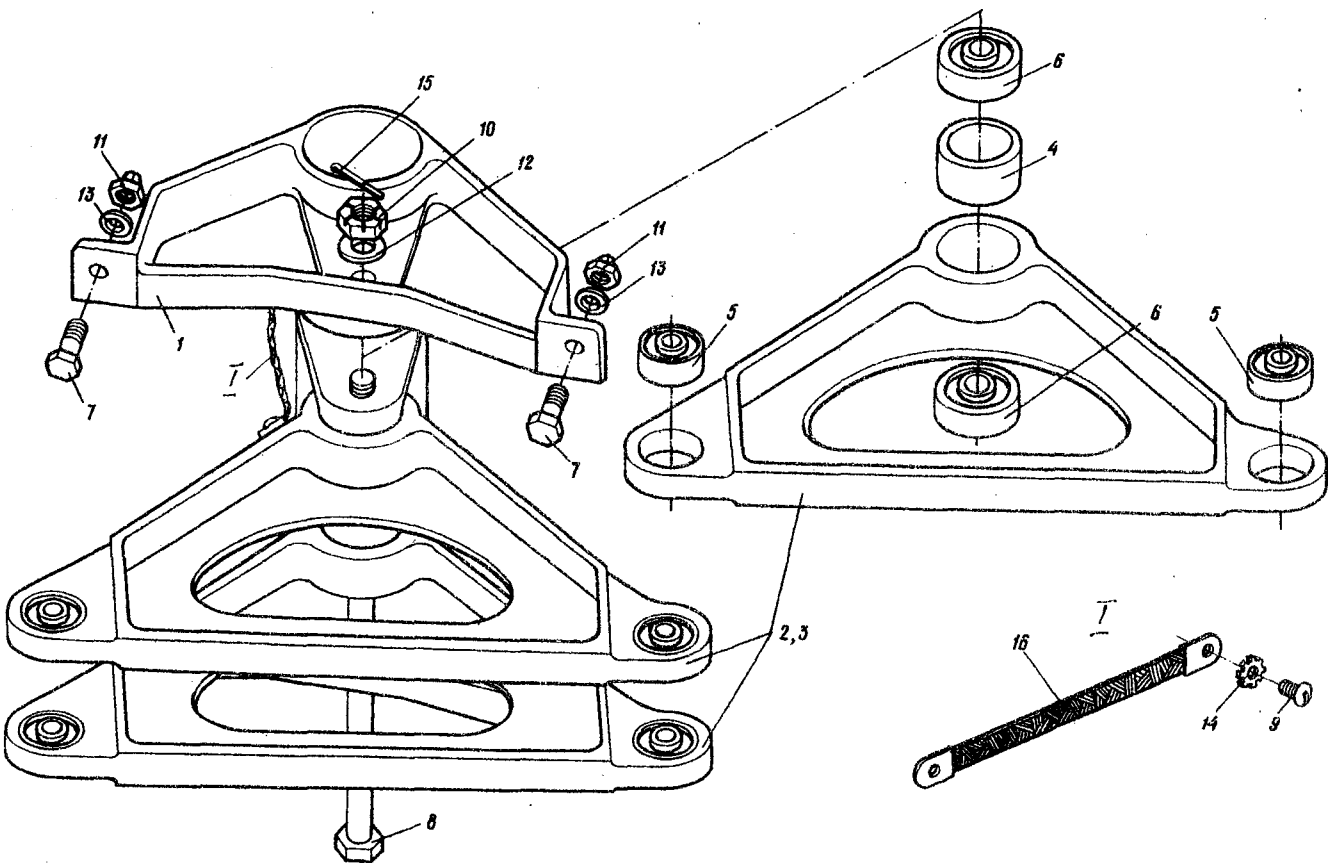

Рис. 12. УСТАНОВКА УЗЛА УПРАВЛЕНИЯ НА ШПАНГΟΥТЕ 10  
Fig. 12. CONTROL LINKAGE ASSEMBLY ON FRAME No. 10



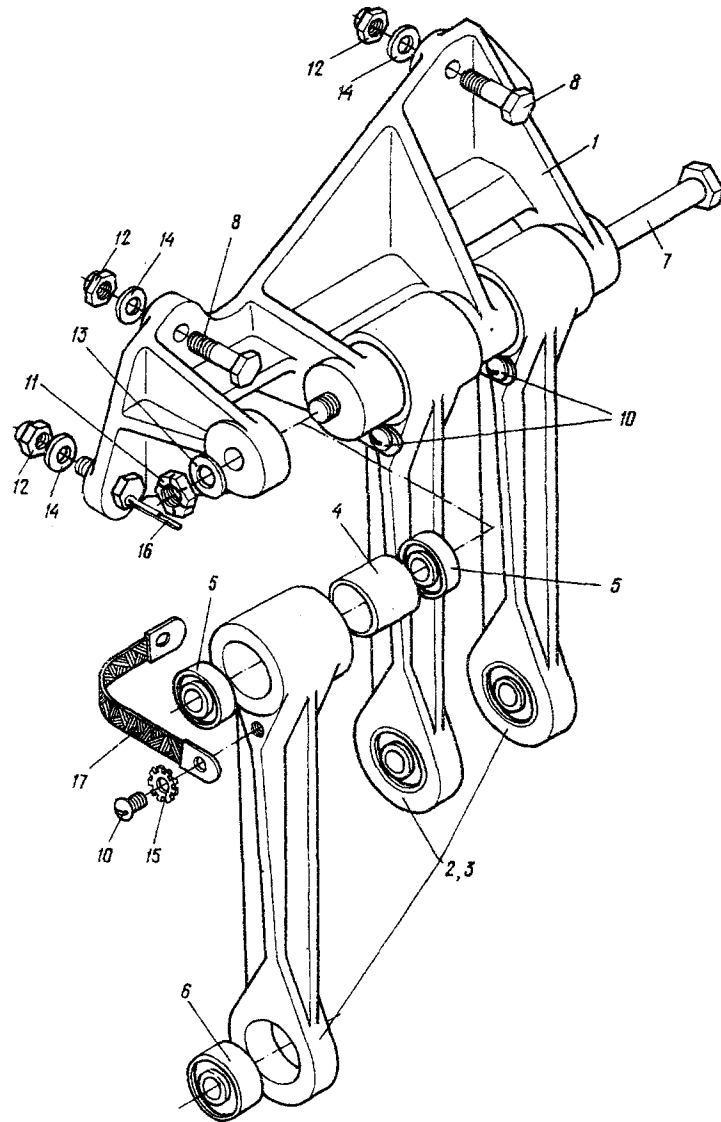

№ рисунка и позиции Figure and Item No.	Обозначение Part number	Наименование Nomenclature	К-во на сборку Units per Assy	Приме- няе- мость Effectivity
		1234567		
	24-5I09-0	УСТАНОВКА УЗЛА УПРАВЛЕНИЯ НА ШПАНГОУТЕ 10 (см.6.1, рис.1, поз. 64) CONTROL LINKAGE ASSEMBLY ON FRAME No. 10 (See 6.1, Fig. 1, Item No. 64)		
I2-I	24-5I09-3	. Кронштейн Bracket	I	
2	24-5I09-10	. Качалка в сборе Bellcrank, assy	3	
3	24-5I09-10-3	.. Качалка Bellcrank	I	
4	24-5I09-II-I	.. Втулка Bush	3	
5	НУ980077	.. Шарикоподшипник (поставля- ется по техническим усло- виям ЕТУ 100/5) Ball bearing (delivered according to ETY 100/5)	3	
6	НУ981067Ю	.. Шарикоподшипник (поставля- ет по техническим условиям ЕТУ 100/5) Ball bearing (delivered according to ETY 100/5)	3	
7	3027А-7-164-3,5 Кд	. Болт Bolt	I	
8	4916А-5-18 Кд	. Болт Bolt	2	
9	4916А-5-20-Кд	. Болт Bolt	2	
10	3166А-4-7 Кд	. Винт Screw	6	
II	3373А-6 Кд	. Гайка Nut	I	

№ рисунка и позиции Figure and Item No.	Обозначение Part number	Наименование Nomenclature	К-во на сборку Units per Assy	Приме- няе- мость Effectivity
		1234567		
I2-I2	3373A-5 Кд	. Гайка Nut	4	
I3	3402A-I-6-I2 Кд	. Шайба Washer	I	
I4	3402A-0,8-5-I0 Кд	. Шайба Washer	4	
I5	6057C56-4,2	. Шайба металлизации Bonding washer	6	
I6	I,5x20-002 ГОСТ 397-66	. Шпилька Cotter pin	I	
I7	99AH-I-I00	. Перемычка металлизации Bonding strip	3	



Рис. 1. УПРАВЛЕНИЕ САМОЛЕТОМ В СРЕДНЕЙ ЧАСТИ ФЮЗЕЛЯЖА (на 2 листах. Лист 1)  
Fig. 1. FLIGHT CONTROL SYSTEM COMPONENTS IN FUSELAGE CENTER SECTION (Sheet 1 of 2)





Рис. 1. УПРАВЛЕНИЕ САМОЛЕТОМ В СРЕДНЕЙ ЧАСТИ ФУЗЕЛЯЖА (на 2 листах. Лист 2)  
Fig. 1. FLIGHT CONTROL SYSTEM COMPONENTS IN FUSELAGE CENTER SECTION (Sheet 2 of 2)

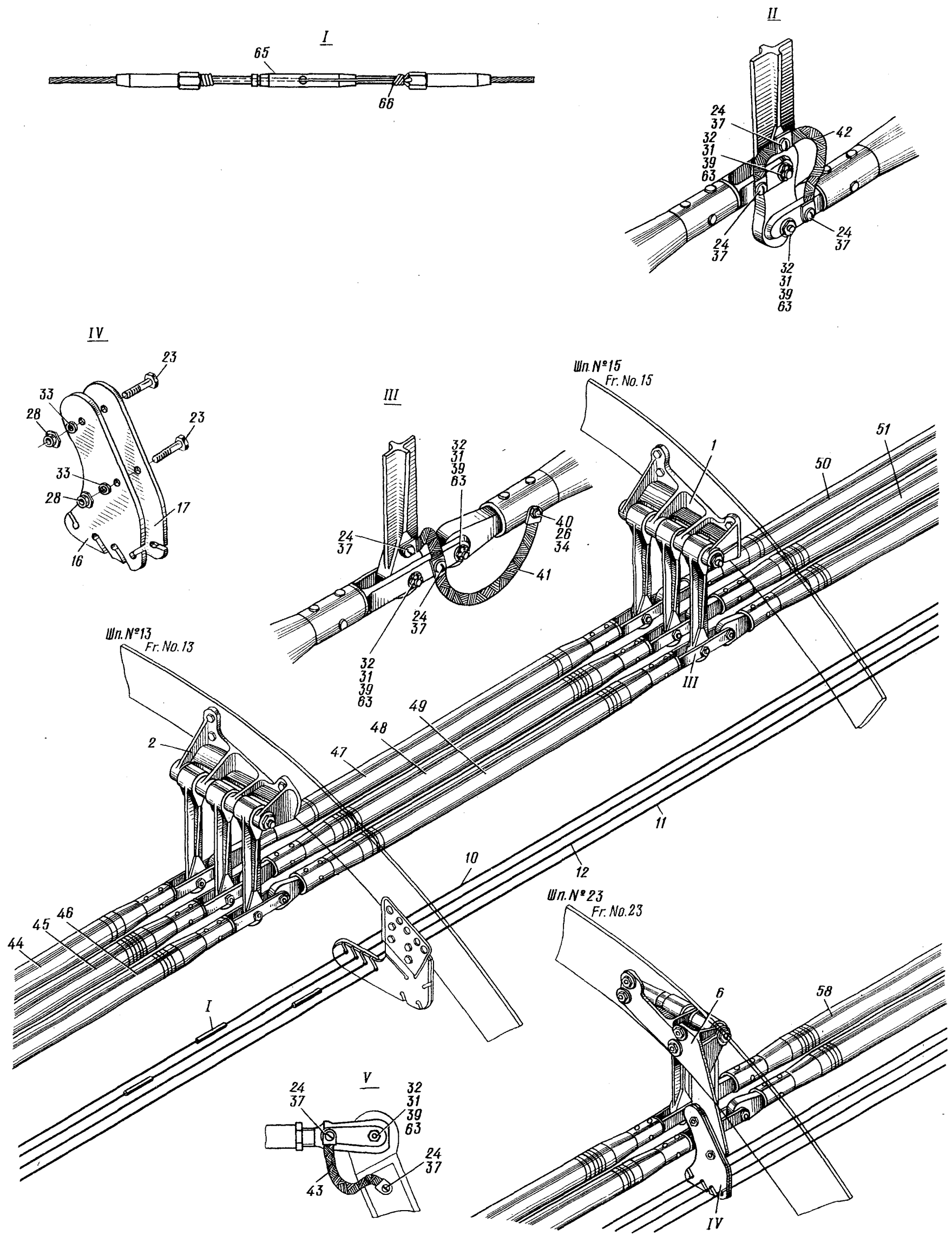

№ рисунка и позиции Figure and Item No.	Обозначение Part number	Наименование Nomenclature	К-во на сборку Units per Assy	Применяемость Effectivity
	26-5200-0	2. <u>УПРАВЛЕНИЕ САМОЛЕТОМ В СРЕДНЕЙ ЧАСТИ ФУЗЕЛЯЖА</u> <u>FLIGHT CONTROL SYSTEM COMPONENTS IN FUSELAGE CENTER SECTION</u>		
I-I	24-520I-0	. Установка узла управления на шпангоуте I5 (см.6.2, рис.3) Control linkage assembly on frame No.15 (See 6.2, Fig. 3)	I	
2	24-520I-50	. Установка узла управления на шпангоуте I3 (см.6.2, рис.2) Control linkage assembly on frame No. 13 (See 6.2, Fig.2)	I	
3	24-5202-20	. Установка узла управления на I лонжероне центроплана (см.6.2, рис.4) Control linkage assembly on spar I of wing center section (See 6.2, Fig. 4)	I	
4	34-5207-0	. Установка узла управления на шпангоуте 29 (см.6.2, рис.7) Control linkage assembly on frame No.29 (See 6.2, Fig. 7)	I	
5	24-5203-0	. Установка узла управления на шпангоутах 25 и 27 (см.6.2, рис.8) Control linkage assembly on frames Nos 25 and 27 (See 6.2, Fig. 8)	I	
6	24-5207-0	. Установка узла управления на шпангоуте 23 (см.6.2, рис.6) Control linkage assembly on frame No. 23 (See 6.2, Fig. 6)	I	

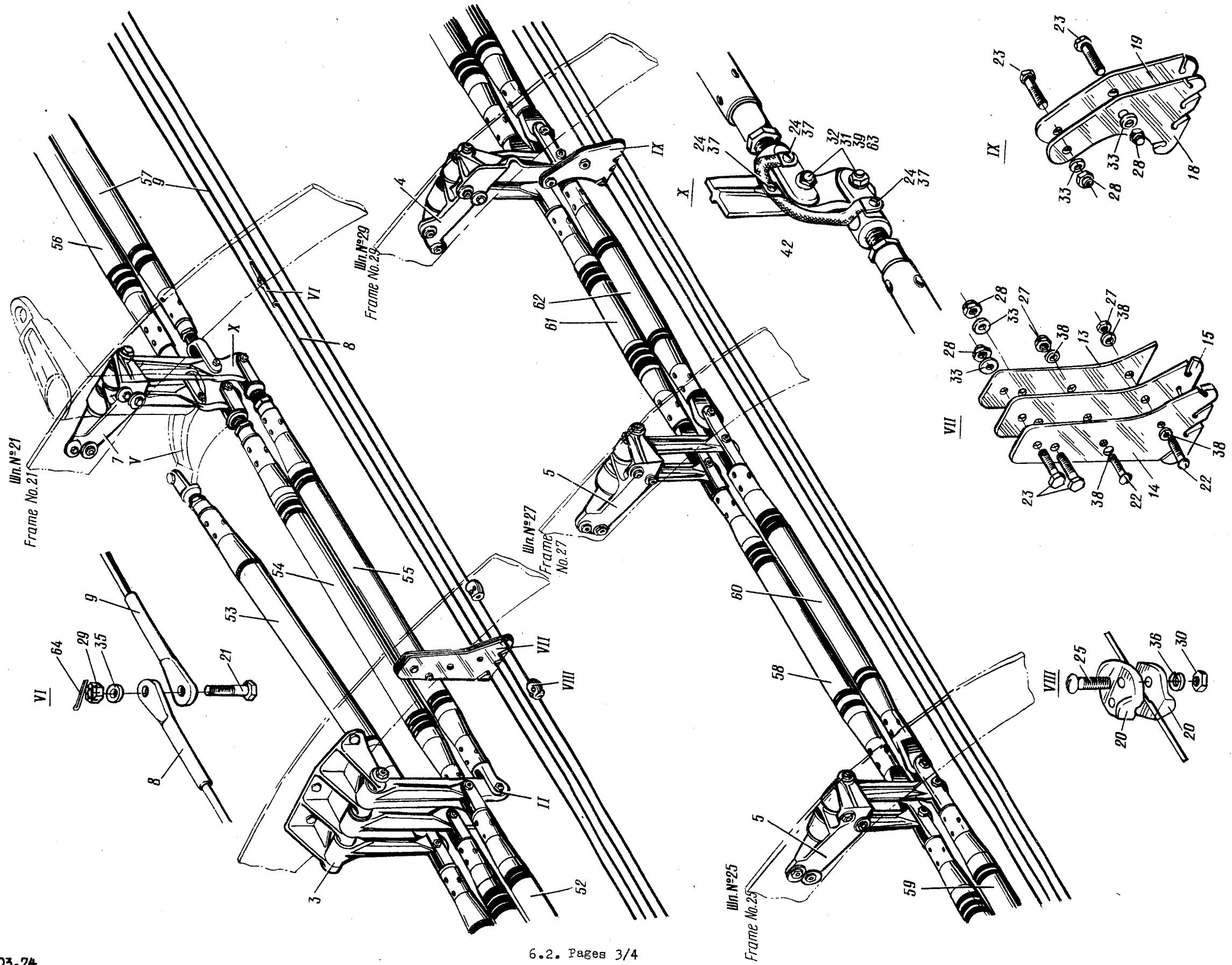

№ рисунка и позиции Figure and Item No.	Обозначение Part number	Наименование Nomenclature	К-во на сборку Units per Assy	Применяемость Effectivity
		1234567		
I-7	24-5208-20	. Установка узла на шпангоуте 2I (см. 6.2, рис. 5) Control linkage assembly on frame No. 21 (See 6.2, Fig. 5)	I	
8	24-5210-0-8	. Трос управления стопорением в сборе Locking system control cable, assy	I	
9	24-5210-0-9	. Трос управления стопорением в сборе Locking system control cable, assy	I	
10	26-5100-40-I7	. Трос управления стопорением в сборе Locking system control cable, assy	I	
II	26-5100-40-I6	. Трос управления триммерами руля высоты в сборе Elevator trim tab control cable, assy	I	
I2	24-5100-40-I5	. Трос управления триммерами руля высоты в сборе Elevator trim tab control cable, assy	I	
I3	24-5200-I27	. Направляющая троса на шпангоуте I7 Cable fairlead on frame No. 17	I	
I4	24-5200-I2	. Направляющая троса на шпангоуте I7 Cable fairlead on frame No. 17	I	
I5	24-5200-I3	. Направляющая троса на шпангоуте I7 Cable fairlead on frame No. 17	I	

№ рисунка и позиции Figure and Item No.	Обозначение Part number	Наименование Nomenclature	К-во на сборку Units per Assy	Приме- няе- мость Effectivity
		1234567		
I-I6	24-5200-I4	. Направляющая троса на шпангоуте 23 Cable fairlead on frame No. 23	I	
I7	24-5200-I5	. Направляющая троса на шпангоуте 23 Cable fairlead on frame No. 23	I	
I8	24-5200-I6	. Направляющая троса на шпангоуте 29 Cable fairlead on frame No. 29	I	
I9	24-5100-I7	. Направляющая троса на шпангоуте 29 Cable fairlead on frame No. 29	I	
20	24-5200-9I	. Ограничитель Restrictor	4	
2I	3027A-4-20-2,5 Кд	. Болт Bolt	I	
22	305IA-4-20 Кд	. Болт Bolt	2	
23	30I7A-5-24-Кд	. Болт Bolt	6	
24	3I66A-4-7 Кд	. Винт Screw	40	
25	3I66A-4-I6 Кд	. Винт Screw	4	
26	3373A-3 Кд	. Гайка Nut	20	
27	3373A-4 Кд	. Гайка Nut	2	

№ рисунка и позиции Figure and Item No.	Обозначение Part number	Наименование Nomenclature	К-во на сборку Units per Assy	Приме- няе- мость Effectivity
		1234567		
I-28	3373A-5 Кд	. Гайка Nut	6	
29	3341A-4 Кд	. Гайка Nut	I	
30	3301A-4 Кд	. Гайка Nut	4	
31	8I8AH	. Гайка Nut	42	
32	8I7AH-26	. Болт Bolt	42	
33	3401A-0,8-5-10	. Шайба Washer	6	
34	3401A-0,8-3-6	. Шайба Washer	20	
35	3402A-0,5-4-8 Кд	. Шайба Washer	I	
36	4H65Г Кд ГОСТ 6402-6I	. Шайба пружинная Spring washer	4	
37	6057C56-4,2	. Шайба металлизации Bonding washer	40	
38	3401A-0,8-4-10	. Шайба Washer	4	
39	3402A-0,5-7-12 Кд	. Шайба Washer	42	
40	3050A-3-34 Кд	. Болт Bolt	20	
41	100AH-I-80-160	. Перемычка металлизации Bonding strip	I7	
42	100AH-I-80-190	. Перемычка металлизации Bonding strip	4	
43	99AH-I-90	. Перемычка металлизации Bonding strip	I	
44	768AHIA <sup>34</sup> I393 I29I	. Тяга управления элеронами Aileron control rod	I	

№ рисунка и позиции Figure and Item No.	Обозначение Part number	Наименование Nomenclature	К-во на сборку Units per Assy	Приме- няе- мость Effectivity
		1234567		
I-45	768АН1А $\frac{14}{1291}$ I393	. Тяга управления рулем высоты Elevator control rod	I	
46	768АН1А $\frac{10}{1291}$ I393	. Тяга управления рулем направления Rudder control rod	I	
47	768АН1А $\frac{18}{918}$ I020	. Тяга управления элеронами Aileron control rod	I	
48	768АН1А $\frac{18}{918}$ I020	. Тяга управления рулем высоты Elevator control rod	I	
49	768АН1А $\frac{18}{918}$ I020	. Тяга управления рулем направления Rudder control rod	I	
50	768АН1А $\frac{14}{899}$ I001	. Тяга управления элеронами Aileron control rod	I	
51	765АН1А $\frac{14}{893}$ 956	. Тяга управления рулем высоты Elevator control rod	I	
52	765АН1А $\frac{14}{893}$ 956	. Тяга управления рулем направления Rudder control rod	I	
53	771АН2 $\frac{33}{1204}$ I314	. Тяга управления элеронами Aileron control rod	I	
54	763АН3 $\frac{34}{1525}$ I650	. Тяга управления рулем высоты Elevator control rod	I	
55	763АН3 $\frac{14}{1525}$ I650	. Тяга управления рулем направления Rudder control rod	I	
56	762АН2 $\frac{16}{900}$ I064	. Тяга управления рулем высоты Elevator control rod	I	
57	762АН2 $\frac{32}{900}$ I064	. Тяга управления рулем направления Rudder control rod	I	
58	768АН1А $\frac{14}{918}$ I020	. Тяга управления рулем высоты Elevator control rod	2	

№ рисунка и позиции Figure and Item No.	Обозначение Part number	Наименование Nomenclature	К-во на сборку Units per Assy	Приме- няе- мость Effectivity
		1234567		
I-59	768АН1А- <sup>32</sup> 1020 918	. Тяга управления рулем направления Rudder control rod	I	
60	768АН1А- <sup>32</sup> 1020 918	. Тяга управления рулем направления Rudder control rod	I	
61	768АН1А- <sup>14</sup> 1025 923	. Тяга управления рулем высоты Elevator control rod	I	
62	768АН1А- <sup>32</sup> 1025 923	. Тяга управления рулем направления Rudder control rod	I	
63	I,5x25-002 ГОСТ 397-66	. Шплинт Cotter pin	42	
64	IxI2-002 ГОСТ 397-66	. Шплинт Cotter pin	I	
65	240С50-6	. Муфта Coupling	3	
66	КС I-Кд ГОСТ 792-67	. Проводка Locking wire	III AR	



Рис. 2. УСТАНОВКА УЗЛА УПРАВЛЕНИЯ НА ШПАНГОУТЕ 13  
Fig. 2. CONTROL LINKAGE ASSEMBLY ON FRAME No. 13



№ рисунка и позиции Figure and Item No.	Обозначение Part number	Наименование Nomenclature	К-во на сборку Units per Assy	Приме- няе- мость Effectivity
		1234567		
	24-520I-50	УСТАНОВКА УЗЛА УПРАВЛЕНИЯ НА ПЛАТФОРМЕ 13 (см. 6.2, рис. 1, поз. 2) CONTROL LINKAGE ASSEMBLY ON FRAME No. 13 (See 6.2, Fig. 1, Item No. 2)	I	
2-I	24-5I09-I0	. Качалка в сборе Bellcrank, assy	3	
2	24-5I09-I0-3	.. Качалка Bellcrank	I	
3	24-5I09-II-I	.. Втулка Bush	I	
4	HT980077	.. Шарикоподшипник (постав- ляется по ЕТУ 100/5) Ball bearing (delivered according to ETY 100/5)	2	
5	HУ98I067	.. Шарикоподшипник (постав- ляется по ЕТУ 100/5) Ball bearing (delivered according to ETY 100/5)	I	
6	24-520I-52	. Кронштейн Bracket	I	
7	49I6A-5-I8 Кд	. Болт Bolt	I	
8	49I6A-5-20 Кд	. Болт Bolt	3	
9	3027A-7-I64-3,5 Кд	. Болт Bolt	I	
10	3I66A-4-7 Кд	. Винт Screw	6	
II	334IA-6 Кд	. Гайка Nut	I	
I2	3373A-5 Кд	. Гайка Nut	4	

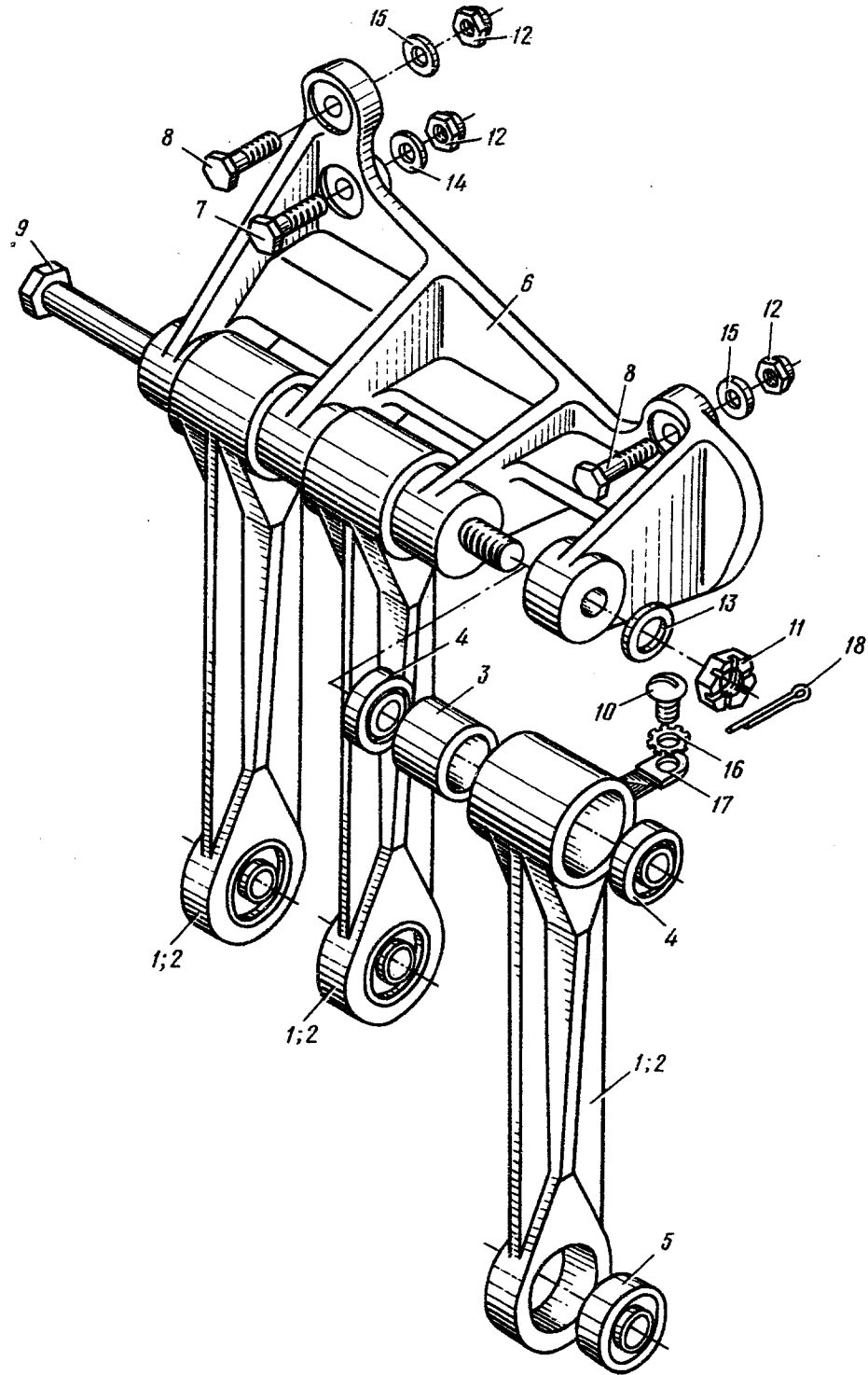

№ рисунка и позиции Figure and Item No.	Обозначение Part number	Наименование Nomenclature	К-во на сборку Units per Assy	Приме- няе- мость Effectivity
		1234567		
2-13	3402А-1-6-12 Кд	. Шайба Washer	1	
14	3402А-1,5-5-10 Кд	. Шайба Washer	1	
15	3402А-1-5-10 Кд	. Шайба Washer	3	
16	6057С56-4,2	. Шайба металлизации Bonding washer	6	
17	99АН-1-100	. Перемычка металлизации Bonding strip	3	
18	1,5x20-002 ГОСТ 397-66	. Шплинт Cotter pin	1	



Рис. 3. УСТАНОВКА УЗЛА УПРАВЛЕНИЯ НА ШПАНГΟΥТЕ 15  
Fig. 3. CONTROL LINKAGE ASSEMBLY ON FRAME No. 15



№ рисунка и позиции Figure and Item No.	Обозначение Part number	Наименование Nomenclature	К-во на сборку Units per Assy	Приме- няе- мость Effectivity
	24-520I-0	УСТАНОВКА УЗЛА УПРАВЛЕНИЯ НА ШПАНГОУТЕ 15 (см. 6.2, рис. I, поз. I) CONTROL LINKAGE ASSEMBLY ON FRAME No. 15 (See 6.2, Fig. 1, Item No. 1)	I	
3-I	24-5I09-I0	. Качалка в сборе Bellcrank, assy	3	
2	24-5I09-I0-3	.. Качалка Bellcrank	I	
3	24-5I09-II-I	.. Втулка Bush	I	
4	HT980077	.. Шарикоподшипник (поставляется по ЕТУ 100/5) Ball bearing (delivered according to ETV 100/5)	2	
5	HУ98I067	.. Шарикоподшипник (поставляется по ЕТУ 100/5) Ball bearing (delivered according to ETV 100/5)	I	
6	24-520I-4	. Кронштейн Bracket	I	
7	49I6A-5-I8 Кд	. Болт Bolt	I	
8	49I6A-5-20 Кд	. Болт Bolt	3	
9	3027A-7-I64-3,5 Кд	. Болт Bolt	I	
IO	3I66A-4-7 Кд	. Винт Screw	6	
II	334IA-6 Кд	. Гайка Nut	I	
I2	3373A-5 Кд	. Гайка Nut	4	

№ рисунка и позиции Figure and Item No.	Обозначение Part number	Наименование Nomenclature	К-во на сборку Units per Assy	Приме- няе- мость Effectivity
		1234567		
3-13	3402А-I-5-10 Кд	. Шайба Washer	3	
I4	3402А-I,5-5-10 Кд	. Шайба Washer	I	
I5	3402А-I-6-12 Кд	. Шайба Washer	I	
I6	6057С56-4,2	. Шайба металлизации Bonding washer	6	
I7	99АН-I-100	. Перемычка металлизации Bonding strip	3	
I8	I,5x20-002 ГОСТ 397-66	. Шпилька Cotter pin	I	

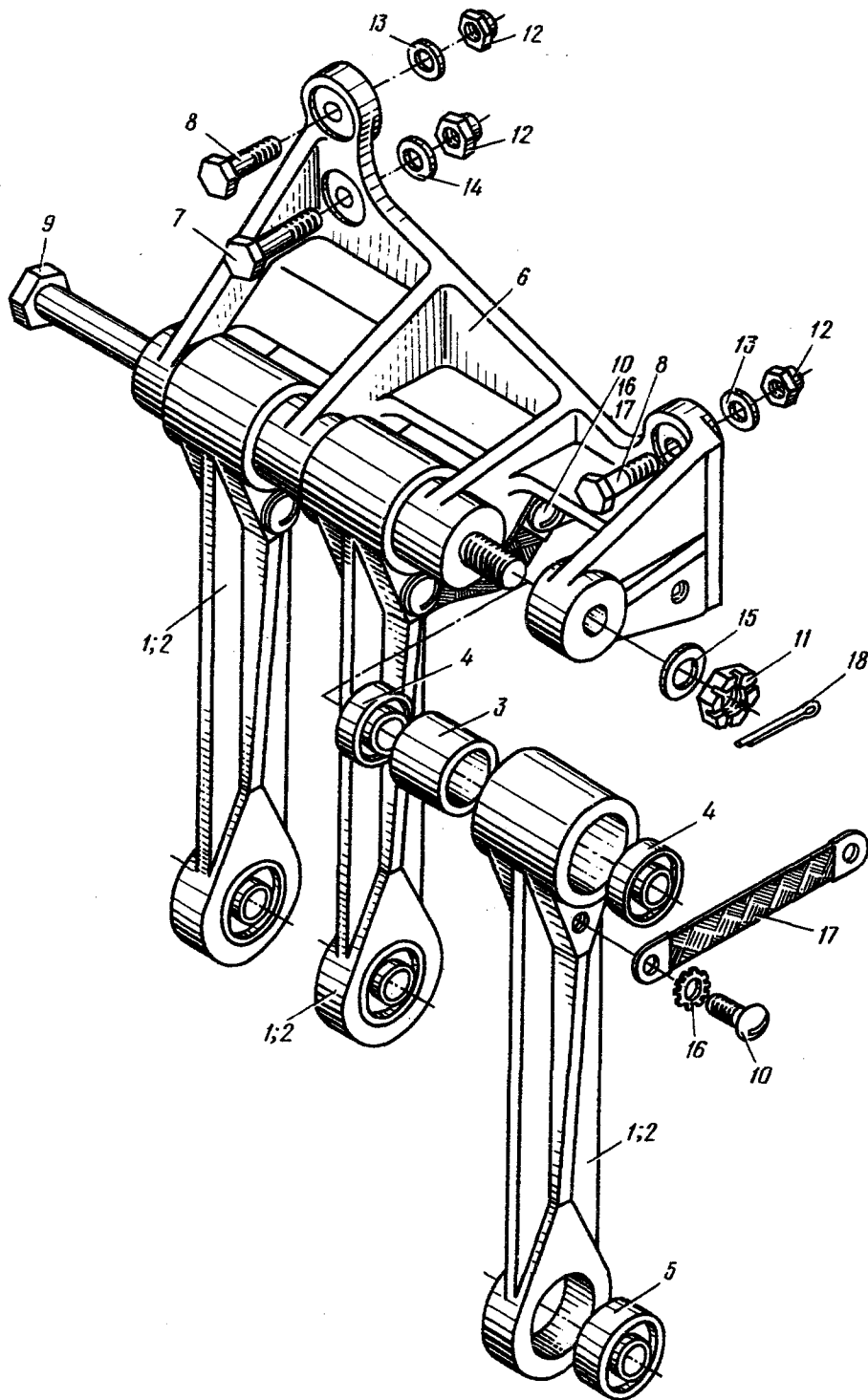

Рис. 4. УСТАНОВКА УЗЛА УПРАВЛЕНИЯ НА ПЕРЕДНЕМ ЛОНЖЕРОНЕ ЦЕНТРОПЛАНА  
Fig. 4. CONTROL LINKAGE ASSEMBLY ON WING CENTER SECTION FRONT SPAR



№ рисунка и позиции Figure and Item No.	Обозначение Part number	Наименование Nomenclature	К-во на сборку Units per Assy	Приме- няе- мость Effectivity
		1234567		
	24-5202-20	УСТАНОВКА УЗЛА УПРАВЛЕНИЯ НА ПЕРЕДНЕМ ЛОНЖЕРОНЕ ЦЕНТРОПЛАНА (см. 6.2, рис. I, поз. 3) CONTROL LINKAGE ASSEMBLY ON WING CENTRE SECTION FRONT SPAR (See 6.2, Fig. 1, Item No. 3)	I	
4-I	24-5I09-I0	. Качалка в сборе Bellcrank, assy	I	
2	24-5I09-I0-3	.. Качалка Bellcrank	I	
3	24-5I09-II-I	.. Втулка Bush	I	
4	НУ980077	.. Шарикоподшипник (постав- ляется по ЕТУ 100/5) Ball bearing (delivered according to ETY 100/5)	2	
5	НУ98I067	.. Шарикоподшипник (постав- ляется по ЕТУ 100/5) Ball bearing (delivered according to ETY 100/5)	I	
6	24-5202-I0	. Качалка в сборе Bellcrank, assy	2	
7	24-5202-I0-3	.. Качалка Bellcrank	I	
8	24-5I09-II-I	.. Втулка Bush	I	
9	НУ98I067	.. Шарикоподшипник (постав- ляется по ЕТУ 100/5) Ball bearing (delivered according to ETY 100/5)	2	
10	НУ980077	.. Шарикоподшипник (постав- ляется по ЕТУ 100/5) Ball bearing (delivered according to ETY 100/5)	2	

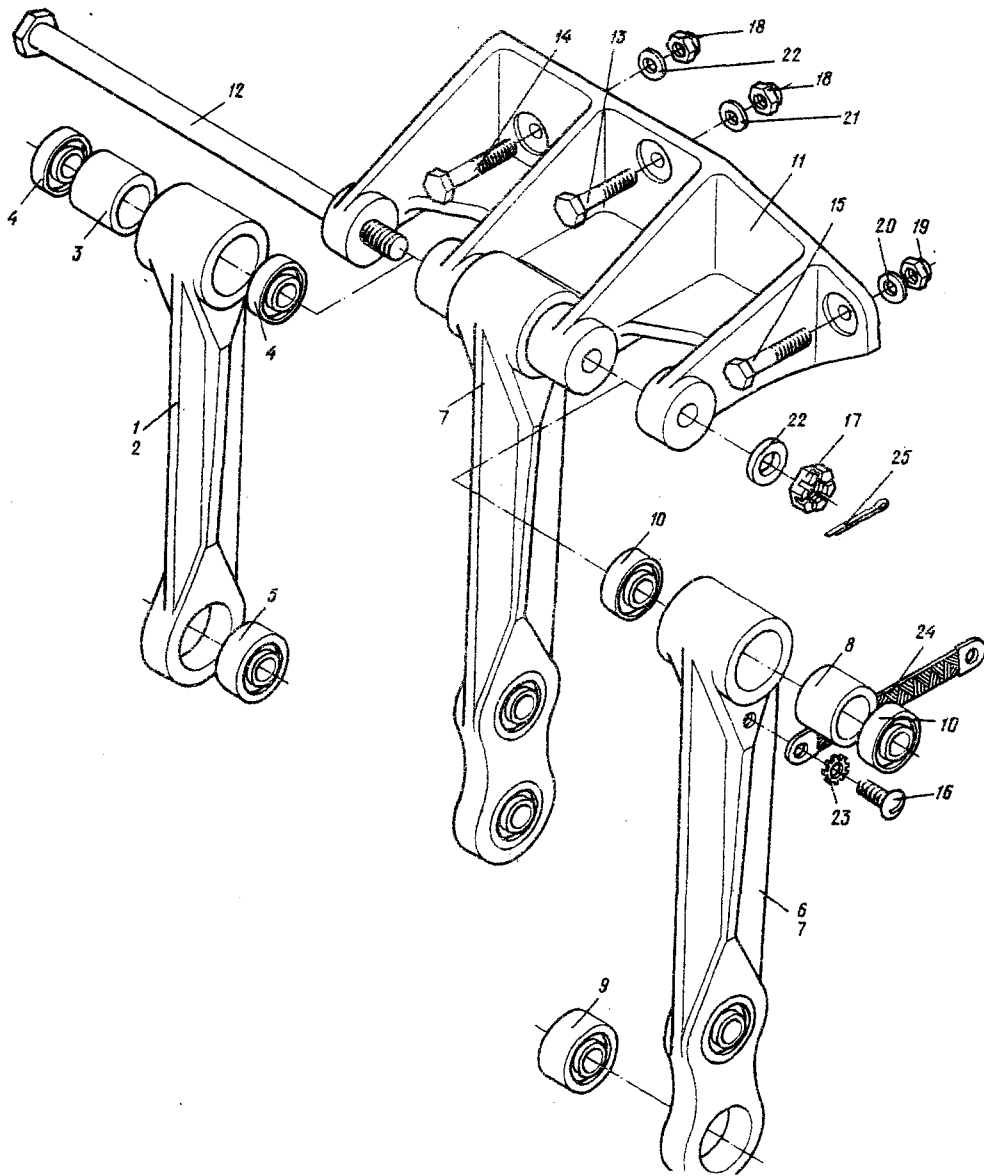

№ рисунка и позиции Figure and Item No.	Обозначение Part number	Наименование Nomenclature  1234567	К-во на сборку Units per Assy	Приме- няе- мость Effectivity
4-II	24-5202-9	. Кронштейн Bracket	I	
I2	3027A-7-I64-4 Кд	. Болт Bolt	I	
I3	302IA-6-24 Кд	. Болт Bolt	I	
I4	302IA-6-28 Кд	. Болт Bolt	I	
I5	302IA-8-28 Кд	. Болт Bolt	I	
I6	3I66A-4-7 Кд	. Винт Screw	6	
I7	334IA-6 Кд	. Гайка Nut	I	
I8	3373A-6 Кд	. Гайка Nut	2	
I9	3373A-8 Кд	. Гайка Nut	I	
20	3402A-I,5-8-I4 Кд	. Шайба Washer	I	
2I	3402A-2-6-I2 Кд	. Шайба Washer	I	
22	3402A-I-6-I2 Кд	. Шайба Washer	2	
23	6057C56-4,2	. Шайба металлизации Bonding washer	6	
24	99AH-I-I00	. Перемычка металлизации Bonding strip	3	
25	I,5x20-002 ГОСТ 397-66	. Шпилька Cotter pin	I	



Рис. 5. УСТАНОВКА УЗЛА УПРАВЛЕНИЯ НА ШПАНГОУТЕ 21  
Fig. 5. CONTROL LINKAGE ASSEMBLY ON FRAME No. 21

305  
306

5.03.74

6.2. Pages 23/24

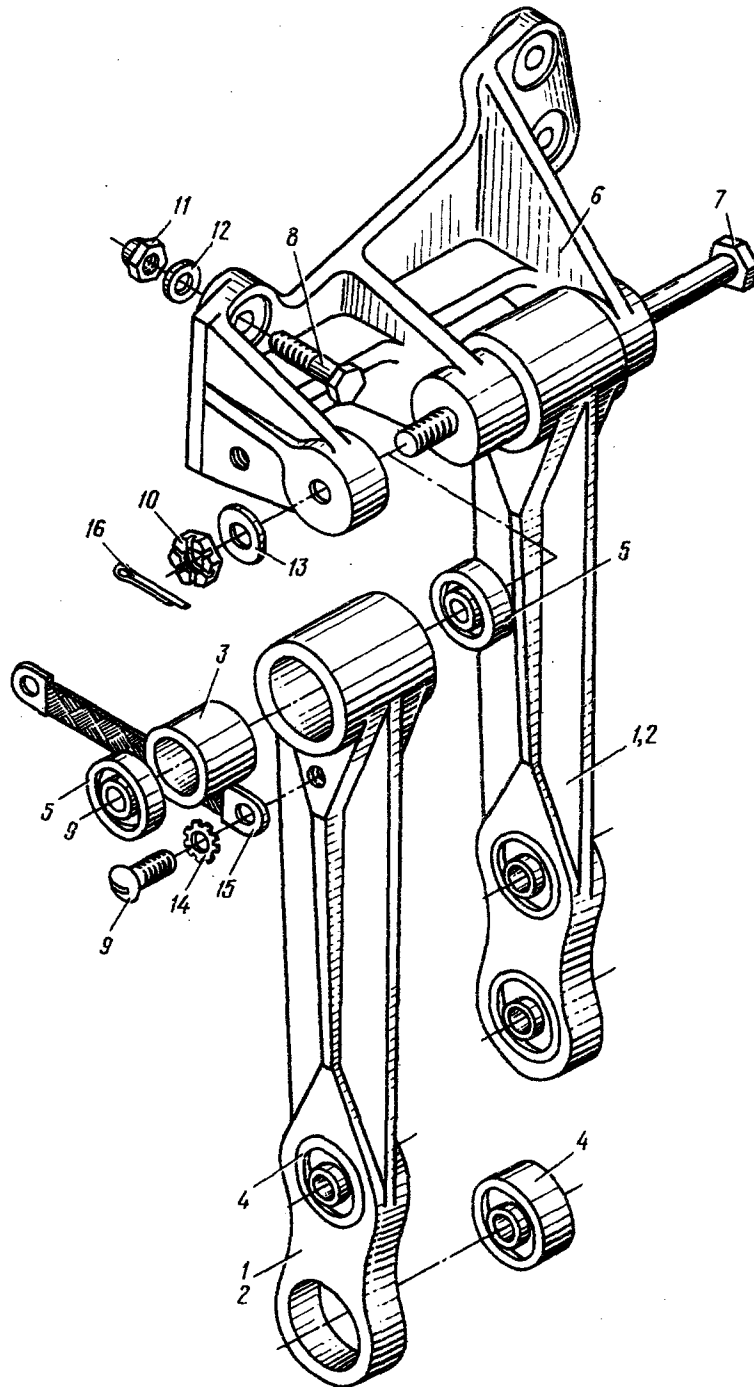

№ рисунка и позиции Figure and Item No.	Обозначение Part number	Наименование Nomenclature	К-во на сборку Units per Assy	Приме- няе- мость Effectivity
		1234567		
	24-5208-20	УСТАНОВКА УЗЛА УПРАВЛЕНИЯ НА ШЛАНГОУТЕ 2I (см. 6.2, рис. I, поз. 7) CONTROL LINKAGE ASSEMBLY ON FRAME No. 21 (See 6.2, Fig. 1, Item No. 7)	I	
5-I	24-5202-10	. Качалка в сборе Bellcrank, assy	2	
2	24-5202-10-3	.. Качалка Bellcrank	I	
3	24-5109-II-I	.. Втулка Bush	I	
4	HУ981067	.. Шарикоподшипник (постав- ляется по ЕТУ 100/5) Ball bearing (delivered according to EТУ 100/5)	2	
5	HУ980077	.. Шарикоподшипник (постав- ляется по ЕТУ 100/5) Ball bearing (delivered according to EТУ 100/5)	2	
6	24-5203-5	. Кронштейн Bracket	I	
7	3027A-7-II2-3,5 Кд	. Болт Bolt	I	
8	4916A-5-I8 Кд	. Болт Bolt	4	
9	3166A-4-7 Кд	. Винт Screw	4	
10	3341A-6 Кд	. Гайка Nut	I	
11	3373A-5 Кд	. Гайка Nut	4	
12	3402A-0,8-5-10 Кд	. Шайба Washer	4	

№ рисунка и позиции Figure and Item No.	Обозначение Part number	Наименование Nomenclature	К-во на сборку Units per Assy	Приме- няе- мость Effectivity
		1234567.		
5-13	3402A-I-6-I2 Кд	. Шайба Washer	1	
14	6057C56-4,2	. Шайба металлизации Bonding washer	4	
15	99AH-I-100	. Перемычка металлизации Bonding strip	2	
16	I,5x20-002 ГОСТ 397-66	. Шплинт Cotter pin	1	



Рис. 6. УСТАНОВКА УЗЛА УПРАВЛЕНИЯ НА ШПАНГОУТФ 23  
Fig. 6. CONTROL LINKAGE ASSEMBLY ON FRAME No. 23



№ рисунка и позиции Figure and Item No.	Обозначение Part number	Наименование Nomenclature	К-во на сборку Units per Assy	Приме- няе- мость Effectivity
		1234567		
	24-5207-0	УСТАНОВКА УЗЛА УПРАВЛЕНИЯ НА ШЛАНГОВУТЕ 23 (см. 6.2, рис. I, поз. 6) CONTROL LINKAGE ASSEMBLY ON FRAME No. 23 (See 6.2, Fig. 1, Item No. 6)	I	
6-I	24-5I09-I0	. Качалка в сборе Bellcrank, assy	2	
2	24-5I09-I0-3	.. Качалка Bellcrank	I	
3	24-5I09-II-I	.. Втулка Bush	I	
4	HT980077	.. Шарикоподшипник (постав- ляется по ЕТУ I00/5) Ball bearing (delivered according to ETY 100/5)	2	
5	HУ98I067	.. Шарикоподшипник (постав- ляется по ЕТУ I00/5) Ball bearing (delivered according to ETY 100/5)	I	
6	24-5207-4	. Кронштейн Bracket	I	
7	3027A-7-II2-3,5 Кд	. Болт Bolt	I	
8	49I6A-5-I8 Кд	. Болт Bolt	2	
9	49I6A-5-20 Кд	. Болт Bolt	2	
IO	3I66A-4-7 Кд	. Винт Screw	4	
II	334IA-6 Кд	. Гайка Nut	I	

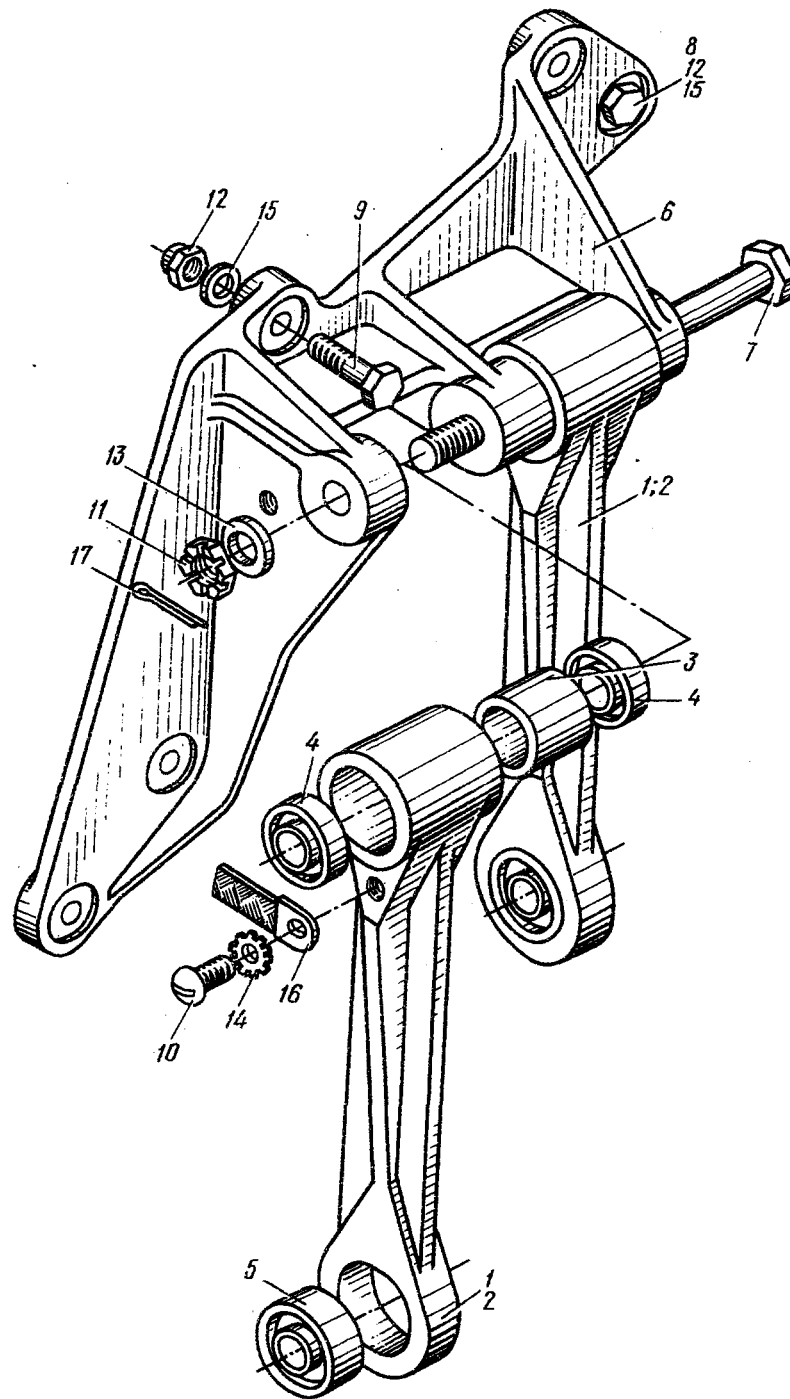

№ рисунка и позиции Figure and Item No.	Обозначение Part number	Наименование Nomenclature	К-во на сборку Units per Assy	Приме- няе- мость Effectivity
		1234567		
6-12	3373A-5 Кд	. Гайка Nut	4	
13	3402A-I-6-12 Кд	. Шайба Washer	1	
14	6057A56-4,2	. Шайба металлизации Bonding washer	4	
15	3402A-I-5-10 Кд	. Шайба Washer	4	
16	99AH-I-100	. Перемычка металлизации Bonding strip	2	
17	I,5x20-002 ГОСТ 397-66	. Шплинт Cotter pin	1	



Рис. 7. УСТАНОВКА УЗЛА УПРАВЛЕНИЯ НА ШПАНГОУТЕ 29  
Fig. 7. CONTROL LINKAGE ASSEMBLY ON FRAME No. 29



№ рисунка и позиции Figure and Item No.	Обозначение Part number	Наименование Nomenclature	К-во на сборку Units per Assy	Приме- няе- мость Effectivity
		1234567		
	34-5207-0	УСТАНОВКА УЗЛА УПРАВЛЕНИЯ НА ИПАНГОУТЕ 29 (см. 6.2, рис. I, поз. 4) CONTROL LINKAGE ASSEMBLY ON FRAME No. 29 (See 6.2, Fig. 1, Item No. 4)	I	
7-I	24-5I09-IO	. Качалка в сборе Bellcrank, assy	2	
2	24-5I09-IO-3	.. Качалка Bellcrank	I	
3	24-5I09-II-I	.. Втулка Bush	I	
4	HT980077	.. Шарикоподшипник (постав- ляется по ЕТУ 100/5) Ball bearing (delivered according to ETY 100/5)	2	
5	HT981067	.. Шарикоподшипник (постав- ляется по ЕТУ 100/5) Ball bearing (delivered according to ETY 100/5)	I	
6	26-5207-5	. Кронштейн Bracket	I	
7	3027A-7-II2-3,5 Кд	. Болт Bolt	I	
8	49I6A-5-22 Кд	. Болт Bolt	3	
9	49I6A-5-24 Кд	. Болт Bolt	I	
IO	3I66A-4-7 Кд	. Винт Screw	4	
II	334IA-6 Кд	. Гайка Nut	I	

№ рисунка и позиции Figure and Item No.	Обозначение Part number	Наименование Nomenclature	К-во на сборку Units per Assy	Приме- няе- мость Effectivity
		1234567		
7-12	3373A-5 Кд	. Гайка Nut	4	
I3	3402A-I-6-I2 Кд	. Шайба Washer	I	
I4	3402A-I,5-5-I0 Кд	. Шайба Washer	I	
I5	3402A-0,5-5-I0 Кд	. Шайба Washer	3	
I6	6057C56-4,2	. Шайба металлизации Bonding washer	4	
I7	99AH-I-I00	. Перемичка металлизации Bonding strip	2	
I8	I,5x20-002 ГОСТ 397-66	. Шплинт Cotter pin	I	

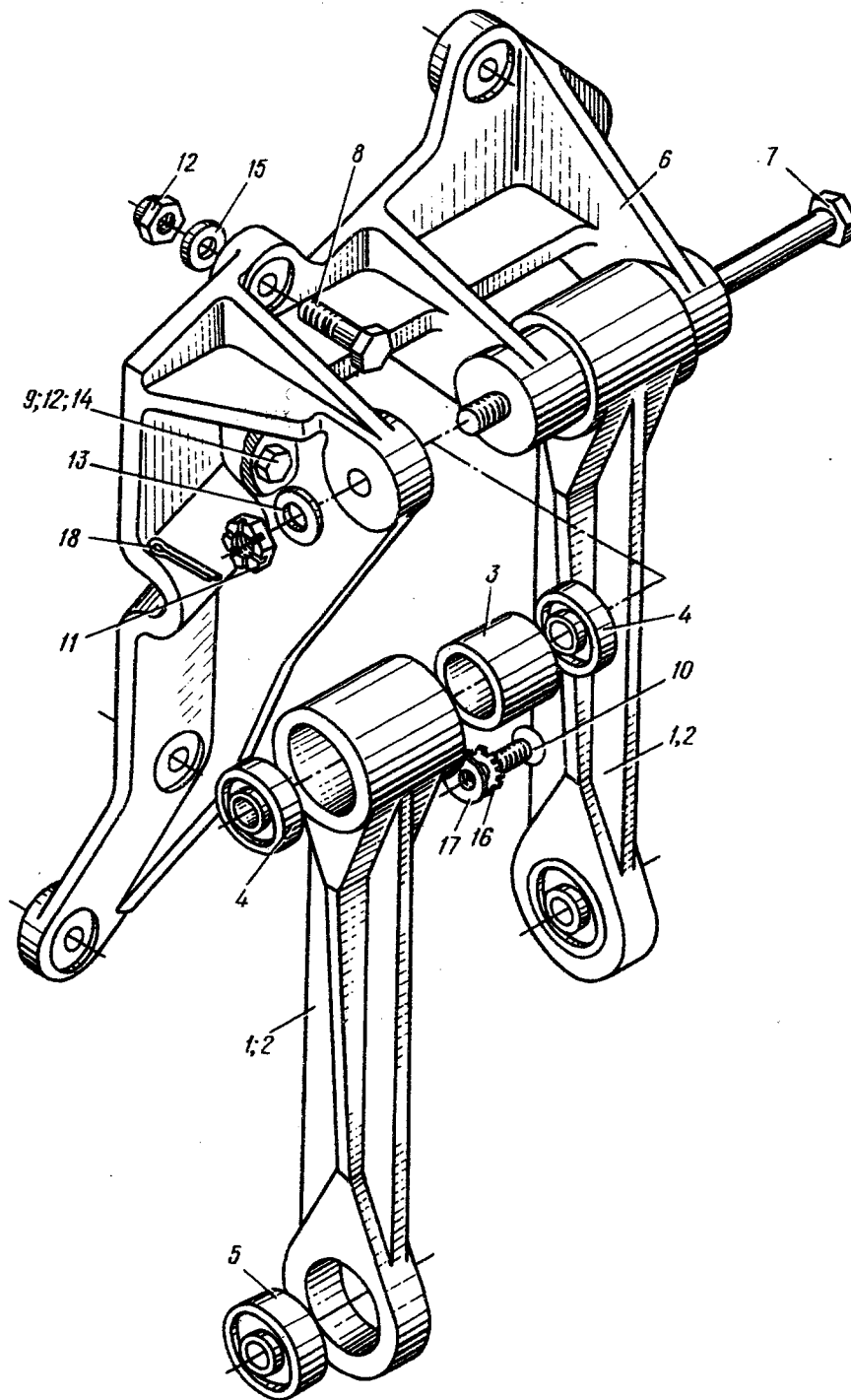

Рис. 8. УСТАНОВКА УЗЛА УПРАВЛЕНИЯ НА ШПАНГΟΥТАХ 25 И 27  
Fig. 8. CONTROL LINKAGE ASSEMBLY ON FRAMES Nos 25 AND 27



№ рисунка и позиции Figure and Item No.	Обозначение Part number	Наименование Nomenclature	К-во на сборку Units per Assy	Приме- няе- мость Effectivity
		1234567		
	24-5203-0	УСТАНОВКА УЗЛА УПРАВЛЕНИЯ НА ШПАНГОУТАХ 25 и 27 (см. 6.2, рис. I, поз. 5) CONTROL LINKAGE ASSEMBLY ON FRAME Nos 25 AND 27 (See 6.2, Fig. 1, Item No. 5)	2	
8-I	24-5I09-I0	. Качалка в сборе Bellcrank, assy	2	
2	24-5I09-I0-3	.. Качалка Bellcrank	I	
3	24-5I09-II-I	.. Втулка Bush	I	
4	HT980077	.. Шарикоподшипник (постав- ляется по ЕТУ 100/5) Ball bearing (delivered according to ETY 100/5)	2	
5	HT98I067	.. Шарикоподшипник (постав- ляется по ЕТУ 100/5) Ball bearing (delivered according to ETY 100/5)	I	
6	24-5203-5	. Кронштейн Bracket	I	
7	3027A-7-II2-3,5 Кд	. Болт Bolt	I	
8	49I6A-5-20 Кд	. Болт Bolt	2	
9	49I6A-5-I8 Кд	. Болт Bolt	2	
10	3I66A-4-7 Кд	. Винт Screw	4	
II	334IA-6 Кд	. Гайка Nut	I	

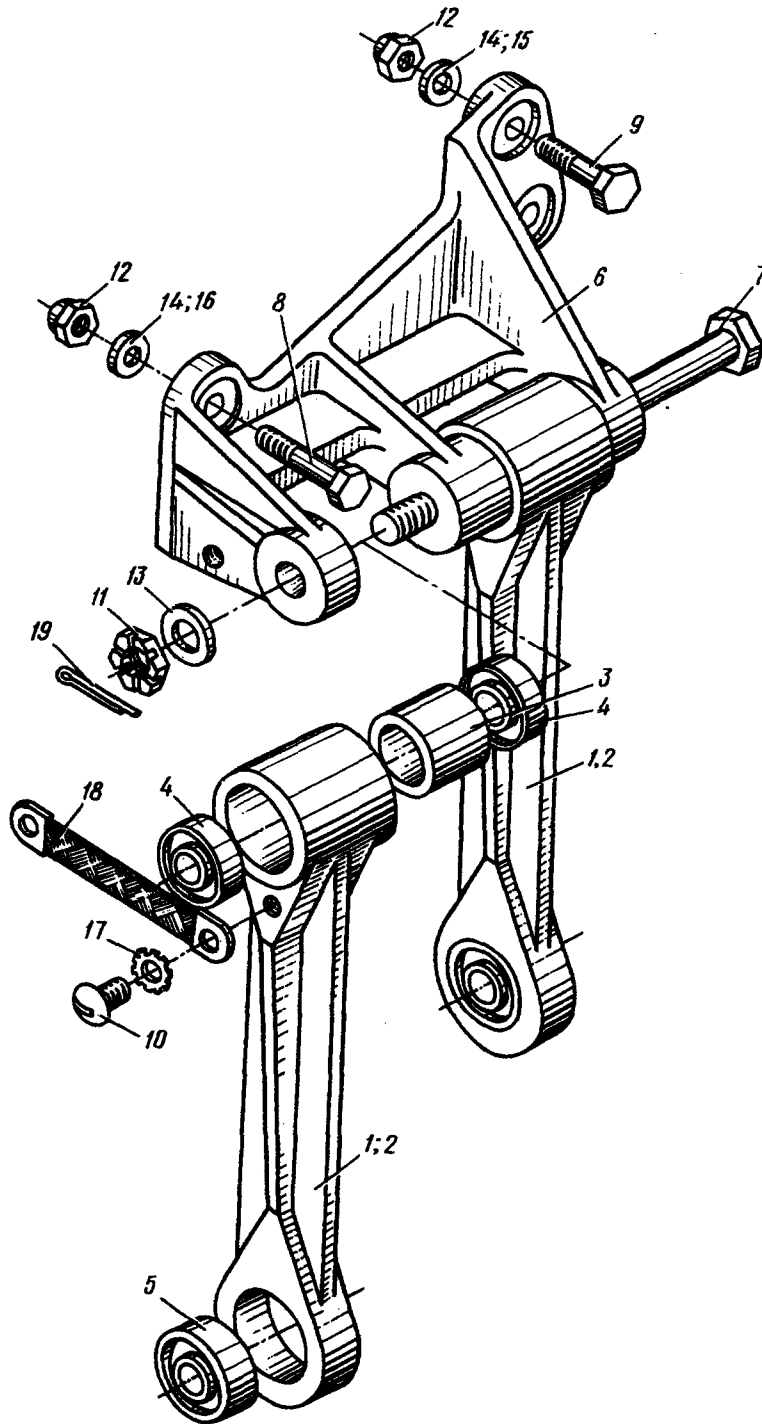

№ рисунка и позиции Figure and Item No.	Обозначение Part number	Наименование Nomenclature  1234567	К-во на сборку Units per Assy	Приме- няе- мость Effectivity
8-12	3373A-5 Кд	. Гайка Nut	4	
13	3402A-I-6-12 Кд	. Шайба Washer	1	
14	3402A-0,8-5-10 Кд	. Шайба Washer	4	
15	3402A-I,5-5-10 Кд	. Шайба Washer	2	
16	3402A-I-5-10 Кд	. Шайба Washer	2	
17	6057C56-4,2	. Шайба металлизации Bonding washer	4	
18	99АН-I-I00	. Перемычка металлизации Bonding strip	2	
19	I,5x20-002 ГОСТ 397-66	. Шплинт Cotter pin	1	



Рис. 1. УПРАВЛЕНИЕ САМОЛЕТОМ В ХВОСТОВОЙ ЧАСТИ ФЮЗЕЛЯЖА (на 4 листах. Лист 1)  
Fig. 1. FLIGHT CONTROL SYSTEM COMPONENTS IN FUSELAGE TAIL SECTION (Sheet 1 of 4)

322

5.03.74

6.3. Pages 1/2

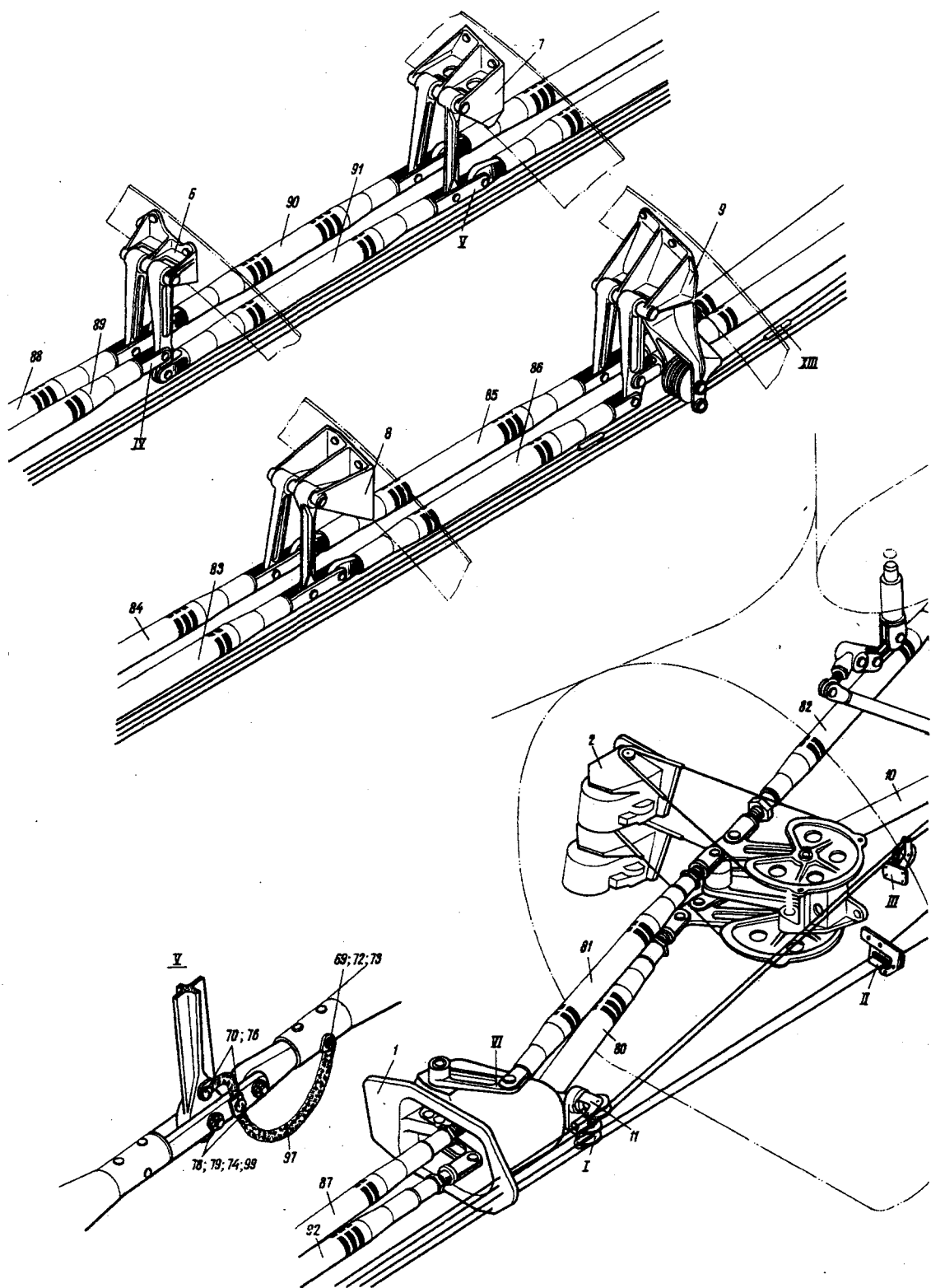



Рис. 1. УПРАВЛЕНИЕ САМОЛЕТОМ В ХВОСТОВОЙ ЧАСТИ ФЮЗЕЛЯЖА (на 4 листах. Лист 2)  
Fig. 1. FLIGHT CONTROL SYSTEM COMPONENTS IN FUSELAGE TAIL SECTION (Sheet 2 of 4)





Рис. 1. УПРАВЛЕНИЕ САМОЛЕТОМ В ХВОСТОВОЙ ЧАСТИ ФЮЗЕЛЯЖА (на 4 листах. Лист 3)  
Fig. 1. FLIGHT CONTROL SYSTEM COMPONENTS IN FUSELAGE TAIL SECTION (Sheet 3 of 4)

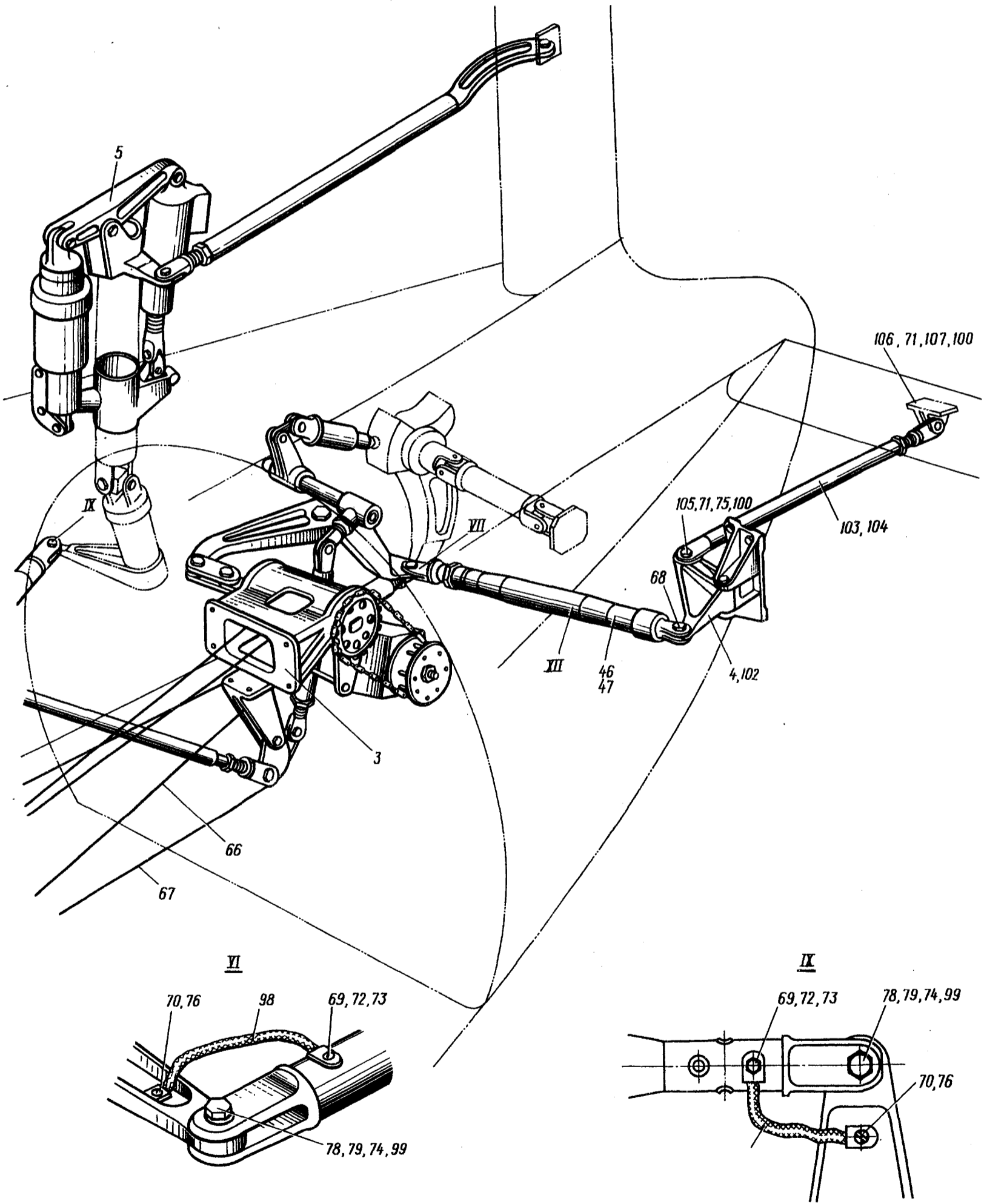

Рис. 1. УПРАВЛЕНИЕ САМОЛЕТОМ В ХВОСТОВОЙ ЧАСТИ ФЮЗЕЛЯЖА (на 4 листах. Лист 4)  
 Fig. 1. FLIGHT CONTROL SYSTEM COMPONENTS IN FUSELAGE TAIL SECTION (Sheet 4 of 4)

6.3. Page 6

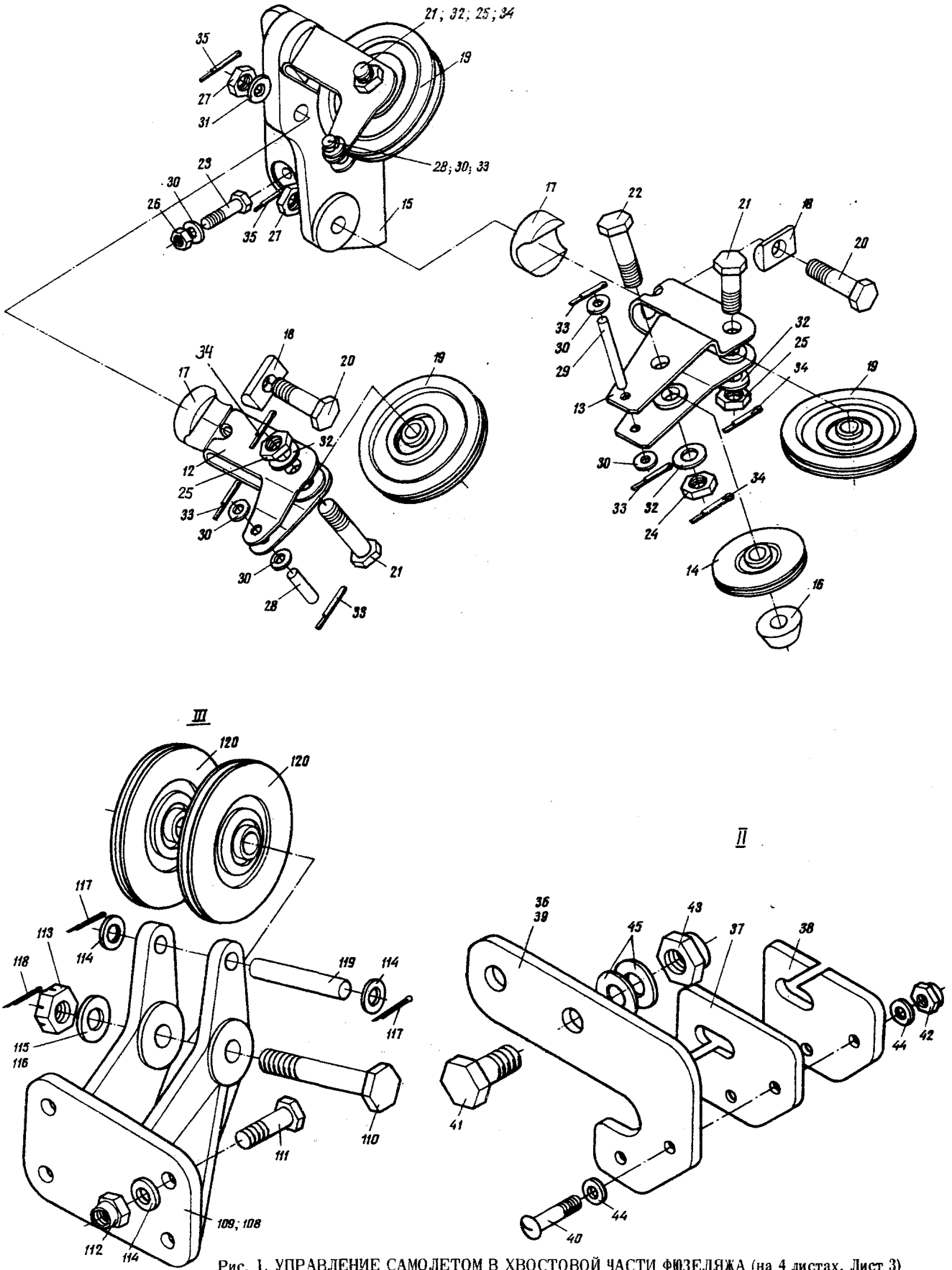
5.03.74

326

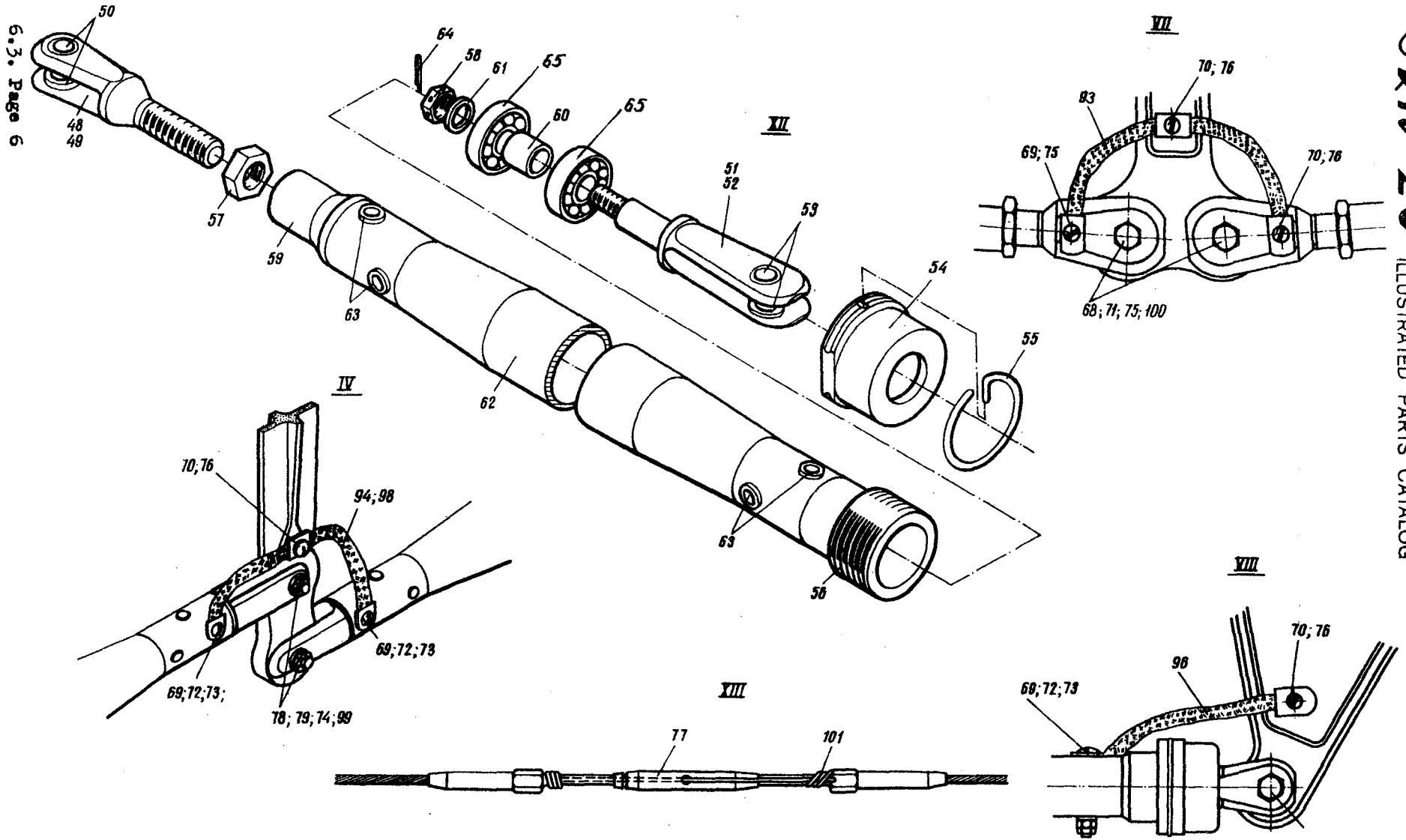
АН-26

ИЛЛЮСТРИРОВАННЫЙ КАТАЛОГ ДЕТАЛЕЙ  
 ILLUSTRATED PARTS CATALOG

Книга  
 Book 2

№ рисунка и позиции Figure and Item No.	Обозначение Part number	Наименование Nomenclature	К-во на сборку Units per Assy	Приме- няе- мость Effectivity
		1234567		
		<p><b>3. РАСПОЛОЖЕНИЕ УПРАВЛЕНИЯ В ХВОСТОВОЙ ЧАСТИ ФУЗЕЛЯЖА</b> <u>FLIGHT CONTROL SYSTEM COMPONENTS IN FUSELAGE TAIL SECTION</u></p> <p><b>УПРАВЛЕНИЕ САМОЛЕТОМ В ХВОСТОВОЙ ЧАСТИ ФУЗЕЛЯЖА</b> FLIGHT CONTROL SYSTEM COMPONENTS IN FUSELAGE TAIL SECTION</p>		
I-I	26-5300-0			
	26-5301-0	<p>. Установка гермоузла на шпангоуте 40 (см. 6.3, рис. 4) Pressure seal on frame No.40 (See 6.3, Fig. 4)</p>	I	
2	26-5302-0	<p>. Установка рулевых машинок автопилота на шпангоуте 43 (см. 6.3, рис. 5) Autopilot servo units on frame No. 43 (See 6.3, Fig.5)</p>	I	
3	26-5303-0	<p>. Установка механизма управления триммерами руля высоты и стопорением рулей (см. 6.3, рис. 6) Elevator trim tab control mechanism and control surfaces locking system mechanism (See 6.3, Fig. 6)</p>	I	
4	26-5304-10	<p>. Кронштейн с качалкой в правом руле высоты (см. 6.3, рис. 2) Bracket with bellcrank in elevator right-hand section (See 6.3, Fig. 2)</p>	I	



№ рисунка и позиции Figure and Item No.	Обозначение Part number	Наименование Nomenclature	К-во на сборку Units per Assy	Приме- няе- мость Effectivity
		1234567		
I-5	26-5305-500	. Управление совмещенным триммером-сервокомпенсатором руля направления (см. 6.3, рис. 7) Rudder combined trim/balance tab control system (See 6.3, Fig. 7)	I	
6	26-5310-0	. Установка узла управления на шпангоуте 31 (см. 6.3, рис. 8) Linkage assembly on frame No. 31 (See 6.3, Fig. 8)	I	
7	26-5311-0	. Установка узла управления на шпангоуте 33 (см. 6.3, рис. 9) Linkage assembly on frame No. 33 (See 6.3, Fig. 9)	I	
8	26-5312-0	. Установка узла управления на шпангоуте 35 (см. 6.3, рис. 10) Linkage assembly on frame No. 35 (See 6.3, Fig. 10)	I	
9	26-5313-0	. Установка узла управления на шпангоуте 38 (см. 6.3, рис. 11) Linkage assembly on frame No. 38 (See 6.3, Fig. 11)	I	
10	26-5300-120	. Тяга Control rod	I	
11	26-5300-70	. Кронштейн с роликами на шпангоуте 40 Support bracket with pulleys on frame No. 40	I	

№ рисунка и позиции Figure and Item No.	Обозначение Part number	Наименование Nomenclature	К-во на сборку Units per Assy	Приме- няе- мость Effectivity
		1234567		
I-12	24-5300-42	.. Скоба в сборе Cleat, assy	2	
I3	26-5300-43	.. Скоба в сборе Cleat, assy	I	
I4	26-5300-46	.. Ролик в сборе Pulley, assy	I	
I5	26-5300-7I	.. Кронштейн Bracket	I	
I6	26-5300-45	.. Втулка Bush	I	
I7	24-5300-43	.. Сухарь Block	3	
I8	24-5300-44	.. Сухарь Block	3	
I9	472050-50-7	.. Ролик Pulley	3	
20	49I6A-8-28-4 Кд	.. Болт Bolt	3	
2I	8I7AH-26	.. Болт Bolt	3	
22	3027A-7-34-3 Кд	.. Болт Bolt	I	
23	302IA-5-22 Кд	.. Болт Bolt	4	
24	334IA-6 Кд	.. Гайка Nut	I	
25	8I8AH	.. Гайка Nut	3	
26	3373A-5 Кд	.. Гайка Nut	4	
27	334IA-8 Кд	.. Гайка Nut	3	

№ рисунка и позиции Figure and Item No.	Обозначение Part number	Наименование Nomenclature 1234567	К-во на сборку Units per Assy	Приме- няе- мость Effectivity
I-28	258АН-22	.. Предохранитель Guard	2	
29	258АН-34	.. Предохранитель Guard	1	
30	3401А-0,8-5-10	.. Шайба Washer	10	
31	3402А-0,5-8-16 Кд	.. Шайба Washer	3	
32	3402А-1,5-7-14 Кд	.. Шайба Washer	4	
33	1,5x10-002 ГОСТ 397-66	.. Шплинт Cotter pin	6	
34	1,5x25-002 ГОСТ 397-66	.. Шплинт Cotter pin	3	
35	2x25-002 ГОСТ 397-66	.. Шплинт Cotter pin	3	
36	26-5300-80	. Направляющая троса на шпангоуте 43 Cable fairlead on frame No. 43	1	
37	26-5300-81	.. Направляющая Fairlead	1	
38	26-5300-82	.. Направляющая Fairlead	1	
39	26-5300-83	.. Накладка Cover plate	1	
40	3051А-4-20 Кд	.. Болт Bolt	2	
41	3024А-8-26 Кд	.. Болт Bolt	2	
42	3373А-4 Кд	.. Гайка Nut	2	
43	3374А-8 Кд	.. Гайка Nut	2	
44	3401А-0,8-4-10	.. Шайба Washer	4	

№ рисунка и позиции Figure and Item No.	Обозначение Part number	Наименование Nomenclature	К-во на сборку Units per Assy	Приме- няе- мость Effectivity
		1234567		
I-45	3402A-I,5-8-16 Кд	.. Шайба Washer	3	
46	26-5300-220-I	. Тяга в сборе левая Left-hand control rod, assy	I	
47	26-5300-220-2	. Тяга в сборе правая Right-hand control rod, assy	I	
48	24-5300-37	.. Вилка в сборе Fork, assy	I	
49	24-5300-37-3	... Вилка Fork	I	
50	24I4A57-5-7-3-2 Кд	... Втулка Bush	2	
5I	24-5300-39	.. Вилка в сборе Fork, assy	I	
52	24-5300-39-3	... Вилка Fork	I	
53	24I4A57-5-7-3-2 Кд	... Втулка Bush	2	
54	24-5300-3I	.. Гайка Nut	I	
55	24-5300-33	.. Кольцо Ring	I	
56	24-5300-34	.. Стакан Sleeve	I	
57	3320A-8 Кд	.. Гайка Nut	I	
58	3327A-5 Кд	.. Гайка Nut	I	
59	8382C5I-I Кд	.. Стакан Sleeve	I	
60	2406A57-7-9-I4	.. Втулка Bush	I	
6I	3402A-0,8-5-10 Кд	.. Шайба Washer	I	
62	736AH-3I-I269	.. Труба левая Tube, left	I	

№ рисунка и позиции Figure and Item No.	Обозначение Part number	Наименование Nomenclature	К-во на сборку Units per Assy	Приме- няе- мость Effectivity
		1234567		
	736АН-3I-II57	.. Труба правая Tube, right	I	
I-63	745АН-27	.. Заклепка Rivet	4	
64	I,5xI5-002 ГОСТ 397-66	.. Шплинт Cotter pin	I	
65	НУ26	.. Шарикоподшипник (постав- ляется по ЕТУ 100/5) Ball bearing (delivered according to ETY 100/5)	2	
66	24-52II-0-I	. Трос управления стопорением в сборе Locking system control cable, assy	I	
67	26-52II-0	. Трос управления стопорением в сборе Locking system control, cable, assy	I	
68	3027A-5-22-3 Кд	. Болт Bolt	4	
69	3050A-3-34 Кд	. Болт Bolt	I4	
70	3I66A-4-7 Кд	. Винт Screw	26	
7I	334IA-5 Кд	. Гайка Nut	8	
72	3373A-3 Кд	. Гайка Nut	I4	
73	340IA-0,8-3-6	. Шайба Washer	I6	
74	3402A-0,5-7-I2 Кд	. Шайба Washer	28	
75	3402A-0,8-5-I0 Кд	. Шайба Washer	6	
76	6057056-4,2	. Шайба металлизации Bonding washer	26	

№ рисунка и позиции Figure and Item No.	Обозначение Part number	Наименование Nomenclature	К-во на сборку Units per Assy	Приме- няе- мость Effectivity
		1234567		
I-77	240C50-6	. Муфта Coupling	4	
78	8I7AH-26	. Болт Bolt	26	
79	8I8AH	. Гайка Nut	26	
80	763AH3 $\frac{I4}{II56}$ I28I	. Тяга управления рулем высоты Elevator control rod	I	
8I	763AH3 $\frac{8}{IO92}$ I2I6,5	. Тяга управления рулем направления Rudder control rod	I	
82	763AH3 $\frac{32}{7I4}$ 838,5	. Тяга управления рулем направления Rudder control rod	I	
83	768AHIA $\frac{I4}{923}$ IO25	. Тяга управления рулем направления Rudder control rod	I	
84	768AHIA $\frac{I4}{923}$ IO25	. Тяга управления рулем высоты Elevator control rod	I	
85	768AHIA $\frac{I2}{IO78}$ II80	. Тяга управления рулем высоты Elevator control rod	I	
86	765AHIA $\frac{8}{IO72}$ II35	. Тяга управления рулем направления Rudder control rod	I	
87	763AH3 $\frac{6}{IO55}$ II80	. Тяга управления рулем направления Rudder control rod	I	
88	768AHIA $\frac{IO}{808}$ 9IO	. Тяга управления рулем высоты Elevator control rod	I	
89	765AHIA $\frac{32}{802}$ 865	. Тяга управления рулем направления Rudder control rod	I	
90	768AHIA $\frac{8}{783}$ 885	. Тяга управления рулем высоты Elevator control rod	I	

№ рисунка и позиции Figure and Item No.	Обозначение Part number	Наименование Nomenclature	К-во на сборку Units per Assy	Применяемость Effectivity
		1234567		
I-91	738АН1А- <sup>8</sup> 930 814	. Тяга управления рулем направления Rudder control rod	I	
92	763АН2- <sup>14</sup> 1150 1040	. Тяга управления рулем высоты Elevator control rod	I	
93	100АН-I-70-I40	. Перемычка металлизации Bonding strip	I	
94	100АН-I-110-260	. Перемычка металлизации Bonding strip	2	
95	99АН-I-90	. Перемычка металлизации Bonding strip	I	
96	99АН-I-100	. Перемычка металлизации Bonding strip	4	
97	100АН-I-80-I60	. Перемычка металлизации Bonding strip	5	
98	100АН-I-80-220	. Перемычка металлизации (только для шпангоута 38) Bonding strip (for frame No. 38 only)	I	
99	I,5x25-002 ГОСТ 397-66	. Шпилька Cotter pin	26	
100	I,5x15-002 ГОСТ 397-66	. Шпилька Cotter pin	8	
101	КС I-Кл ГОСТ 792-67	. Проволока Locking wire	III AR	
102	24-5304-20	. Кронштейн с качалкой в левом руле высоты Bracket with bellcrank in L.H. elevator section	I	
103	24-5304-I60-I	. Тяга в сборе правая Control assy rod, right	I	
104	24-5304-I60-2	. Тяга в сборе левая Control rod assy, left	I	
105	3027А-5-24-3 Кл	. Болт Bolt	2	

№ рисунка и позиции Figure and Item No.	Обозначение Part number	Наименование Nomenclature	К-во на сборку Units per Assy	Приме- няе- мость Effectivity
		1234567		
I-I06	3027A-5-26-3 Кд	. Болт Bolt	2	
I07	3402A-I-6-I2 Кд	. Шайба Washer	2	
I08	26-5302-50	. Кронштейн с роликками на шпангоуте 43 Bracket with pulleys on frame No. 43	I	
I09	24-5300-5I	.. Кронштейн Bracket	I	
II0	3027A-7-40-3 Кд	.. Болт Bolt	I	
III	302IA-5-I6 Кд	.. Болт Bolt	4	
II2	3373A-5 Кд	.. Гайка Nut	4	
II3	334IA-6 Кд	.. Гайка Nut	I	
II4	340IA-0,8-5-I0	.. Шайба Washer	6	
II5	340IA-2-7-I4	.. Шайба Washer	I	
II6	3402A-I,5-6-I2 Кд	.. Шайба Washer	I	
II7	I,5xI0-002 ГОСТ 397-66	.. Шплинт Cotter pin	2	
II8	I,5x20-002 ГОСТ 397-66	.. Шплинт Cotter pin	I	
II9	258АН-38	.. Предохранитель Safety pin	I	
I20	472C50-50-7	.. Ролик Pulley	2	







Рис. 2. КРОНШТЕЙН С КАЧАЛКОЙ В ПРАВОМ РУЛЕ ВЫСОТЫ  
Fig. 2. BRACKET WITH BELLCRANK IN ELEVATOR RIGHT-HAND SECTION



№ рисунка и позиции Figure and Item No.	Обозначение Part number	Наименование Nomenclature	К-во на сборку Units per Assy	Приме- няе- мость Effectivity
		1234567		
	26-5304-10	<b>КРОНШТЕЙН С КАЧАЛКОЙ В ПРАВОМ РУЛЕ ВЫСОТЫ (см. 6.3, рис. 1, поз. 4)</b> BRACKET WITH BELLCRANK IN ELEVATOR RIGHT-HAND SECTION (See 6.3, Fig. 1, Item No. 4)		
2-I	26-5303-90	. Качалка в сборе Bellcrank, assy	I	
2	26-5304-90-3	.. Качалка Bellcrank	I	
3	24-5109-II-I	.. Втулка Bush	I	
4	Ш50	.. Подшипник шариковый (поставляется по ЕТУ 100/5) Ball-and-socket bearing (delivered according to ETU 100/5)	I	
5	НУ980077	.. Шарикоподшипник (постав- ляется по ЕТУ 100/5) Ball bearing (delivered according to ETU 100/5)	2	
6	НУ981065	.. Шарикоподшипник (постав- ляется по ЕТУ 100/5) Ball bearing (delivered according to ETU 100/5)	I	
7	24-5304-II	. Кронштейн Bracket	I	
8	3027А-7-50-3 Кд	. Болт Bolt	I	
9	3166А-4-6 Кд	. Винт Screw	I	
10	3341А-6 Кд	. Гайка Nut	I	

№ рисунка и позиции Figure and Item No.	Обозначение Part number	Наименование Nomenclature	К-во на сборку Units per Assy	Приме- няе- мость Effectivity
		1234567		
2-II	3402A-0,5-6-I2 Кд	. Шайба Washer	I	
I2	6057C56-4,2	. Шайба металлизации Bonding washer	I	
I3	100АН-I-80-I80	. Перемычка металлизации Bonding strip	I	
I4	I,5x20-002 ГОСТ 397-66	. Шпилька Cotter pin	I	
I5	30I7A-5-I8 Кд	. Болт Bolt	4	
I6	3373A-5 Кд	. Гайка Nut	4	
I7	340IA-0,8-5-I0	. Шайба Washer	4	

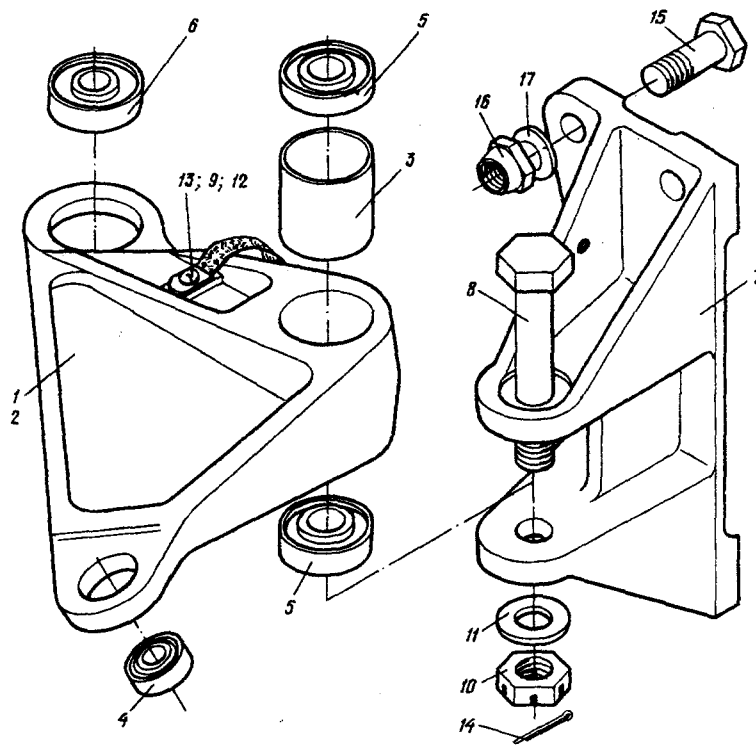

Рис. 3. КРОНШТЕЙН С КАЧАЛКОЙ В ЛЕВОМ РУЛЕ ВЫСОТЫ  
Fig. 3. BRACKET WITH BELLCRANK IN ELEVATOR LEFT-HAND SECTION



№ рисунка и позиции Figure and Item No.	Обозначение Part number	Наименование Nomenclature	К-во на сборку Units per Assy	Приме- няе- мость Effectivity
		1234567		
	26-5304-20	КРОНИТЕЙН С КАЧАЛКОЙ В ЛЕВОМ РУЛЕ ВЫСОТЫ (см. 6.3, рис. I, поз. 102) BRACKET WITH BELLCRANK IN ELEVATOR LEFT-HAND SECTION (See 6.3, Fig. 1, Item No.102)	I	
3-I	24-5304-II	. Кронштейн Bracket	I	
2	26-5304-100	. Качалка в сборе Bellcrank, assy	I	
3	26-5304-100-3	.. Качалка Bellcrank	I	
4	24-5109-II-I	.. Втулка Bush	I	
5	Ш5Ю	.. Подшипник шарнирный (поставляется по ЕТУ 100/5) Ball-and-socket bearing (delivered according to ETU 100/5)	I	
6	НУ980077	.. Шарикоподшипник (постав- ляется по ЕТУ 100/5) Ball bearing (delivered according to ETU 100/5)	2	
7	НУ981065	.. Шарикоподшипник (постав- ляется по ЕТУ 100/5) Ball bearing (delivered according to ETU 100/5)	I	
8	3027А-7-50-3 Кд	. Болт Bolt	I	
9	3166А-4-6 Кд	. Винт Screw	3	
10	3341А-6 Кд	. Гайка Nut	I	
11	3402А-0,5-6-12 Кд	. Шайба Washer	I	

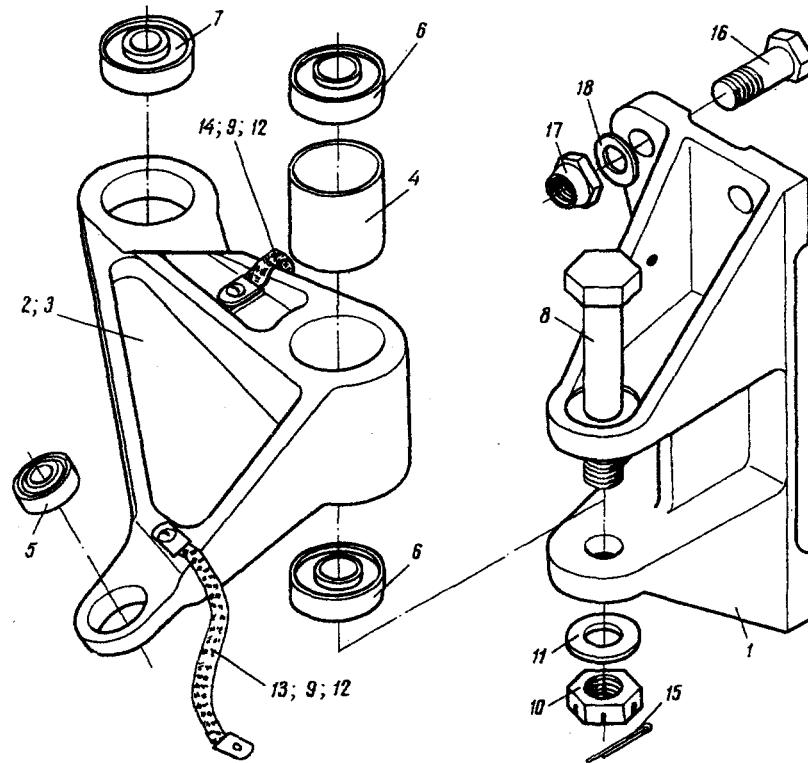

№ рисунка и позиции Figure and Item No.	Обозначение Part number	Наименование Nomenclature  1234567	К-во на сборку Units per Assy	Приме- няе- мость Effectivity
3-12	6057С56-4,2	. Шайба металлизации Bonding washer	3	
I3	99АН-I-I20	. Перемычка металлизации Bonding strip	I	
I4	I00АН-I-80-I80	. Перемычка металлизации Bonding strip	I	
I5	I,5x20-002 ГОСТ 397-66	. Шпилька Cotter pin	I	
I6	30I7A-5-I8 Кд	. Болт Bolt	4	
I7	3373A-5 Кд	. Гайка Nut	4	
I8	340IA-0,8-5-I0	. Шайба Washer	4	



Рис. 4. УСТАНОВКА ГЕРМОУЗЛА НА ШПАНГОУТЕ 40  
Fig. 4. PRESSURE SEAL ON FRAME No. 40



№ рисунка и позиции Figure and Item No.	Обозначение Part number	Наименование Nomenclature	К-во на сборку Units per Assy	Применяемость Effectivity
		1234567		
	26-530I-0	УСТАНОВКА ТЕРМОУЗЛА НА ШЛАНГОУТЕ 40 (см. 6.3, рис. I, поз. I) PRESSURE SEAL ON FRAME No. 40 (See 6.3, Fig. 1, Item No. 1)	I	
4-I	24-530I-20-I	. Фланец в сборе Flange, assy	I	
2	24-530I-20-3	.. Фланец Flange	I	
3	2503A-2	.. Пресс-масленка прямая Lubricator fitting, straight	I	
4	900706	.. Шарикоподшипник (поставляется по ЕТУ 100/5) Ball bearing (delivered according to ETV 100/5)	I	
5	24-530I-20-2	. Фланец в сборе Flange, assy	I	
6	24-530I-20-4	.. Фланец Flange	I	
7	2503A-2	.. Пресс-масленка прямая Lubricator fitting, straight	I	
8	НУ900706	.. Шарикоподшипник (поставляется по ЕТУ 100/5) Ball bearing (delivered according to ETV 100/5)	I	
9	26-530I-70	. Ось с качалкой в сборе Axle with bellcrank, assy	I	
10	26-530I-60	.. Качалка в сборе Bellcrank, assy	I	
II	26-530I-60-3	... Качалка Bellcrank	I	

№ рисунка и позиции Figure and Item No.	Обозначение Part number	Наименование Nomenclature	К-во на сборку Units per Assy	Приме- няе- мость Effectivity
		1234567		
4-12	HУ981067	... Шарикоподшипник (поставляется по ЕТУ 100/5) Ball bearing (delivered according to ETV 100/5)	I	
I3	24-530I-3I	.. Ось Axle	I	
I4	3033A-6-46-2,5 Кд	.. Болт конический Taper bolt	2	
I5	3327A-5 Кд	.. Гайка Nut	2	
I6	I249C50-5 Кд	.. Шайба Washer	2	
I7	I,6xI6-002 ГОСТ 397-66	.. Шплинт Cotter pin	2	
I8	26-530I-80	. Качалка в сборе Bellcrank, assy	2	
I9	26-530I-80-3	.. Качалка Bellcrank	I	
20	HУ981067	.. Шарикоподшипник (поставляется по ЕТУ 100/5) Ball bearing (delivered according to ETV 100/5)	I	
2I	26-530I-100	. Ось с качалкой в сборе Axle with bellcrank, assy	I	
22	26-530I-50	.. Качалка в сборе Bellcrank, assy	I	
23	26-530I-50-3	.. Качалка Bellcrank	I	
24	HУ981067	... Шарикоподшипник (поставляется по ЕТУ 100/5) Ball bearing (delivered according to ETV 100/5)	I	

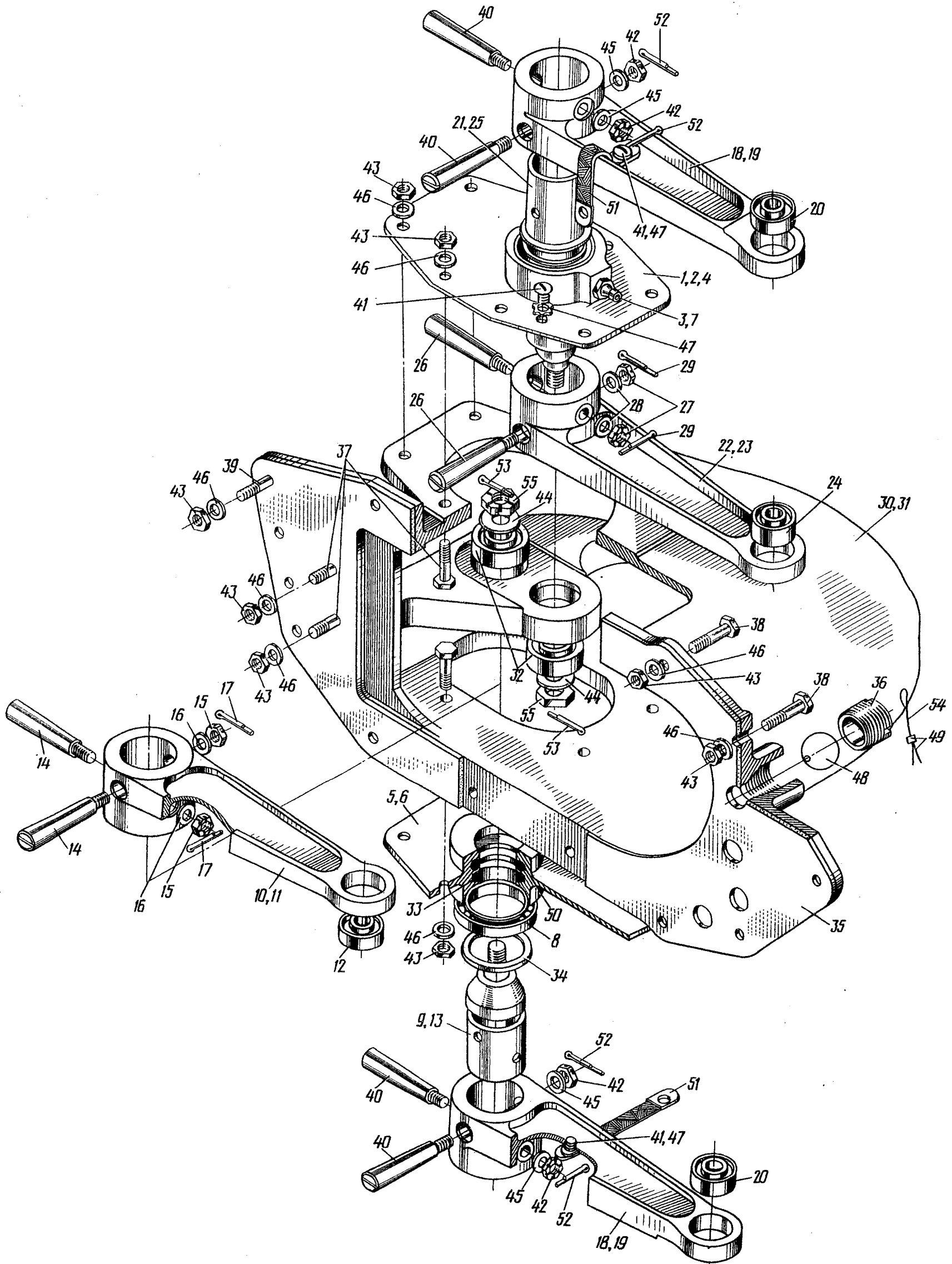
№ рисунка и позиции Figure and Item No.	Обозначение Part number	Наименование Nomenclature	К-во на сборку Units per Assy	Приме- няе- мость Effectivity
		1234567		
4-25	24-530I-3I	.. Ось Axle	I	
26	3033A-6-46-2,5 Кд	.. Конусный болт Taper bolt	2	
27	3327A-5 Кд	.. Гайка Nut	2	
28	I249C50-5 Кд	.. Шайба радиусная Saddle washer	2	
29	I,5xI5-002 ГОСТ 397-66	.. Шплинт Cotter pin	2	
30	24-530I-II0	. Корпус в сборе Pressure seal body, assy	I	
3I	24-530I-II0-3	.. Корпус Body	I	
32	HTI20ID	.. Шарикоподшипник (постав- ляется по ЕТУ 100/5) Ball bearing (delivered according to ETY 100/5)	2	
33	24-530I-2	. Кольцо Ring	2	
34	24-530I-4	. Шайба Washer	2	
35	24-530I-7	. Прокладка Gasket	I	
36	24-530I-II	. Гайка Nut	4	
37	302IA-5-22 Кд	. Болт Bolt	25	
38	302IA-5-26 Кд	. Болт Bolt	4	
39	302IA-5-28 Кд	. Болт Bolt	4	
40	3033A-6-46-2,5 Кд	. Болт конический Taper bolt	4	

№ рисунка и позиции Figure and Item No.	Обозначение Part number	Наименование Nomenclature	К-во на сборку Units per Assy	Приме- няе- мость Effectivity
		1234567		
4-4I	3I66A-4-6 Кд	. Винт Screw	4	
42	3327A-5 Кд	. Гайка Nut	4	
43	3373A-5 Кд	. Гайка Nut	33	
44	3402A-I,5-IO-20 Кд	. Шайба Washer	2	
45	I249C50-5 Кд	. Шайба радиусная Saddle washer	4	
46	I39AH-5 Кд	. Шайба Washer	33	
47	6057C56-4,2	. Шайба металлизации Bonding washer	4	
48	3905A-2,5	. Сердечник Ball	4	
49	2444A	. Пломба Seal	2	
50	3I3AH-30-5K	. Кольцо Ring	2	
5I	99AH-I-I00	. Перемычка металлизации Bonding strip	2	
52	I,5xI5-002 ГОСТ 397-66	. Шплинт Cotter pin	4	
53	2,5x25-002 ГОСТ 397-66	. Шплинт Cotter pin	2	
54	КС-I-Кд ГОСТ 792-67	. Проволока Locking wire	III AR	
55	334IA-IO Кд	. Гайка Nut	2	

351  
352

5.03.74

6.3. Pageв 31/32



Рис. 5. УСТАНОВКА РУЛЕВЫХ МАШИНОК АВТОПИЛОТА НА ШПАНГОУТЕ 43  
Fig. 5. AUTOPILOT SERVO UNITS ON FRAME No. 43

АН - 26

ИЛЛЮСТРИРОВАННЫЙ КАТАЛОГ ДЕТАЛЕЙ  
ILLUSTRATED PARTS CATALOG

Книга 2  
Book 2

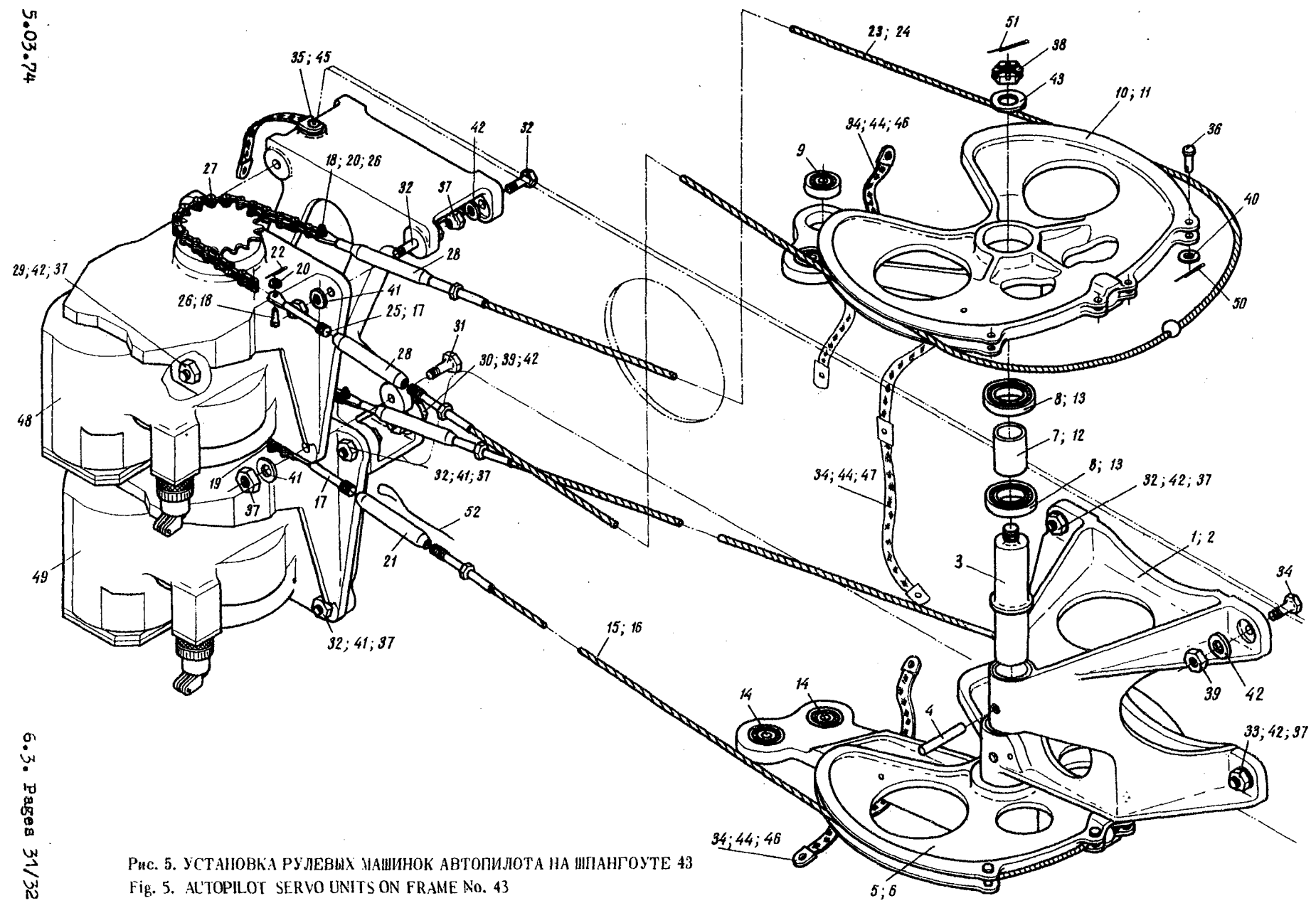



№ рисунка и позиции Figure and Item No.	Обозначение Part number	Наименование Nomenclature	К-во на сборку Units per Assy	Приме- няе- мость Effectivity
	26-5302-0	УСТАНОВКА РУЛЕВЫХ МАШИН АВТОПИЛОТА НА ШИАНГУТЕ 43 (см. 6.3, рис. I, поз. 2) AUTOPILOT SERVO UNITS ON FRAME No. 43 (See 6.3, Fig. 1, Item No. 2)	1234567	
5-I	24-5302-10	. Кронштейн в сборе Bracket, assy	I	
2	24-5302-10-3	.. Кронштейн Bracket	I	
3	24-5302-II	.. Ось Axle	2	
4	3610A-6-37 Кд	.. Заклепка Rivet	2	
5	24-5302-20-I	. Сектор в сборе Quadrant, assy	I	
6	24-5302-20-3	.. Сектор Quadrant	I	
7	24-5302-2I	.. Втулка Bush	I	
8	900904	.. Шарикоподшипник (поставляется по ЕТУ 100/5) Ball bearing (delivered according to ETY 100/5)	2	
9	HУ981067D	.. Шарикоподшипник (поставляется по ЕТУ 100/5) Ball bearing (delivered according to ETY 100/5)	2	
10	24-5302-20-2	. Сектор в сборе Quadrant, assy	I	
II	24-5302-20-5	.. Сектор Quadrant	I	

№ рисунка и позиции Figure and Item No.	Обозначение Part number	Наименование Nomenclature	К-во на сборку Units per Assy	Приме- няе- мость Effectivity
		1234567		
5-12	24-5302-2I	.. Втулка Bush	I	
I3	900904	.. Шарикоподшипник (поставляется по ЕТУ 100/5) Ball bearing (delivered according to ETY 100/5)	2	
I4	HV981067D	.. Шарикоподшипник (поставляется по ЕТУ 100/5) Ball bearing (delivered according to ETY 100/5)	2	
I5	24-5302-40-I	. Цепь с тросом в сборе Chain with cable, assy	I	
I6	Без номера No number	.. Трос с наконечниками и шариком в сборе Cable with end-pieces and ball, assy	I	
I7	24-5302-4I	.. Наконечник End-piece	2	
I8	24-5302-42	.. Валик Pin	2	
I9	ПР-12,7-1800-I ГОСТ 5.222-69	.. Цепь (поставляется длиной 368,3 мм) Chain (delivered 368.3mm long)	I	
20	3402A-I-7-12 Кд	.. Шайба Washer	2	
2I	24IC50-8	.. Муфта Coupling	2	
22	2xI5-002 ГОСТ 397-66	.. Шпилька Cotter pin	2	
23	24-5302-40-2	. Цепь с тросом в сборе Chain with cable, assy	I	

№ рисунка и позиции Figure and Item No.	Обозначение Part number	Наименование Nomenclature	К-во на сборку Units per Assy	Приме- няе- мость Effectivity
		1234567		
5-24	Без номера No number	.. Трос с наконечниками и шариком в сборе Cable with end-pieces and ball, assy	I	
25	24-5302-4I	.. Наконечник End-piece	2	
26	24-5302-42	.. Вашик Pin	2	
27	ПР-12,7-1800-I ГОСТ 5.222-69	.. Цепь (поставляется длиной 368,3 мм) Chain (delivered 368.3 mm long)	I	
28	24IC50-8	.. Муфта Coupling	2	
29	302IA-8-28 Кд	. Болт Bolt	I	
30	302IA-8-30 Кд	. Болт Bolt	I	
3I	302IA-8-32 Кд	. Болт Bolt	2	
32	302IA-8-34 Кд	. Болт Bolt	II	
33	302IA-8-42 Кд	. Болт Bolt	I	
34	3I66A-4-6 Кд	. Винт Screw	5	
35	3I66A-6-12 Кд	. Винт Screw	2	
36	I340C5I-3-I5-I3 Кд	. Вашик Pin	8	
37	3373A-8 Кд	. Гайка Nut	I6	
38	334IA-I2 Кд	. Гайка Nut	2	

№ рисунка и позиции Figure and Item No.	Обозначение Part number	Наименование Nomenclature	К-во на сборку Units per Assy	Приме- няе- мость Effectivity
		1234567		
5-39	3374А-8 Кд	. Гайка Nut	2	
40	3401А-0,5-3-6	. Шайба Washer	8	
41	3402А-1,5-8-16 Кд	. Шайба Washer	8	
42	3402А-2-8-16 Кд	. Шайба Washer	8	
43	3402А-1,5-12-28 Кд	. Шайба Washer	2	
44	6057С56-4,2	. Шайба металлизации Bonding washer	5	
45	6057С56-6,3	. Шайба металлизации Bonding washer	2	
46	100АН-7-100-220	. Перемычка металлизации Bonding strip	2	
47	100АН-1-110-280	. Перемычка металлизации Bonding strip	1	
48	5023Б-Н	. Рулевая машинка руля направления (из комплекта автопилота) Rudder servo unit (part of autopilot set)	1	
49	5023Б-Т	. Рулевая машинка руля высоты (из комплекта автопилота) Elevator servo unit (part of autopilot set)	1	
50	1х6-002 ГОСТ 397-66	. Шплинт Cotter pin	8	
51	2,5х30-002 ГОСТ 397-66	. Шплинт Cotter pin	2	
52	КС 0,8-Кд ГОСТ 792-67	. Проволока Locking wire	III AR	



Рис. 6. УСТАНОВКА МЕХАНИЗМА УПРАВЛЕНИЯ ТРИММЕРАМИ РУЛЯ ВЫСОТЫ И СТОПОРЕНИЕМ РУЛЕЙ (на 3 листах. Лист 1)

Fig. 6. ELEVATOR TRIM TAB CONTROL MECHANISM AND CONTROL SURFACES LOCKING SYSTEM MECHANISM (Sheet 1 of 3)



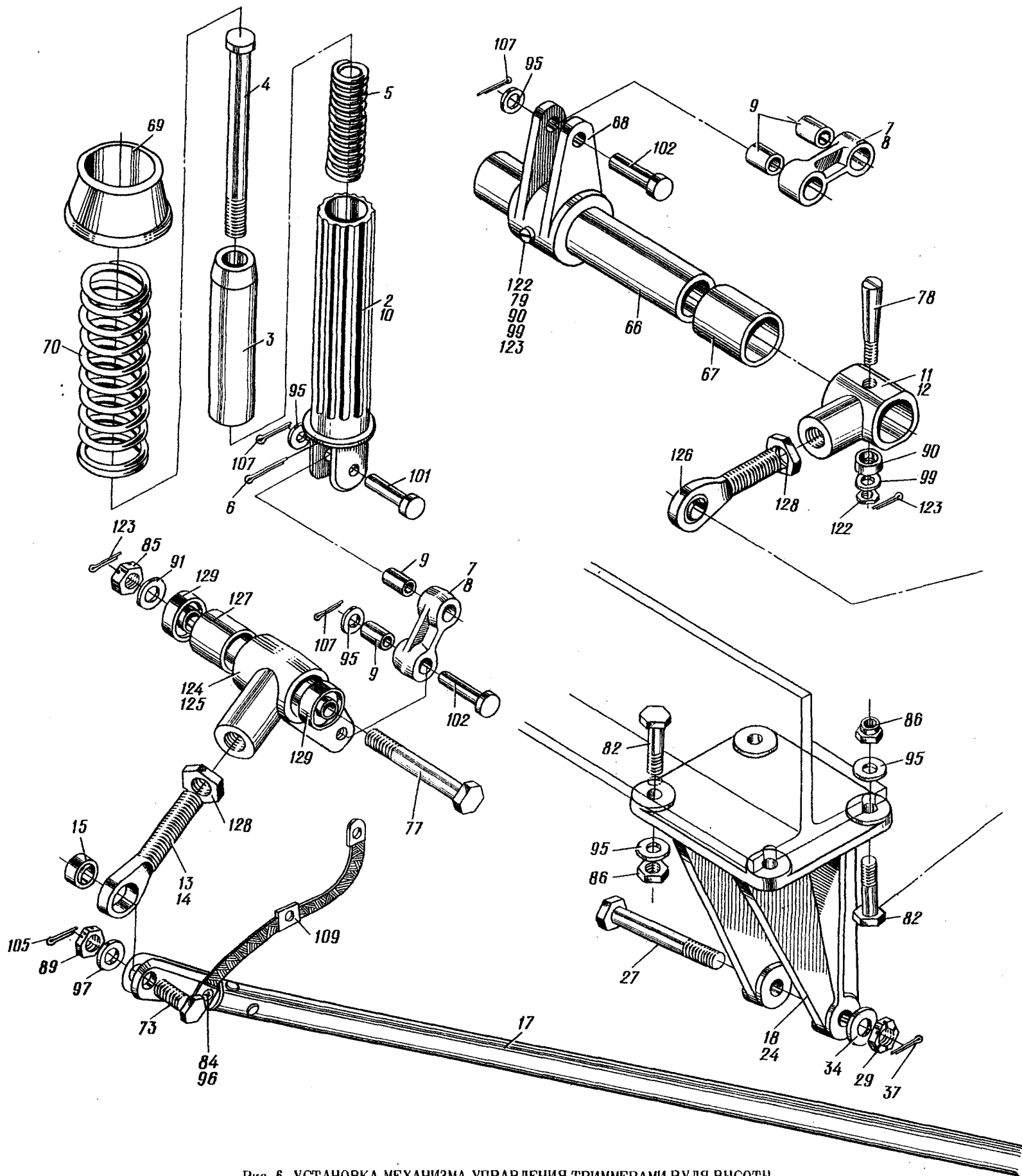

Рис. 6. УСТАНОВКА МЕХАНИЗМА УПРАВЛЕНИЯ ТРИММЕРАМИ РУЛЯ ВЫСОТЫ И СТОПОРЕНИЕМ РУЛЕЙ (на 3 листах. Лист 2)

Fig. 6. ELEVATOR TRIM TAB CONTROL MECHANISM AND CONTROL SURFACES LOCKING SYSTEM MECHANISM (Sheet 2 of 3)



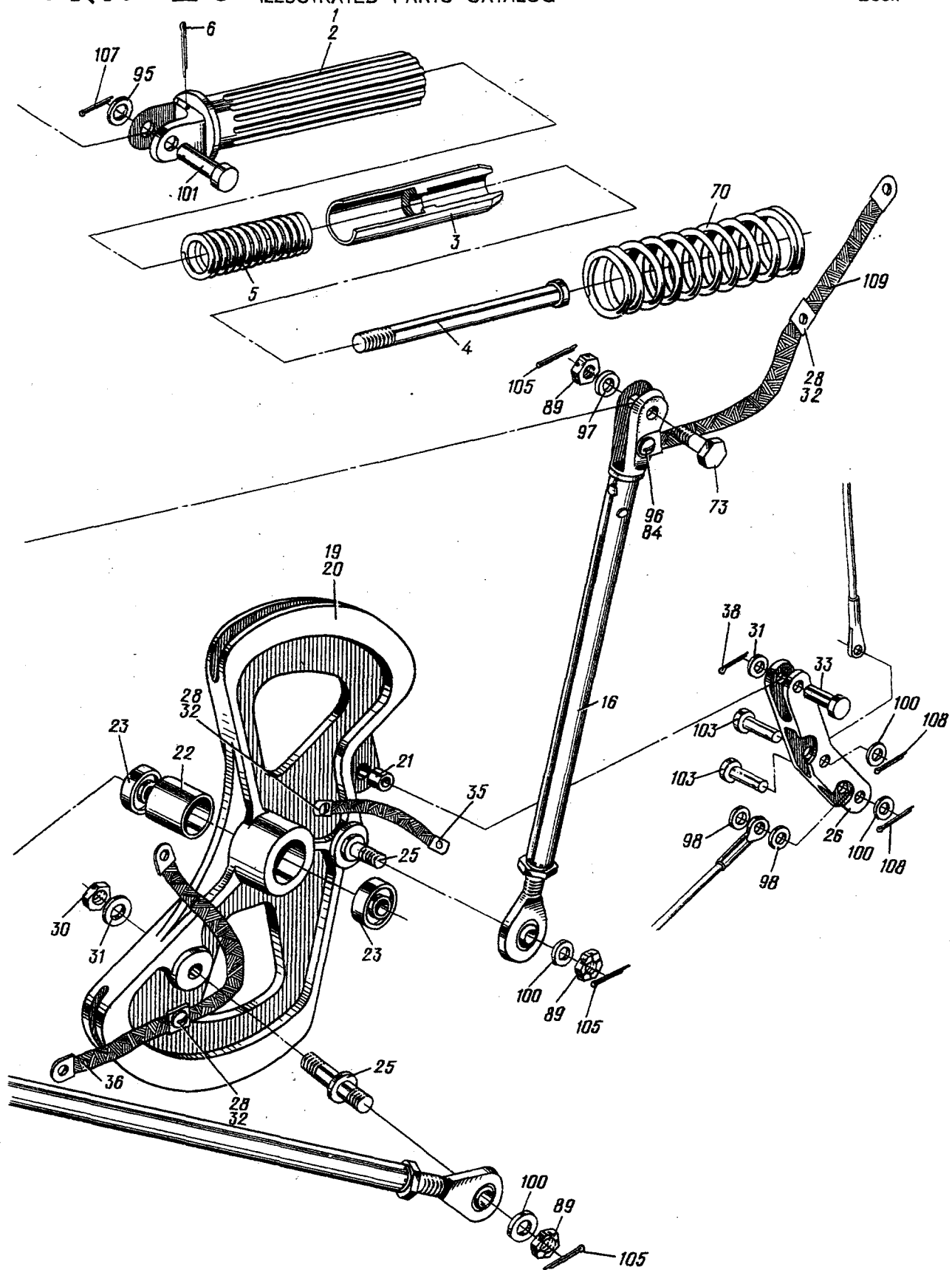

Рис. 6. УСТАНОВКА МЕХАНИЗМА УПРАВЛЕНИЯ ТРИММЕРАМИ РУЛЯ ВЫСОТЫ И СТОПОРЕНИЕМ РУЛЕЙ (на 3 листах. Лист 3)

Fig. 6. ELEVATOR TRIM TAB CONTROL MECHANISM AND CONTROL SURFACES LOCKING SYSTEM MECHANISM (Sheet 3 of 3)

№ рисунка и позиции Figure and Item No.	Обозначение Part number	Наименование Nomenclature	К-во на сборку Units per Assy	Приме- няе- мость Effectivity
	26-5303-0	УСТАНОВКА МЕХАНИЗМА УПРАВЛЕНИЯ ТРИММЕРАМИ РУЛЯ ВЫСОТЫ И МЕХАНИЗМА СТОПОРЕНИЕМ РУЛЕЙ (см. 6.3, рис. I, поз. 3) ELEVATOR TRIM TAB CONTROL MECHANISM AND CONTROL SURFACES LOCKING SYSTEM MECHANISM (See 6.3, Fig. 1, Item No.3)		
6-I	24-5303-I50	. Стопор в сборе Elevator locking pin, assy	I	
2	24-5303-I5I	.. Вилка Fork	I	
3	24-5303-I52	.. Палец Pin	I	
4	24-5303-I53	.. Болт Bolt	I	
5	I9I6A-2-I5-I08	.. Пружина Spring	I	
6	2x25-002 ГОСТ 397-66	.. Шплинт Cotter pin	2	
7	24-5303-I60	. Серьга в сборе Link, assy	2	
8	24-5303-I60-3	.. Серьга Link	I	
9	I36IC50-6-8-I2 Кд	.. Втулка Bush	2	
IO	24-5303-250	. Стопор в сборе (руль направления) Rudder locking pin, assy	I	
II	24-5303-260	. Качалка в сборе Bellcrank, assy	I	

№ рисунка и позиции Figure and Item No.	Обозначение Part number	Наименование Nomenclature	К-во на сборку Units per Assy	Приме- няе- мость Effectivity
		1234567		
6-I2	24-5303-260-3	.. Качалка Bellcrank	I	
I3	24-5303-280	.. Ушко в сборе Eye, assy	I	
I4	24-5303-280-3	... Ушко Eye	I	
I5	ШС5	... Подшипник шарнирный (поставляется по ЕТУ 100/5) Ball-and-socket bearing (delivered according to ETU 100/5)	I	
I6	24-5305-35-I	. Тяга в сборе Control rod, assy	I	
I7	24-5303-35-2	. Тяга в сборе Control rod, assy	I	
I8	24-5303-75	. Кронштейн с сектором Bracket with quadrant	I	
I9	24-5303-I76	.. Сектор в сборе Quadrant, assy	I	
20	24-5303-I76-3	... Сектор Quadrant	I	
2I	24-5303-77	... Втулка Bush	I	
22	24-5I09-II-3	... Втулка Bush	I	
23	HT980077	... Шарикоподшипник (поставляется по ЕТУ 100/5) Ball bearing (delivered according to ETU 100/5)	2	
24	24-5303-6I	.. Кронштейн Bracket	I	
25	24-5303-I78	.. Палец Pin	2	

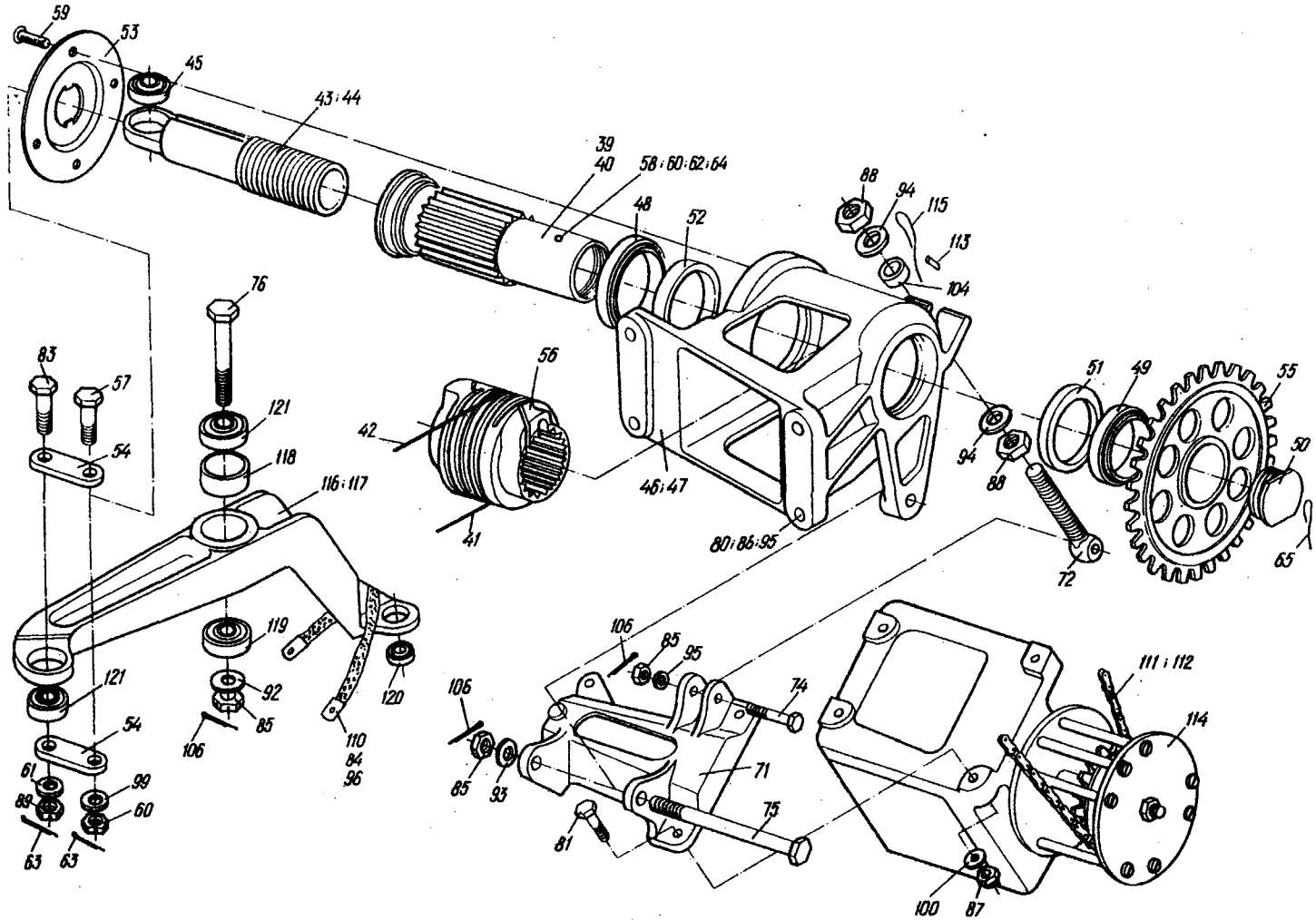
№-рисунок и позиции Figure and Item No.	Обозначение Part number	Наименование Nomenclature	К-во на сборку Units per Assy	Приме- ние- мость Effectivity
		1234567		
6-26	24-5303-I79	.. Сержа Link	I	
27	3027A-7-58-3 Кд	.. Болт Bolt	I	
28	3I66A-4-8 Кд	.. Винт Screw	8	
29	334IA-6 Кд	.. Гайка Nut	I	
30	3320A-5 Кд	.. Гайка Nut	2	
3I	3402A-0,8-5-IO Кд	.. Шайба Washer	3	
32	6057C56-4,2	.. Шайба металлизации Bonding washer	8	
33	I340C5I-5-I6-I3 Кд	.. Валик Pin	I	
34	3402A-I,5-6-I2 Кд	.. Шайба Washer	I	
35	99AH-I-80	.. Перемычка металлизации Bonding strip	I	
36	IOOAH-I-80-220	.. Перемычка металлизации Bonding strip	I	
37	I,5x20-002 ГОСТ 397-66	.. Шпилька Cotter pin	I	
38	I,5xIO-002 ГОСТ 397-66	.. Шпилька Cotter pin	I	
39	26-5303-80	.. Механизм триммера Trim-tab mechanism	I	
40	26-5303-I9I	.. Гайка в сборе Nut, assy	I	
4I	24-5303-I92-3	.. Трос в сборе Cable, assy	I	
42	26-5303-I92	.. Трос в сборе Cable, assy	I	
43	24-5303-2IO	.. Винт в сборе Screw, assy	I	

№ рисунка и позиции Figure and Item No.	Обозначение Part number	Наименование Nomenclature	К-во на сборку Units per Assy	Приме- няе- мость Effectivity
		1234567		
6-44	24-5303-210-3	... Винт Screw	I	
45	HУ981065	... Шарикоподшипник (поставляется по ЕТУ 100/5) Ball bearing (delivered according to ETY 100/5)	I	
46	24-5303-290	.. Кронштейн в сборе Bracket, assy	I	
47	24-5303-290-3	... Кронштейн Bracket	I	
48	HУ900808	... Шарикоподшипник (поставляется по ЕТУ 100/5) Ball bearing (delivered according to ETY 100/5)	I	
49	HУ900907	... Шарикоподшипник (поставляется по ЕТУ 100/5) Ball bearing (delivered according to ETY 100/5)	I	
50	24-5303-81	.. Заглушка Plug	I	
51	24-5303-84	.. Втулка Bush	I	
52	24-5303-85	.. Втулка Bush	I	
53	24-5303-87	.. Фланец Flange	I	
54	24-5303-88	.. Пластина Plate	2	
55	24-5303-101	.. Зубчатка Pinion	I	
56	24-5303-89	.. Барабан Drum	I	
57	3027A-5-26-3 Кд	.. Болт Bolt	I	

№ рисунка и позиции Figure and Item No.	Обозначение Part number	Наименование Nomenclature	К-во на сборку Units per Assy	Приме- няе- мость Effectivity
		1234567		
6-58	3033A-6-42 Кд	.. Болт конический Taper bolt	I	
59	3I83A-4-I2 Кд	.. Винт Screw	4	
60	334IA-5 Кд	.. Гайка Nut	2	
6I	3402A-I,5-5-I0 Кд	.. Шайба Washer	I	
62	I272C50-5-38 Кд	.. Шайба радиусная Saddle washer	I	
63	I,5xI5-002 ГОСТ 397-66	.. Шплинт Cotter pin	2	
64	I,5x20-002 ГОСТ 397-66	.. Шплинт Cotter pin	I	
65	KCI-Кд ГОСТ 792-67	.. Проволока Locking wire	III AR	
66	24-5303-I	. Валик Pin	I	
67	24-5303-2	. Втулка Bush	I	
68	24-5303-3	. Рычаг Lever	I	
69	24-5303-4	. Чехол Cap	I	
70	24-5303-26I	. Пружина Spring	2	
7I	24-5303-I8I	. Кронштейн Bracket	I	
72	24-5303-I82	. Ушконый болт Eye bolt	I	
73	3027A-5-I8-3 Кд	. Болт Bolt	2	
74	3027A-6-28-3 Кд	. Болт Bolt	I	
75	3027A-6-96-3 Кд	. Болт Bolt	I	

№ рисунка и позиции Figure and Item No.	Обозначение Part number	Наименование Nomenclature	К-во на сборку Units per Assy	Приме- няе- мость Effectivity
		1234567		
6-76	3027A-7-56-3 Кд	. Болт Bolt	I	
77	3027A-7-58-3 Кд	. Болт Bolt	I	
78	3033A-5-34 Кд	. Болт конический Taper bolt	I	
79	3033A-5-38 Кд	. Болт конический Taper bolt	I	
80	3021A-6-28 Кд	. Болт Bolt	4	
81	4916A-5-22 Кд	. Болт Bolt	4	
82	3021A-6-26 Кд	. Болт Bolt	4	
83	3027A-5-26-3 Кд	. Болт Bolt	I	
84	3166A-4-6 Кд	. Винт Screw	I6	
85	3341A-6 Кд	. Гайка Nut	5	
86	3374A-6 Кд	. Гайка Nut	8	
87	3373A-5 Кд	. Гайка Nut	4	
88	1047A-55-10-1,5 Кд	. Гайка Nut	2	
89	3341A-5 Кд	. Гайка Nut	5	
90	1249C50-4 Кд	. Шайба Washer	3	
91	3402A-1,5-7-12 Кд	. Шайба Washer	I	

№ рисунка и позиции Figure and Item No.	Обозначение Part number	Наименование Nomenclature	К-во на сборку Units per Assy	Приме- няе- мость Effectivity
		1234567		
6-92	3402A-0,5-6-12 Кд	. Шайба Washer	1	
93	3402A-2-6-12 Кд	. Шайба Washer	1	
94	3402A-1,5-10-20 Кд	. Шайба Washer	2	
95	3402A-1-6-12 Кд	. Шайба Washer	14	
96	6057C56-4,2	. Шайба металлизации Bonding washer	14	
97	3402A-0,5-5-10 Кд	. Шайба Washer	2	
98	3402A-2-5-10 Кд	. Шайба Washer	4	
99	3402A-1,5-5-10 Кд	. Шайба Washer	4	
100	3402A-0,8-5-10 Кд	. Шайба Washer	12	
101	I340C5I-6-22-18,5 Кд	. Валик Pin	2	
102	I340C5I-6-26-22,5 Кд	. Валик Pin	2	
103	I340C5I-5-16-13 Кд	. Валик Pin	2	
104	I363C50-10-13-6 Кд	. Втулка Bush	1	
105	I,5x15-002 ГОСТ 397-66	. Шплинт Cotter pin	5	
106	I,5x20-002 ГОСТ 397-66	. Шплинт Cotter pin	5	
107	2x12-002 ГОСТ 397-66	. Шплинт Cotter pin	4	
108	I,5x10-002 ГОСТ 397-66	. Шплинт Cotter pin	2	
109	100АН-1-100-180	. Перемычка металлизации Bonding strip	2	



№ рисунка и позиции Figure and Item No.	Обозначение Part number	Наименование Nomenclature	К-во на сборку Units per Assy	Приме- няе- мость Effectivity
		1234567		
6-II0	100АН-I-130-260	. Перемычка металлизации Bonding strip	I	
III	ИР-12,7-900 <u>ГОСТ 10947-64</u> <u>ГОСТ 13568-68</u>	. Цепь 43 звена 1 = 545,1 Chain, 43 links, 1 = 545.1	-	
II2	С-ИР-12,7-900 <u>ГОСТ 10947-64</u> <u>ГОСТ 13568-68</u>	. Соединительное звено Connecting link	I	
II3	2444А	. Пломба Seal	I	
II4	506I-Б	. Рудевая машинка (из комплекта АН28Л-I) Servo unit (part of АН28Л-I set)	I	
II5	КС I-Кл <u>ГОСТ 792-67</u>	. Проволока Locking wire	III AK	
II6	26-5303-450	. Качалка в сборе Bellcrank assy	I	
II7	26-5303-450-3	.. Качалка Bellcrank	I	
II8	24-5303-I2	.. Втулка Bush	I	
II9	НУ9800670	.. Шарикоподшипник (поставляется по ЕТУ 100/5) Ball bearing (delivered according to ETY 100/5)	2	
I20	Ш50	.. Подшипник (поставляется по ЕТУ 100/5) Ball-and-socket bearing (delivered according to ETY 100/5)	2	
I2I	HT98I065	.. Шарикоподшипник (поставляется по ЕТУ 100/5) Ball bearing (delivered according to ETY 100/5)	I	

№ рисунка и позиции Figure and Item No.	Обозначение Part number	Наименование Nomenclature	К-во на сборку Units per Assy	Приме- няе- мость Effectivity
		1234567		
6-I22	334IA-4 Кд	. Гайка Nut	2	
I23	I,5xI2-002 ГОСТ 397-66	. Шплинт Cotter pin	2	
I24	24-5303-270	. Качалка в сборе Bellcrank, assy	I	
I25	24-5303-270-3	.. Качалка Bellcrank	I	
I26	24-5303-280	.. Ушко в сборе Eye, assy	I	
I27	24-5I09-II-2	.. Втулка Bush	I	
I28	3320A-IO Кд	.. Гайка Nut	2	
I29	HУ980077	.. Шарикоподшипник (поставляется по ЕТУ 100/5) Ball bearing (delivered according to ETV 100/5)	2	





Рис. 7. УПРАВЛЕНИЕ СОВМЕЩЕННЫМ ТРИММЕР-СЕРВОКОМПЕНСАТОРОМ  
РУЛЯ НАПРАВЛЕНИЯ (на 2 листах. Лист 1)

Fig. 7. RUDDER COMBINED TRIM/BALANCE TAB CONTROL SYSTEM (Sheet 1 of 2)

371  
372

5.03.74

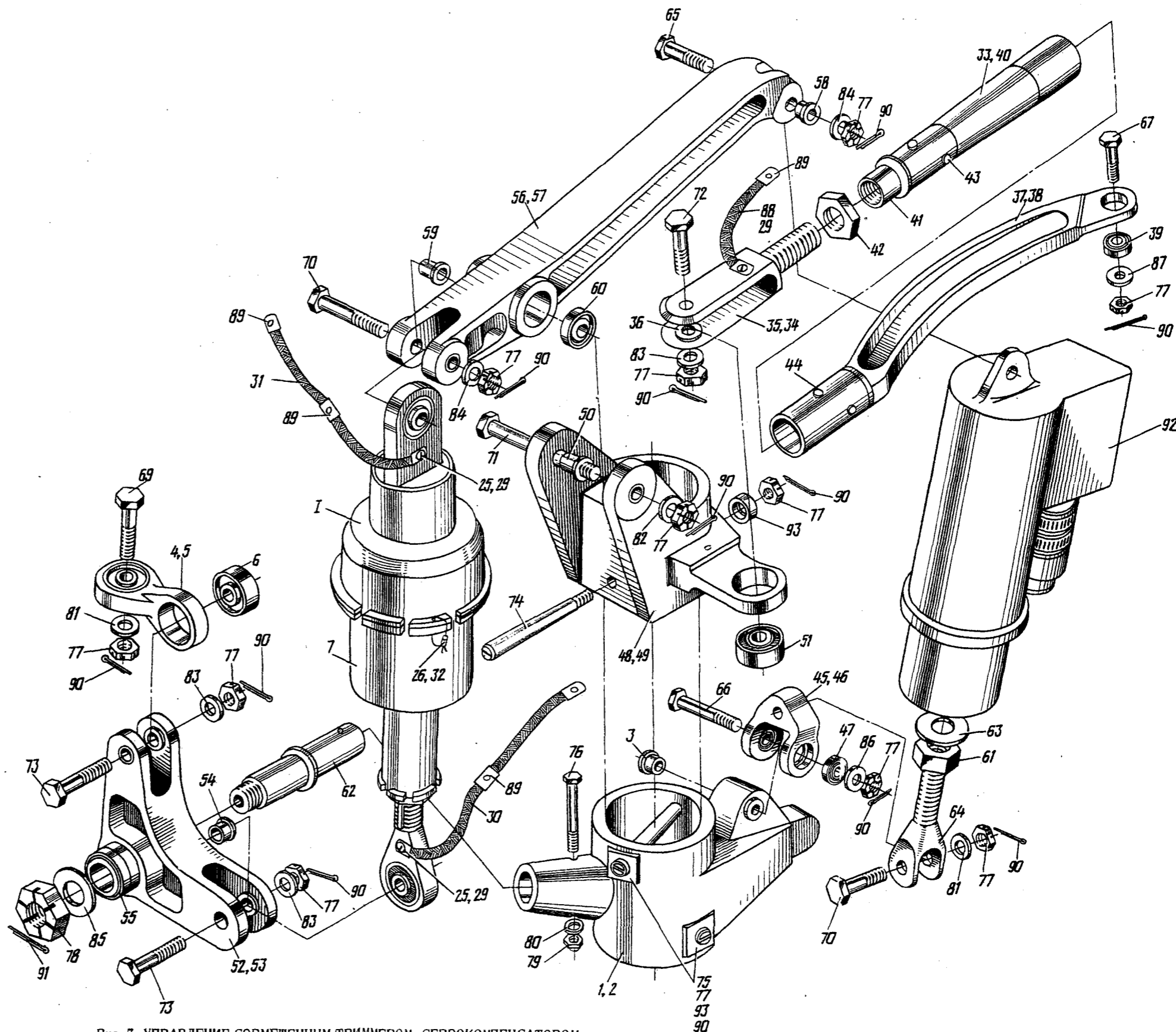
6.3. Pages 51/52





Рис. 7. УПРАВЛЕНИЕ СОВМЕЩЕННЫМ ТРИММЕРОМ-СЕРВОКОМПЕНСАТОРОМ  
РУЛЯ НАПРАВЛЕНИЯ (на 2 листах. Лист 2)

Fig. 7. RUDDER COMBINED TRIM/BALANCE TAB CONTROL SYSTEM (Sheet 2 of 2)



№ рисунка и позиции Figure and Item No.	Обозначение Part number	Наименование Nomenclature	К-во на сборку Units per Assy	Приме- няе- мость Effectivity
		1234567		
	24-5305-500	<b>УПРАВЛЕНИЕ СОВМЕЩЕННЫМ ТРИМ- МЕРОМ-СЕРВОКОМПЕНСАТОРОМ РУЛЯ НАПРАВЛЕНИЯ (см. 6.3, рис. I, поз. 5)</b> RUDDER COMBINED TRIM/BALANCE TAB CONTROL SYSTEM (See 6.3, Fig. 1, Item No. 5)	I	
7-I	24-5305-560	. Качалка в сборе Bellcrank, assy	I	
2	24-5305-560-3	.. Качалка Bellcrank	I	
3	24I4A57-6-8-7 Кд	.. Втулка Bush	2	
4	24-5305-570	. Сержа в сборе Link, assy	I	
5	24-5305-570-3	.. Сержа Link	I	
6	HT98I067	.. Шарикоподшипник (поставляется по ЕТУ 100/5) Ball bearing (delivered according to ETY 100/5)	2	
7	24-5305-580	. Пружинная тяга в сборе Spring rod, assy	I	
8	24-5305-595	.. Ушко в сборе Eye, assy	I	
9	24-5305-595-3	... Ушко Eye	I	
10	HT98I067	... Шарикоподшипник (поставляется по ЕТУ 100/5) Ball bearing (delivered according to ETY 100/5)	I	

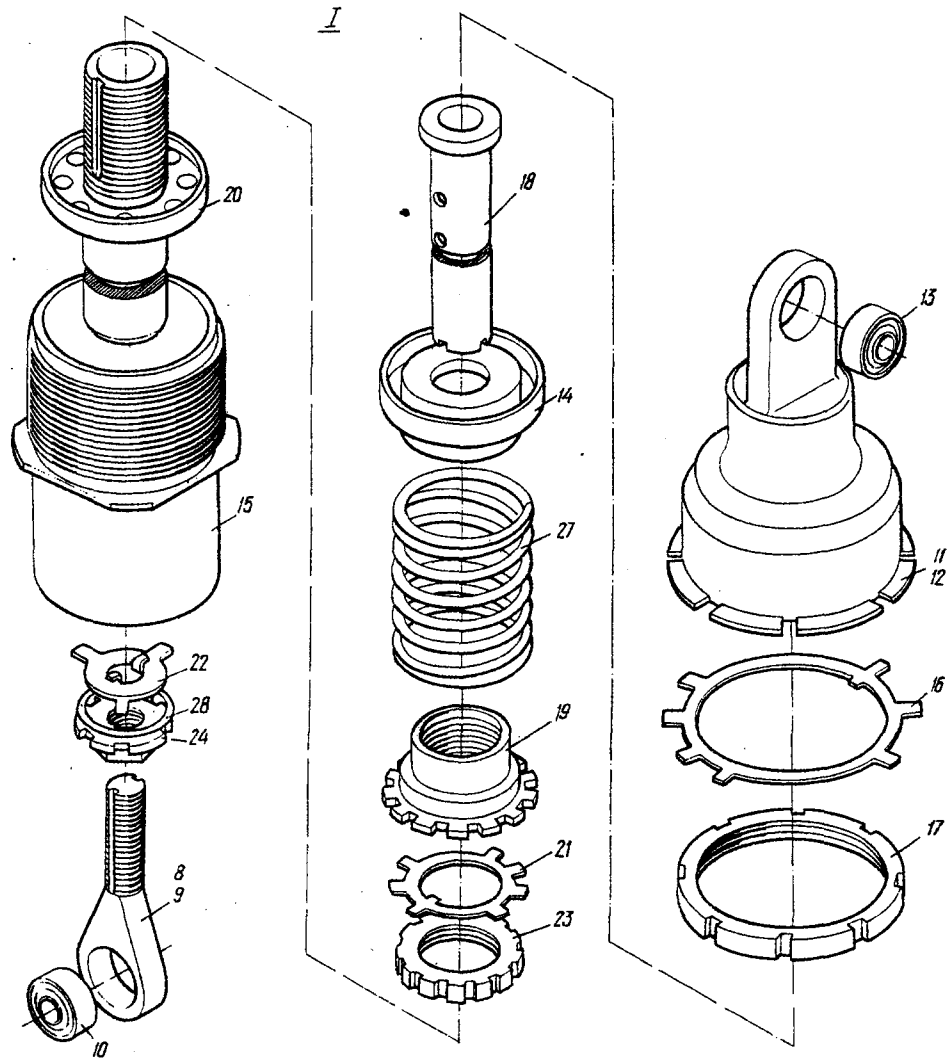

№ рисунка и позиции Figure and Item No.	Обозначение Part number	Наименование Nomenclature	К-во на сборку Units per Assy	Приме- няе- мость Effectivity
		1234567		
7-II	24-5305-650	.. Стакан ушковый в сборе Sleeve with eye, assy	I	
I2	24-5305-650-3	... Стакан Sleeve	I	
I3	HT981067	... Шарикоподшипник (поставляется по ЕТУ 100/5) Ball bearing (delivered according to ETY 100/5)	I	
I4	24-5305-581	.. Ползун Block	I	
I5	24-5305-583	.. Стакан Sleeve	I	
I6	24-5305-584	.. Шайба Washer	I	
I7	24-5305-585	.. Контргайка Locking nut	I	
I8	24-5305-587	.. Шток Rod	I	
I9	24-5305-588	.. Упор Rest	I	
20	24-5305-589	.. Ползун Block	I	
2I	24-5305-591	.. Шайба Washer	I	
22	24-5305-594	.. Шайба Washer	I	
23	24-5305-592	.. Контргайка Locking nut	I	
24	24-5305-596	.. Гайка Nut	I	
25	3I66A-4-8 Кд	.. Винт Screw	2	
26	2444A	.. Пломба Seal	I	

№ рисунка и позиции Figure and Item No.	Обозначение Part number	Наименование Nomenclature  1234567	К-во на сборку Units per Assy	Приме- нае- мость Effectivity
7-27	4233А-6-55-79-П	.. Пружина Spring	I	
28	3402А-I-I6-25 Кд	.. Шайба Washer	I	
29	6057С56-4,2	.. Шайба металлизации Bonding washer	2	
30	100АН-I-100-220	.. Перемычка металлизации Bonding strip	I	
31	100АН-I-100-240	.. Перемычка металлизации Bonding strip	I	
32	КС 0,8-Кд ГОСТ 792-67	.. Проволока Locking wire	III AR	
33	24-5305-600	.. Тяга Control rod	I	
34	24-5305-603	.. Вилка в сборе Fork, assy	I	
35	24-5305-603-3	... Вилка Fork	I	
36	24I4A57-7-10-3-2 Кд	... Втулка Bush	2	
37	24-5305-610	.. Наконечник в сборе End-piece, assy	I	
38	24-5305-610-3	... Наконечник End-piece	I	
39	НУШС6Ю	... Подшипник шарнирный (поставляется по ЕТУ 100/5) Ball-and-socket bearing (delivered according to ETU 100/5)	I	
40	24-5305-60I	.. Труба Tube	I	
4I	24-5305-604	.. Стакан Sleeve	I	

№ рисунка и позиции Figure and Item No.	Обозначение Part number	Наименование Nomenclature	К-во на сборку Units per Assy	Приме- няе- мость Effectivity
		1234567		
7-42	24-5305-605	.. Гайка Nut	I	
43	3610A-8-26 Кд	.. Заклепка Rivet	2	
44	3610A-8-29 Кд	.. Заклепка Rivet	2	
45	24-5305-620	. Вилка в сборе Fork, assy	I	
46	24-5305-620-3	.. Вилка Fork	I	
47	НУШС6Ю	.. Подшипник шарнирный (поставляется по ЕТУ 100/5) Ball-and-socket bearing (delivered according to ETU 100/5)	2	
48	24-5305-630	. Качалка в сборе Bellcrank, assy	I	
49	24-5305-630-3	.. Качалка Bellcrank	I	
50	24I4A57-7-10-10 -1,5 Кд	.. Втулка Bush	2	
51	НТ981067	.. Шарикоподшипник (поставляется по ЕТУ 100/5) Ball bearing (delivered according to ETU 100/5)	I	
52	24-5305-660	. Качалка в сборе Bellcrank, assy	I	
53	24-5305-660-3	.. Качалка Bellcrank	I	
54	24I4A57-7-10-6- -2 Кд	.. Втулка Bush	4	
55	900803	.. Шарикоподшипник (поставляется по ЕТУ 100/5) Ball bearing (delivered according to ETU 100/5)	2	

№ рисунка и позиции Figure and Item No.	Обозначение Part number	Наименование Nomenclature	К-во на сборку Units per Assy	Приме- няе- мость Effectivity
		1234567		
7-56	24-5305-690	. Качалка в сборе Bellcrank, assy	I	
57	24-5305-690-3	.. Качалка Bellcrank	I	
58	24I4A57-6-8-7 Кд	.. Втулка Bush	2	
59	24I4A57-7-10-II- -I,5 Кд	.. Втулка Bush	2	
60	HУ980077Ю	.. Шарикоподшипник (поставляется по ЕТУ 100/5) Ball bearing (delivered according to ETY 100/5)	2	
61	24-5305-501	. Гайка Nut	I	
62	24-5305-503	. Ось Axle	I	
63	24-5305-504	. Шайба Washer	I	
64	24-5305-506	. Вилка Fork	I	
65	3027A-6-30-4 Кд	. Болт Bolt	I	
66	3027A-6-40-3 Кд	. Болт Bolt	I	
67	3027A-6-22-3 Кд	. Болт Bolt	I	
68	3027A-7-28-3 Кд	. Болт Bolt	I	
69	3027A-7-38-3 Кд	. Болт Bolt	I	
70	3027A-7-44-4 Кд	. Болт Bolt	I	
71	3027A-7-74-4 Кд	. Болт Bolt	I	

№ рисунка и позиции Figure and Item No.	Обозначение Part number	Наименование Nomenclature 1234567	К-во на сборку Units per Assy	Приме- няе- мость Effectivity
7-72	3027A-7-30-3 Кд	. Болт Bolt	1	
73	3027A-7-36-3 Кд	. Болт Bolt	2	
74	3033A-8-68 Кд	. Болт конический Taper bolt	2	
75	3033A-8-75 Кд	. Болт конический Taper bolt	2	
76	3001A-4-44 Кд	. Болт Bolt	1	
77	3341A-6 Кд	. Гайка Nut	14	
78	3341A-16 Кд	. Гайка Nut	1	
79	3373A-4 Кд	. Гайка Nut	1	
80	3402A-0,5-4-8 Кд	. Шайба Washer	1	
81	3402A-1-7-12 Кд	. Шайба Washer	2	
82	3402A-1,5-7-12 Кд	. Шайба Washer	1	
83	3402A-2,5-7-12 Кд	. Шайба Washer	3	
84	3402A-1,5-6-12 Кд	. Шайба Washer	2	
85	3402A-1-16-25 Кд	. Шайба Washer	1	
86	3402A-1-6-12 Кд	. Шайба Washer	1	
87	3402A-0,5-6-12 Кд	. Шайба Washer	1	
88	99AH-1-120	. Перемычка металлизации Bonding strip	1	

№ рисунка и позиции Figure and Item No.	Обозначение Part number	Наименование Nomenclature	К-во на сборку Units per Assy	Приме- няе- мость Effectivity
		1234567		
7-89	3I66A-4-8 Кд	. Винт Screw	5	
90	I,5x20-002 ГОСТ 397-66	. Шпилька Cotter pin	14	
91	3x45-002 ГОСТ 397-66	. Шпилька Cotter pin	1	
92	МП100М	. Электромеханизм Electric actuator	1	
93	I249C50-6 Кд	. Шайба Washer	4	





Рис. 8. УСТАНОВКА УЗЛА УПРАВЛЕНИЯ НА ШПАНГОУТЕ 31  
Fig. 8. LINKAGE ASSEMBLY ON FRAME No. 31



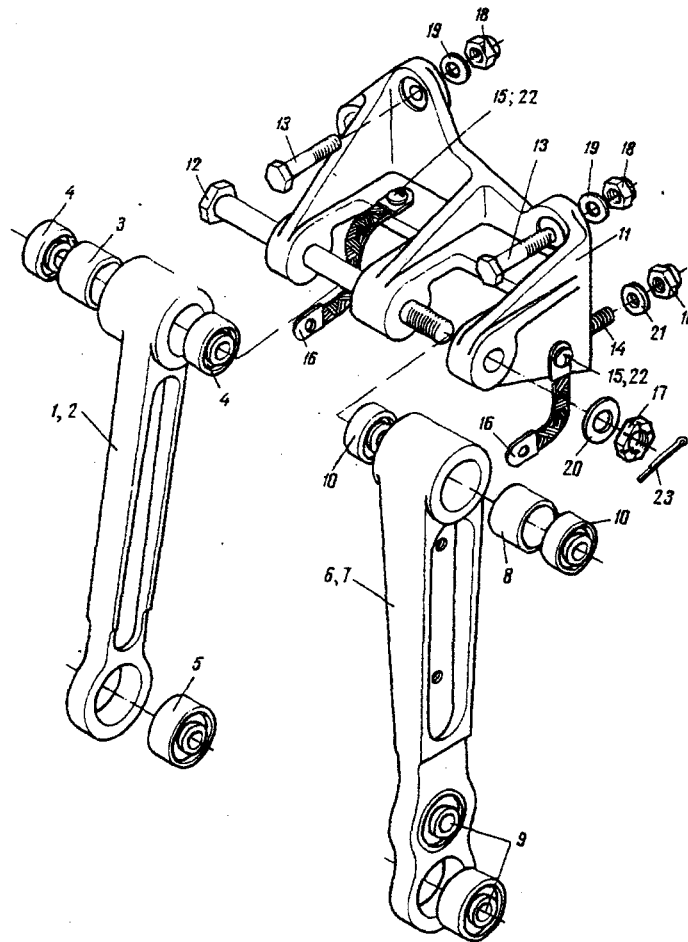

№ рисунка и позиции Figure and Item No.	Обозначение Part number	Наименование Nomenclature	К-во на сборку Units per Assy	Приме- няе- мость Effectivity
		1234567		
	26-5310-0	УСТАНОВКА УЗЛА УПРАВЛЕНИЯ НА ПЛАНГОУТЕ 31 (см. 6.3, рис. 1, поз. 6) LINKAGE ASSEMBLY ON FRAME No. 31 (See 6.3, Fig. 1, Item No. 6)	I	
8-I	24-5109-10	. Качалка в сборе Bellcrank, assy	I	
2	24-5109-10-3	.. Качалка Bellcrank	I	
3	24-5109-II-I	.. Втулка Bush	I	
4	HT980077	.. Шарикоподшипник (поставляется по ЕТУ 100/5) Ball bearing (delivered according to ETY 100/5)	2	
5	HУ981067	.. Шарикоподшипник (поставляется по ЕТУ 100/5) Ball bearing (delivered according to ETY 100/5)	I	
6	26-5310-10	. Качалка в сборе Bellcrank, assy	I	
7	26-5310-10-3	.. Качалка Bellcrank	I	
8	24-5109-II-I	.. Втулка Bush	I	
9	HУ981067	.. Шарикоподшипник (поставляется по ЕТУ 100/5) Ball bearing (delivered according to ETY 100/5)	2	

№ рисунка и позиции Figure and Item No.	Обозначение Part number	Наименование Nomenclature	К-во на сборку Units per Assy	Приме- няе- мость Effectivity
		1234567		
8-10	НУ980077	.. Шарикоподшипник (поставляется по ЕТУ 100/5) Ball bearing (delivered according to ETV 100/5)	2	
11	26-5310-3	. Кронштейн Bracket	1	
12	3027А-7-112-3,5 Кд	. Болт Bolt	1	
13	4916А-5-22 Кд	. Болт Bolt	3	
14	4916А-5-24 Кд	. Болт Bolt	1	
15	3166А-4-7 Кд	. Винт Screw	4	
16	99АН-1-100	. Перемычка металлизации Bonding strip	2	
17	3341А-6 Кд	. Гайка Nut	1	
18	3373А-5 Кд	. Гайка Nut	4	
19	3402А-0,8-5-10 Кд	. Шайба Washer	3	
20	3402А-1-6-12 Кд	. Шайба Washer	1	
21	3402А-2-5-10 Кд	. Шайба Washer	1	
22	6057С56-4,2	. Шайба металлизации Bonding washer	4	
23	1,5x20-002 ГОСТ 397-66	. Шплинт Cotter pin	1	



Рис. 9. УСТАНОВКА УЗЛА УПРАВЛЕНИЯ НА ШПАНГОУТЕ 33  
Fig. 9. LINKAGE ASSEMBLY ON FRAME No. 33



№ рисунка и позиции Figure and Item No.	Обозначение Part number	Наименование Nomenclature	К-во на сборку Units per Assy	Приме- няе- мость Effectivity
		1234567		
*	26-53II-0	УСТАНОВКА УЗЛА УПРАВЛЕНИЯ НА ШПАНГОУТЕ 33 (см. 6.3, рис. I, поз. 7) LINKAGE ASSEMBLY ON FRAME No. 33 (See 6.3, Fig. 1, Item No. 7)		
9-I	24-5I09-IO	. Качалка в сборе Bellcrank, assy	I	
2	24-5I09-IO-3	.. Качалка Bellcrank	I	
3	24-5I09-II-I	.. Втулка Bush	I	
4	HT980077	.. Шарикоподшипник (поставляется по ETV 100/5) Ball bearing (delivered according to ETV 100/5)	2	
5	HУ98I067	.. Шарикоподшипник (поставляется по ETV 100/5) Ball bearing (delivered according to ETV 100/5)	I	
6	26-53II-IO	. Качалка в сборе Bellcrank, assy	I	
7	26-53II-IO-3	.. Качалка Bellcrank	I	
8	24-5I09-II-I	.. Втулка Bush	I	
9	HУ98I067	.. Шарикоподшипник (поставляется по ETV 100/5) Ball bearing (delivered according to ETV 100/5)	I	

№ рисунка и позиции Figure and Item No.	Обозначение Part number	Наименование Nomenclature	К-во на сборку Units per Assy	Приме- няе- мость Effectivity
		1234567		
9-10	НУ980077	.. Шарикоподшипник (поставляется по ЕТУ 100/5) Ball bearing (delivered according to ETV 100/5)	2	*
11	26-5311-1	. Кронштейн Bracket	1	
12	99АН-1-100	. Перемычка металлизации Bonding strip	2	
13	3027А-7-110-3 Кд	. Болт Bolt	1	
14	3021А-5-20 Кд	. Болт Bolt	4	
15	3166А-4-7 Кд	. Винт Screw	4	
16	3341А-6 Кд	. Гайка Nut	1	
17	3373А-5 Кд	. Гайка Nut	4	
18	3402А-1-6-12 Кд	. Шайба Washer	1	
19	3402А-0,8-5-10 Кд	. Шайба Washer	4	
20	6057С56-4,2	. Шайба металлизации Bonding washer	4	
21	1,5x20-002 ГОСТ 397-66	. Шплинт Cotter pin	1	

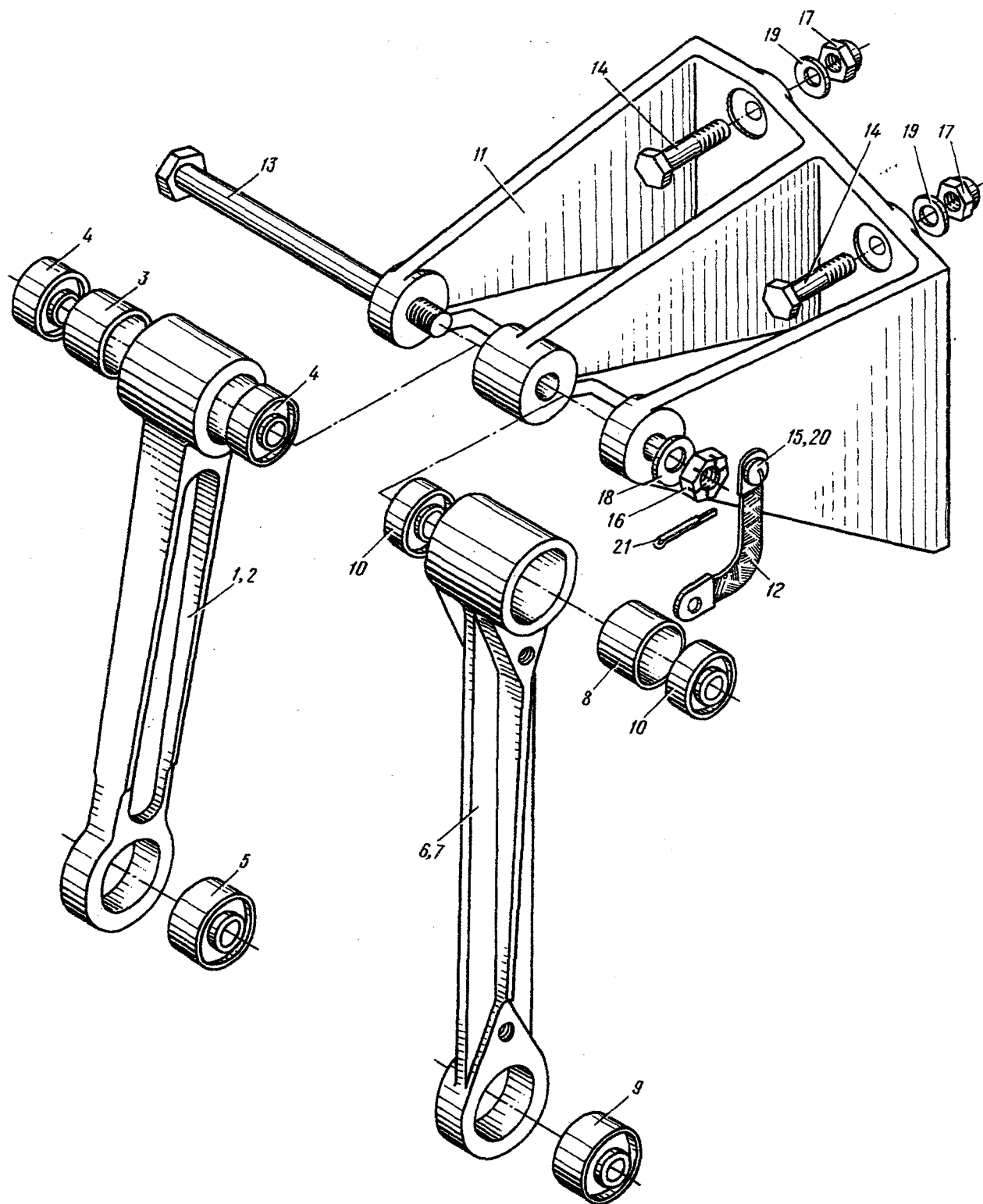

Рис. 10. УСТАНОВКА УЗЛА УПРАВЛЕНИЯ НА ШПАНГОУТЕ 35  
Fig. 10. LINKAGE ASSEMBLY ON FRAME No. 35



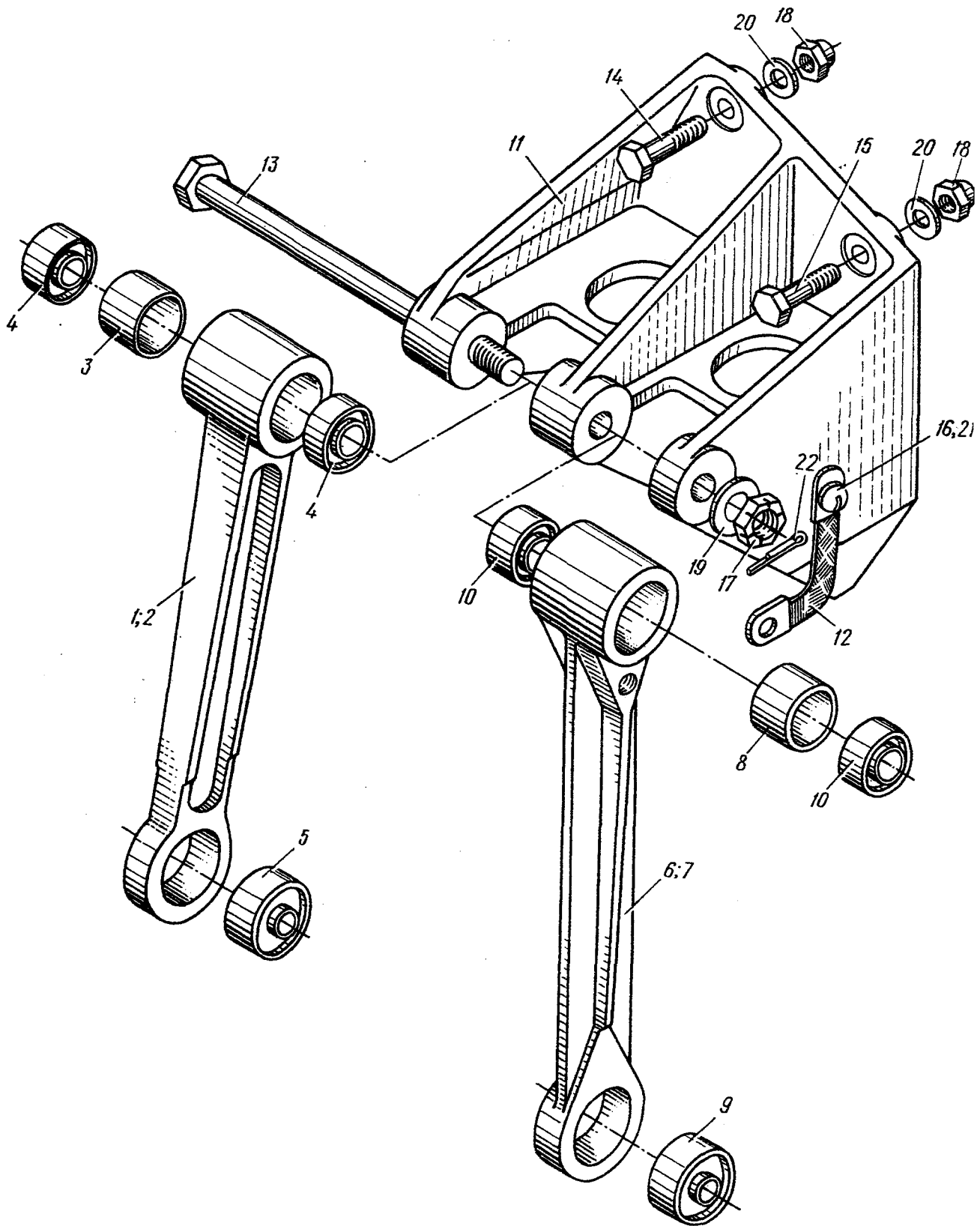

№ рисунка и позиции Figure and Item No.	Обозначение Part number	Наименование Nomenclature	К-во на сборку Units per Assy	Приме- няе- мость Effectivity
	26-53I2-0	1234567 УСТАНОВКА УЗЛА УПРАВЛЕНИЯ НА ШПАНГОУТЕ 35 (см. 6.3, рис. 1, поз. 8) LINKAGE ASSEMBLY ON FRAME No. 35 (See 6.3, Fig. 1, Item No. 8)		
10-I	24-5I09-I0	. Качалка в сборе Bellcrank, assy	I	
2	24-5I09-I0-3	.. Качалка Bellcrank	I	
3	24-5I09-II-I	.. Втулка Bush	I	
4	HУ980077	.. Шарикоподшипник (поставляется по ЕТУ 100/5) Ball bearing (delivered according to ETV 100/5)	2	
5	HУ98I067	.. Шарикоподшипник (поставляется по ЕТУ 100/5) Ball bearing (delivered according to ETV 100/5)	I	
6	26-53II-I0	. Качалка в сборе Bellcrank, assy	I	
7	26-53II-I0-3	.. Качалка Bellcrank	I	
8	24-5I09-II-I	.. Втулка Bush	I	
9	HУ98I067	.. Шарикоподшипник (поставляется по ЕТУ 100/5) Ball bearing (delivered according to ETV 100/5)	I	
10	HУ980077	.. Шарикоподшипник (поставляется по ЕТУ 100/5) Ball bearing (delivered according to ETV 100/5)	2	

№ рисунка и позиции Figure and Item No.	Обозначение Part number	Наименование Nomenclature	К-во на сборку Units per Assy	Приме- няе- мость Effectivity
		1234567		
10-II	26-53I2-3	. Кронштейн Bracket	I	
I2	99AH-I-100	. Перемычка металлизации Bonding strip	2	
I3	3027A-7-II8-3 Кд	. Болт Bolt	I	
I4	302IA-5-18 Кд	. Болт Bolt	3	
I5	302IA-5-20 Кд	. Болт Bolt	I	
I6	3I66A-4-7 Кд	. Винт Screw	4	
I7	334IA-6 Кд	. Гайка Nut	I	
I8	3373A-5 Кд	. Гайка Nut	4	
I9	3402A-I-6-I2 Кд	. Шайба Washer	I	
20	3402A-0,8-5-I0 Кд	. Шайба Washer	4	
2I	6057C56-4,2	. Шайба металлизации Bonding washer	4	
22	I,5x20-002 ГОСТ 397-66	. Шплинт Cotter pin	I	



Рис. 11 УСТАНОВКА УЗЛА УПРАВЛЕНИЯ НА ШПАНГОУТЕ 38  
Fig. 11. LINKAGE ASSEMBLY ON FRAME No. 38



№ рисунка и позиции Figure and Item No.	Обозначение Part number	Наименование Nomenclature	К-во на сборку Units per Assy	Приме- няе- мость Effectivity
		1234567		
	26-53I3-0	УСТАНОВКА УЗЛА УПРАВЛЕНИЯ НА ШЛАНГОУТЕ 38 (см. 6.3, рис. I, поз. 9) LINKAGE ASSEMBLY ON FRAME No. 38 (See 6.3, Fig. 1, Item No. 9)	I	
II-I	24-5I09-IO	. Качалка в сборе Bellcrank, assy	I	
2	24-5I09-IO-3	.. Качалка Bellcrank	I	
3	24-5I09-II-I	.. Втулка Bush	I	
4	HУ980077	.. Шарикоподшипник (поставляется по ЕТУ 100/5) Ball bearing (delivered according to ETV 100/5)	2	
5	HУ98I067	.. Шарикоподшипник (поставляется по ЕТУ 100/5) Ball bearing (delivered according to ETV 100/5)	I	
6	26-53I3-IO	. Качалка в сборе Bellcrank, assy	I	
7	26-53I3-IO-3	.. Качалка Bellcrank	I	
8	24-5I09-II-I	.. Втулка Bush	I	
9	HУ980077	.. Шарикоподшипник (поставляется по ЕТУ 100/5) Ball bearing (delivered according to ETV 100/5)	2	
IO	HУ98I067	.. Шарикоподшипник (поставляется по ЕТУ 100/5) Ball bearing (delivered according to ETV 100/5)	2	

№ рисунка и позиции Figure and Item No.	Обозначение Part number	Наименование Nomenclature	К-во на сборку Units per Assy	Приме- няе- мость Effectivity
		1234567		
II-II	26-53I3-I	. Кронштейн Bracket	I	
I2	26-53I3-2	. Ограничитель Guard	I	
I3	472C50-50-7	. Ролик Pulley	4	
I4	АН99-I-I00	. Перемычка металлизации Bonding strip	2	
I5	3027A-7-I20-3 Кд	. Болт Bolt	I	
I6	3027A-7-72-3 Кд	. Болт Bolt	I	
I7	302IA-5-20 Кд	. Болт Bolt	5	
I8	3I66A-4-7 Кд	. Винт Screw	4	
I9	334IA-6 Кд	. Гайка Nut	3	
20	3373A-5 Кд	. Гайка Nut	5	
2I	3402A-I-6-I2 Кд	. Шайба Washer	3	
22	3402A-0,8-5-I0 Кд	. Шайба Washer	5	
23	3402A-2-7-I4 Кд	. Шайба Washer	5	
24	3402A-I,5-7-I4 Кд	. Шайба Washer	4	
25	6057C56-4,2	. Шайба металлизации Bonding washer	4	
26	I,5x20-002 ГОСТ 397-66	. Шпилька Cotter pin	3	

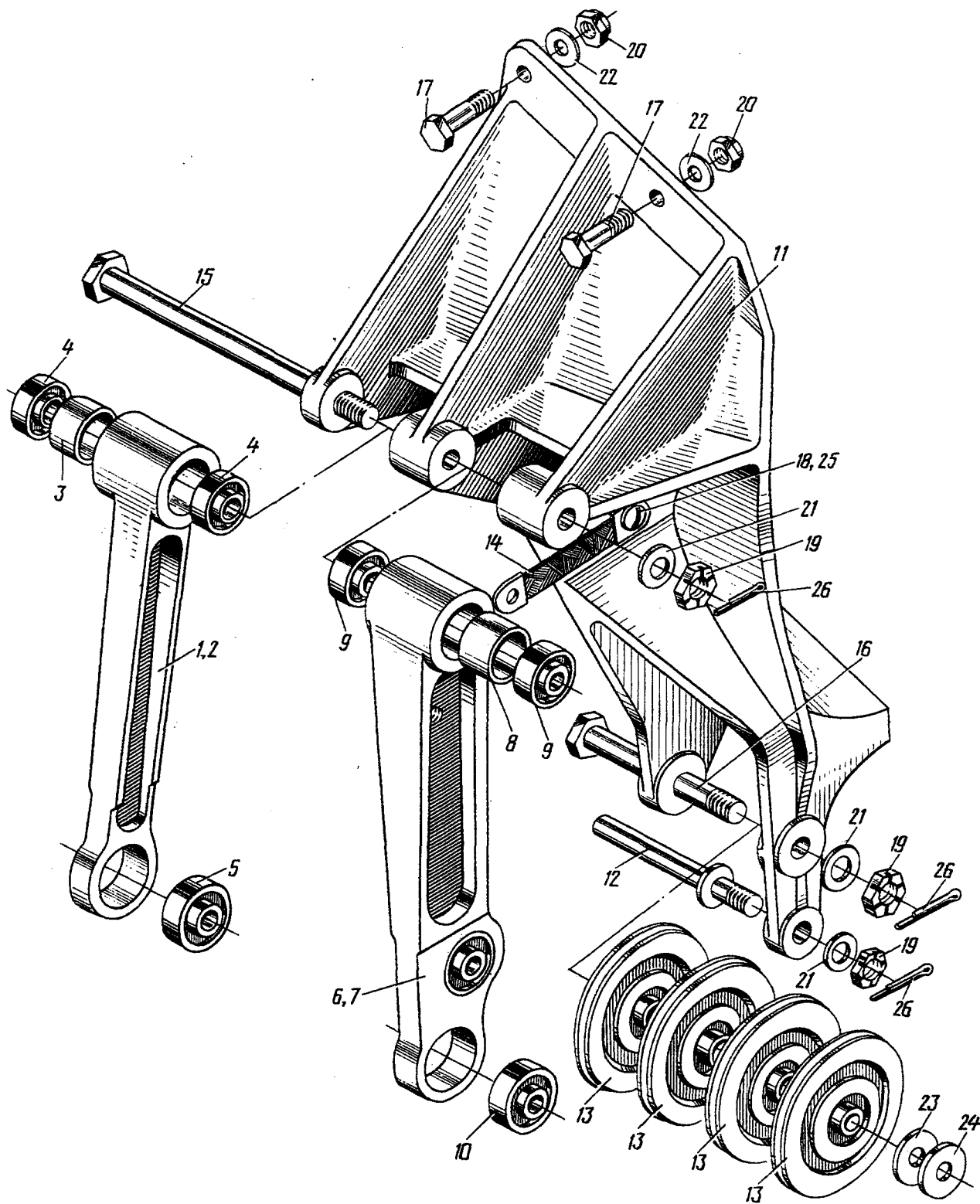

Рис. 1. УПРАВЛЕНИЕ ЗАКРЫЛКАМИ И ЭЛЕРОНАМИ В ЦЕНТРОПЛАНЕ  
(на 4 листах. Лист 1)

Fig. 1. FLAP ANDAILERON CONTROL ASSEMBLY IN WING CENTER SECTION

(Sheet 1 of 4)

6.4. Pages 1/2

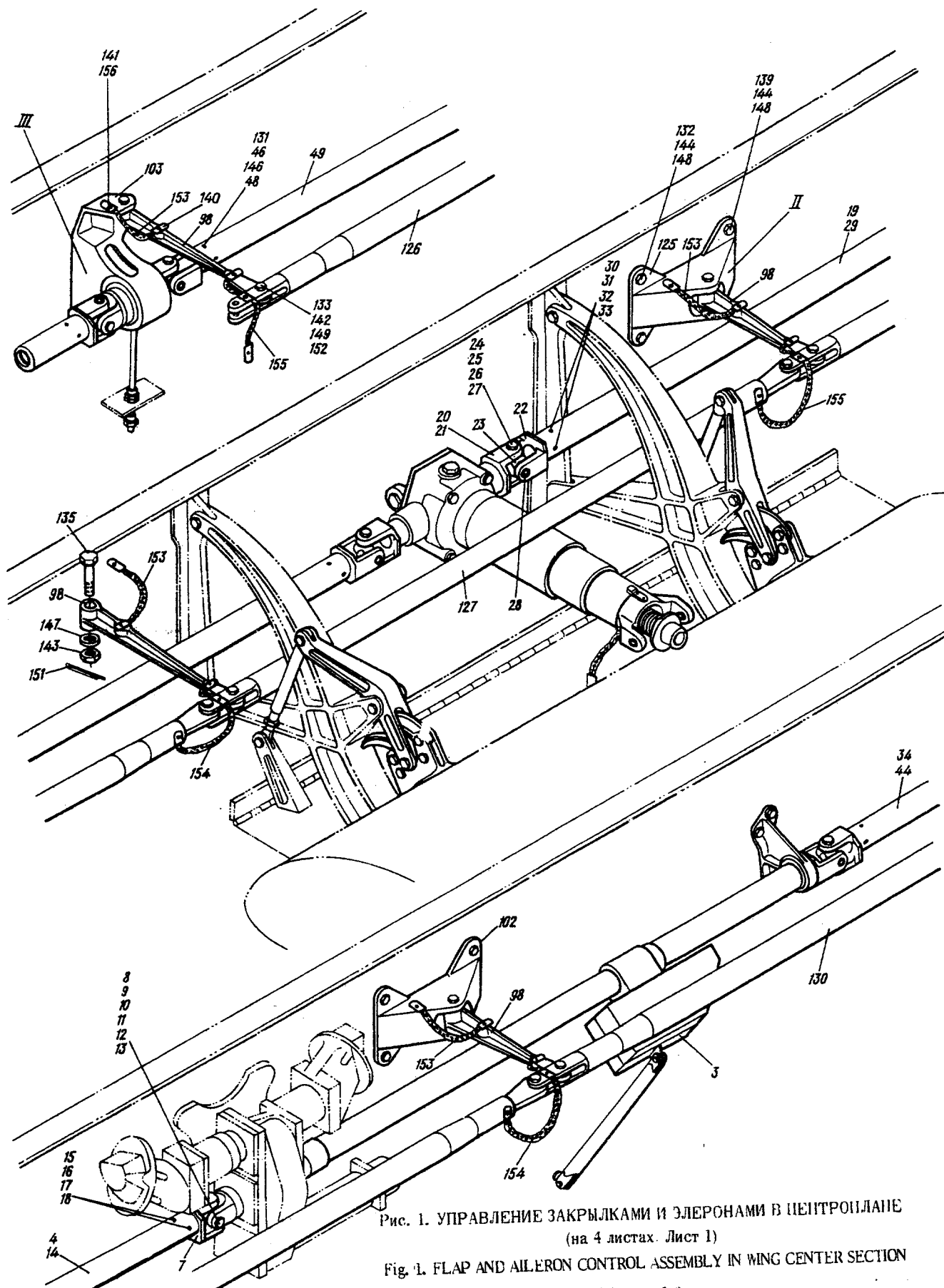





Рис. 1. УПРАВЛЕНИЕ ЗАКРЫЛКАМИ И ЭЛЕРОНАМИ В ЦЕНТРОПЛАНЕ (на 4 листах. Лист 2)  
Fig. 1. FLAP ANDAILERON CONTROL ASSEMBLY IN WING CENTER SECTION (Sheet 2 of 4)



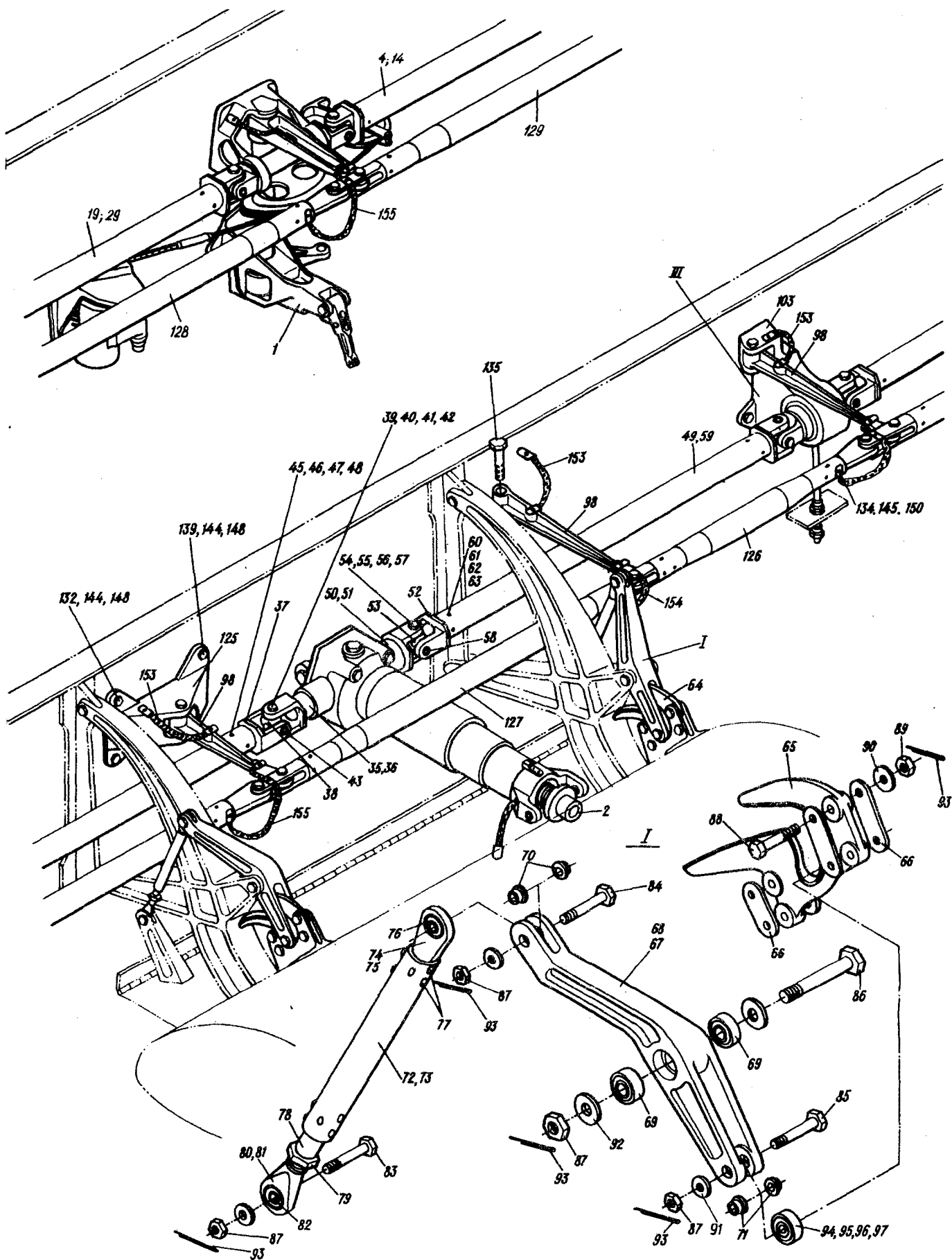

Рис. 1. УПРАВЛЕНИЕ ЗАКРЫЛКАМИ И ЭЛЕРОНАМИ В ЦЕНТРОПЛАНЕ (на 4 листах. Лист 3)  
Fig. 1. FLAP ANDAILERON CONTROL ASSEMBLY IN WING CENTER SECTION (Sheet 3 of 4)

III

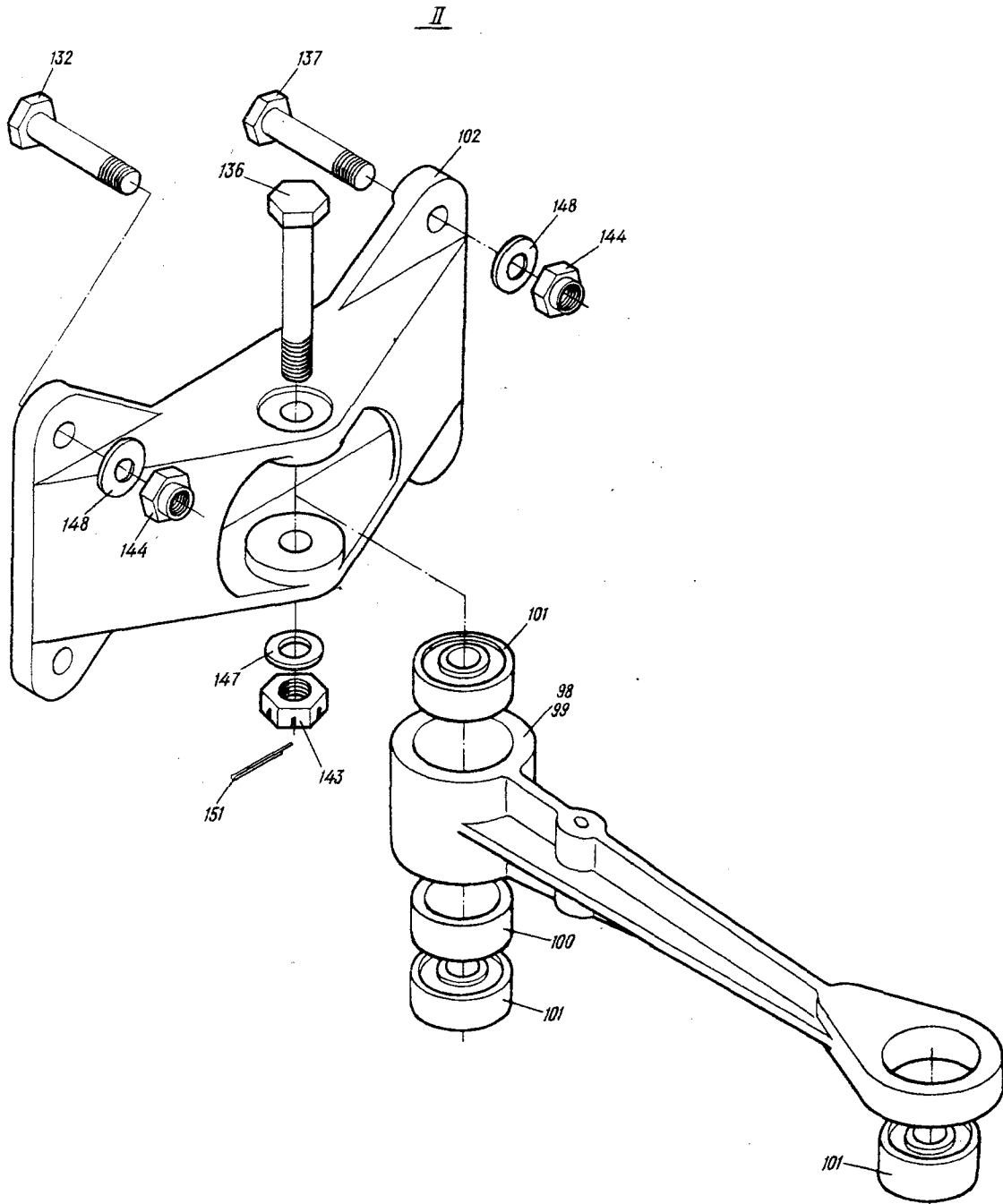

Рис. 1. УПРАВЛЕНИЕ ЗАКРЫЛКАМИ И ЭЛЕРОНАМИ В ЦЕНТРОПЛАНЕ (на 4 листах. Лист 4)  
Fig. 1. FLAP ANDAILERON CONTROL ASSEMBLY IN WING CENTER SECTION (Sheet 4 of 4)

№ рисунка и позиции Figure and Item No.	Обозначение Part number	Наименование Nomenclature	К-во на сборку Units per Assy	Приме- няе- мость Effectivity
		1234567		
		4. <u>УПРАВЛЕНИЕ ЗАКРЫЛКАМИ И ЭЛЕРОНАМИ В ЦЕНТРОПЛАНЕ</u> FLAP AND AILERON CONTROL ASSEMBLY IN WING CENTER SECTION		
	24-5710-00	УПРАВЛЕНИЕ ЗАКРЫЛКАМИ И ЭЛЕРОНАМИ В ЦЕНТРОПЛАНЕ FLAP AND AILERON CONTROL ASSEMBLY IN WING CENTER SECTION	I	
I-I	24-5710-10	. Установка рулевой машинки автопилота, гермошва и узла стопорения элеронов (см. 6.4, рис. 2) Autopilot servo unit, pres- sure seal and aileron lock- ing mechanism assembly (See 6.4, Fig. 2)	I	
2	24-5710-500	. Установка подъемника за- крылка в центроплане (см. 6.4, рис. 3) Flap hydraulic actuator in wing center section (See 6.4, Fig. 3)	2	
3	24-5710-260	. Установка датчика положения закрылков (см. 6.4, рис. 4) Flap position transmitter (See 6.4, Fig. 4)	I	
4	24-5710-30-2	. Труба с карданом в сборе Transmitter shaft with universal joint, assy	I	
5	24-5710-210	.. Кардан в сборе Universal joint, assy	I	
6	24-5710-211	... Вилка Fork	I	

№ рисунка и позиции Figure and Item No.	Обозначение Part number	Наименование Nomenclature	К-во на сборку Units per Assy	Приме- няе- мость Effectivity
		1234567		
I-7	24-5710-242-I	... Вилка Fork	I	
8	24-5710-243	... Крестовина Tie rod	I	
9	3027A-7-58-3 Кд	... Болт Bolt	I	
10	334IA-6 Кд	... Гайка Nut	I	
II	340IA-I-6-I2	... Шайба Washer	I	
I2	I,5x20-002 ГОСТ 397-66	... Шпилька Cotter pin	I	
I3	HУ980077	... Шарикоподшипник (постав- ляется по техническим условиям ЕТУ 100/5) Ball bearing (delivered according to EТУ 100/5)	4	
I4	24-5710-4-3	... Труба Shaft	I	
I5	24-5710-II	... Болт Bolt	2	
I6	334IA-6 Кд	... Гайка Nut	2	
I7	I274C50-I-6-36	... Шайба радиусная Saddle washer	4	
I8	I,5x20-002 ГОСТ 397-66	... Шпилька Cotter pin	2	
I9	24-5710-30-5	... Труба с карданом в сборе Transmitter shaft with universal joint, assy	I	
20	24-5710-200-I	... Кардан в сборе Universal joint, assy	I	
2I	24-5710-20I-I	... Вилка Fork	I	

№ рисунка и позиции Figure and Item No.	Обозначение Part number	Наименование Nomenclature	К-во на сборку Units per Assy	Приме- няе- мость Effectivity
		1234567		
I-22	24-5710-242-I	... Вилка Fork	I	
23	24-5710-243	... Крестовина Tie rod	I	
24	3027A-7-58-3 Кд	... Болт Bolt	I	
25	334IA-6 Кд	... Гайка Nut	I	
26	340IA-I-6-I2	... Шайба Washer	I	
27	I,5x20-002 ГОСТ 397-66	... Шплинт Cotter pin	I	
28	НУ980077	... Шарикоподшипник (постав- ляется по техническим условиям ЕТУ 100/5) Ball bearing (delivered according to ETY 100/5)	4	
29	24-5710-4-8	.. Труба Shaft	I	
30	24-5710-II	.. Болт Bolt	2	
3I	334IA-6 Кд	.. Гайка Nut	2	
32	I274C50-I-6-36	.. Шайба радиусная Saddle washer	4	
33	I,5x20-002 ГОСТ 397-66	.. Шплинт Cotter pin	2	
34	24-5710-30-6	. Труба с карданом в сборе Transmitter shaft with universal joint, assy	I	
35	24-5710-200-I	.. Кардан в сборе Universal joint, assy	I	
36	24-5710-20I-I	... Вилка Fork	I	
37	24-5710-242-I	... Вилка Fork	I	
38	24-5710-243	... Крестовина Tie rod	I	

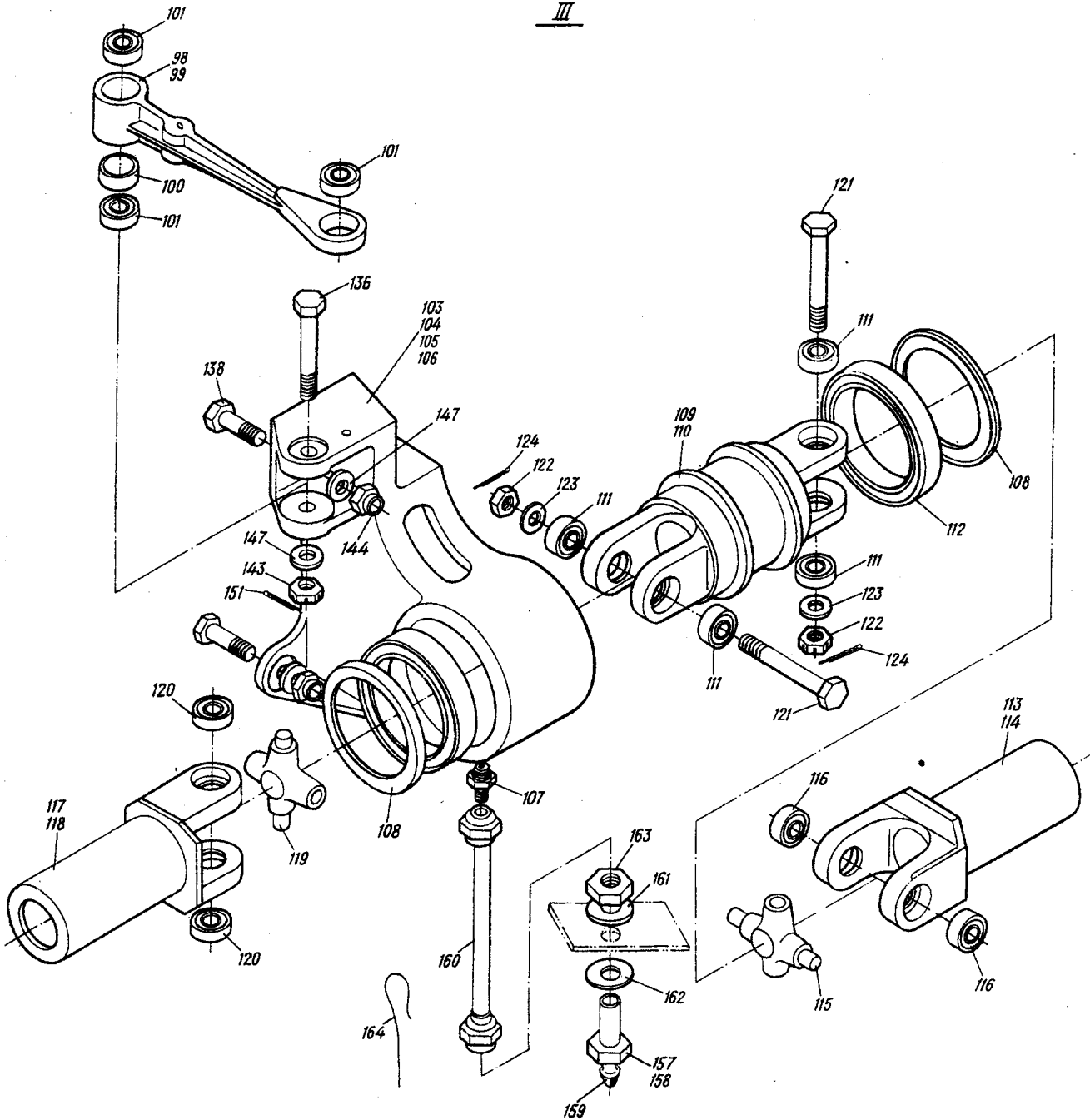

№ рисунка и позиции Figure and Item No.	Обозначение Part number	Наименование Nomenclature	К-во на сборку Units per Assy	Приме- ние- мость Effectivity
		1234567		
I-39	3027A-7-58-3 Кд	... Болт Bolt	I	
40	334IA-6 Кд	... Гайка Nut	I	
4I	340IA-I-6-I2	... Шайба Washer	I	
42	I,5x20-002 ГОСТ 397-66	... Шплинт Cotter pin	I	
43	H980077	... Шарикоподшипник (постав- ляется по техническим условиям ЕТУ 100/5) Ball bearing (delivered according to ETV 100/5)	4	
44	24-57IO-4-9	.. Труба Shaft	I	
45	24-57IO-I3	.. Болт Bolt	2	
46	334IA-6 Кд	.. Гайка Nut	2	
47	I274C50-I-6-36	.. Шайба радиусная Saddle washer	4	
48	I,5x20-002 ГОСТ 397-66	.. Шплинт Cotter pin	2	
49	24-57IO-30-7	. Труба с карданом в сборе Transmitter shaft with universal joint, assy	2	
50	24-57IO-200-I	.. Кардан в сборе Universal joint, assy	I	
5I	24-57IO-20I-I	... Вилка Fork	I	
52	24-57IO-242-I	... Вилка Fork	I	
53	24-57IO-243	... Крестовина Tie rod	I	

№ рисунка и позиции Figure and Item No.	Обозначение Part number	Наименование Nomenclature	К-во на сборку Units per Assy	Приме- няе- мость Effectivity
		1234567		
I-54	3027A-7-58 Кд	... Болт Bolt	I	
55	334IA-6 Кд	... Гайка Nut		
56	340IA-I-6-I2	... Шайба Washer	I	
57	I,5x20-002 ГОСТ 397-66	... Шплинт Cotter pin	I	
58	HУ980077	... Шарикоподшипник (постав- ляется по техническим условиям ЕТУ 100/5) Ball bearing (delivered according to EТУ 100/5)	4	
59	24-5710-4-10	.. Труба Shaft	I	
60	24-5710-II	.. Болт Bolt	2	
61	334IA-6 Кд	.. Гайка Nut	2	
62	I274C50-I-6-36	.. Шайба радиусная Saddle washer	4	
63	I,5x20-002 ГОСТ 397-66	.. Шплинт Cotter pin	2	
64	24-5710-550-I	. Управление щитком закрылка центроплана, правое Wing center section flap curtain control linkage, right	I	
	24-5710-550-2	. Управление щитком закрылка центроплана, левое Wing center section flap curtain control linkage, left	I	
65	24-5710-55I	. Направляющая Guide	2	

№ рисунка и позиции Figure and Item No.	Обозначение Part number	Наименование Nomenclature  1234567	К-во на сборку Units per Assy	Приме- ние- мость Effectivity
I-66	24-5710-552	.. Прокладка Gasket	8	
67	24-5710-565-I	.. Качалка в сборе, правая Bellcrank, assy right	I	
	24-5710-565-2	.. Качалка в сборе, левая Bellcrank assy, left	I	
68	24-5710-565-I-3	... Качалка правая Bellcrank, right	I	
	24-5710-565-2-4	... Качалка левая Bellcrank, left	I	
69	НУ98106710	... Шарикоподшипник (постав- ляется по техническим условиям ЕТУ 100/5) Ball bearing (delivered according to ETY 100/5)	2	
70	2413A57-7-10-4	... Втулка Bush	2	
71	24-5710-562	... Втулка Bush	2	
72	24-5710-570	.. Тяга в сборе Control rod, assy	2	
73	736AH3-197	... Труба Shaft	I	
74	8370C5I-2	... Стакан ушковый с шарико- подшипником Sleeve with eye and ball bearing	I	
75	8372C5I-2	.... Стакан ушковый Sleeve with eye	I	
76	НУ981067C2	.... Шарикоподшипник (постав- ляется по техническим условиям ЕТУ 100/5) Ball bearing (delivered according to ETY 100/5)	I	

№ рисунка и позиции Figure and Item No.	Обозначение Part number	Наименование Nomenclature	К-во на сборку Units per Assy	Приме- няе- мость Effectivity
		1234567		
I-77	745АН-28	... Заклепка Rivet	6	
78	758АН1	... Стакан Sleeve	I	
79	3320А-14 Кд	... Гайка Nut	I	
80	24-5710-572	... Болт ушковый (ушко) с шарикоподшипником в сборе Eye bolt (eye) with ball bearing, assy	I	
81	24-5710-572-3	.... Болт ушковый (ушко) Eye bolt (eye)		
82	НУ981067	.... Шарикоподшипник (постав- ляется по техническим условиям ЕТУ 100/5) Ball bearing (delivered according to ETV 100/5)	I	
83	817АН-28	.. Болт Bolt	2	
84	817АН-30	.. Болт Bolt	2	
85	817АН-40	.. Болт Bolt	2	
86	817АН-68	.. Болт Bolt	2	
87	818АН	.. Гайка Bolt	8	
88	3027А-6-28-3 Кд	.. Болт Bolt	8	
89	3341А-6 Кд	.. Гайка Nut	8	
90	34024-0,5-6-12 Кд	.. Шайба Washer	8	

№ рисунка и позиции Figure and Item No.	Обозначение Part number	Наименование Nomenclature	К-во на сборку Units per Assy	Приме- няе- мость Effectivity
		1234567		
I-91	3402A-I-7-I4 Кд	.. Шайба Washer	6	
92	3402A-I,5-7-I4 Кд	.. Шайба Washer	2	
93	I,5x25-002 ГОСТ 397-66	.. Шплинт Cotter pin	16	
94	24-5710-580	.. Ролик с металлофтороплас- товой втулкой Pulley with metal/fluoro- plastic bush	2	
95	24-5710-581	... Ролик Pulley	I	
96	900АН-15-12	... Втулка металлофтороплас- товая Metal/fluoroplastic bush	I	
97	24-5710-553	.. Втулка Bush	2	
98	24-5710-195	. Качалка с подшипником в сборе Bellcrank with bearing, assy	7	
99	24-5710-195-3	.. Качалка Bellcrank	I	
100	24-5710-196	.. Втулка Bush	I	
101	HT981067	.. Шарикоподшипник (постав- ляется по техническим условиям ЕТУ 100/5) Ball bearing (delivered according to ETV 100/5)	3	
102	24-5710-6	. Кронштейн Bracket	I	

№ рисунка и позиции Figure and Item No.	Обозначение Part number	Наименование Nomenclature  1234567	К-во на сборку Units per Assy	Приме- няе- мость Effectivity
I-I03	24-5710-430-I	. Кронштейн опорный с карданом, правый Support bracket with univer- sal joint, right	I	
	24-5710-430-2	. Кронштейн опорный с карданом, левый Support bracket with univer- sal joint, left	I	
I04	24-5710-400-I	.. Кронштейн с карданом, правый Bracket with universal joint, right	I	
	24-5710-400-2	.. Кронштейн с карданом, левый Bracket with univeral joint, left	I	
I05	24-5710-410-I	... Кронштейн в сборе, правый Bracket assy, right	I	
	24-5710-410-2	... Кронштейн в сборе, левый Bracket assy, left	I	
I06	24-5710-410-I-3	.... Кронштейн правый Bracket, right	I	
	24-5710-410-2-4	.... Кронштейн левый Bracket, left	I	
I07	24-5710-44I	.... Проходник Connection	I	
I08	24-5710-40I	... Шайба Washer	2	
I09	24-5710-420	... Кардан в сборе Universal joint, assy	I	
II0	24-5710-420-3	.... Вал Shaft	I	

№ рисунка и позиции Figure and Item No.	Обозначение Part number	Наименование Nomenclature	К-во на сборку Units per Assy	Приме- няе- мость Effectivity
		1234567		
I-III	HУ980077	.... Шарикоподшипник (поставляется по техническим условиям ЕТУ 100/5) Ball bearing (delivered according to EТУ 100/5)	4	
II2	H9009I2	... Шарикоподшипник (поставляется по техническим условиям ЕТУ 100/5) Ball bearing (delivered according to EТУ 100/5)	2	
II3	24-5720-70-I	.. Вилка с крестовиной Fork with tie rod	I	
II4	24-5710-242-2	... Вилка Fork	I	
II5	24-5710-243	... Крестовина Tie rod	I	
II6	HУ980077	... Шарикоподшипник (поставляется по техническим условиям ЕТУ 100/5) Ball bearing (delivered according to EТУ 100/5)	2	
II7	24-5720-70-2	.. Вилка с крестовиной Fork with tie rod	I	
II8	24-5710-242-I	... Вилка Fork	I	
II9	24-5710-243	... Крестовина Tie rod	I	
I20	HУ980077	... Шарикоподшипник (поставляется по техническим условиям ЕТУ 100/5) Ball bearing (delivered according to EТУ 100/5)	2	
I2I	3027A-7-58 Кд	.. Болт Bolt	2	

№ рисунка и позиции Figure and Item No.	Обозначение Part number	Наименование Nomenclature	К-во на сборку Units per Assy	Приме- няе- мость Effectivity
		1234567		
I-122	334IA-6 Кд	.. Гайка Nut	2	
I23	340IA-I-6-I2	.. Шайба Washer	2	
I24	I,5x20-002 ГОСТ 397-66	.. Шплинт Cotter pin	2	
I25	24-5710-3	. Кронштейн Bracket	2	
I26	768АН2А <sup>I6</sup> I068- 966,5 572AT-I	. Тяга управления элеронами Aileron control rod		
I27	762АН3 <sup>I4</sup> II55- I010 -572AT-I	. Тяга управления элеронами Aileron control rod	2	
I28	762АН3 <sup>I6</sup> I300- II55 -572AT-I	. Тяга управления элеронами Aileron control rod	I	
I29	762АН1 <sup>I6</sup> I534- I333 -572AT-I	. Тяга управления элеронами Aileron control rod	I	
I30	768АН2А <sup>I4</sup> I016- 914 -572AT-I	. Тяга управления элеронами Aileron control rod	I	
I31	24-5710-II	. Болт Bolt	10	
I32	302IA-6-30 Кд	. Болт Bolt	6	
I33	817АН-26 Кд	. Болт Bolt	16	
I34	3166A-3-36 Кд	. Винт Screw	8	
I35	3027A-7-64-3 Кд	. Болт Bolt	2	
I36	3027A-7-52-3 Кд	. Болт Bolt	5	



№ рисунка и позиции Figure and Item No.	Обозначение Part number	Наименование Nomenclature	К-во на сборку Units per Assy	Приме- няе- мость Effectivity
		1234567		
I-I37	302IA-6-28 Кд	. Болт Bolt	2	
I38	302IA-6-26	. Болт Bolt	8	
I39	302IA-6-36	. Болт Bolt	4	
I40	3I5IA-4-8 Кд	. Винт Screw	I	
I4I	3I66A-4-7 Кд	. Винт Screw	29	
I42	8I8AH	. Гайка Nut	I6	
I43	334IA-6 Кд	. Гайка Nut	I7	
I44	3373A-6 Кд	. Гайка Nut	I2	
I45	3373A-3 Кд	. Гайка Nut	8	
I46	I274C50-I-6-36	. Шайба радиусная Saddle washer	20	
I47	3402A-I-6-I2 Кд	. Шайба Washer	I5	
I48	3402A-I,5-6-I2 Кд	. Шайба Washer	4	
I49	3402A-0,5-7-I2 Кд	. Шайба Washer	I6	
I50	340IA-I-3-8	. Шайба Washer	8	
I5I	I,5x20-002 ГОСТ 397-66	. Шплинт Cotter pin	I7	
I52	I,5x30-002 ГОСТ 397-66	. Шплинт Cotter pin	I6	
I53	99AH-I-I20	. Перемычка металлизации Bonding strip	7	

№ рисунка и позиции Figure and Item No.	Обозначение Part number	Наименование Nomenclature	К-во на сборку Units per Assy	Приме- няе- мость Effectivity
		1234567		
I-154	100АН-I-80-190	. Перемычка металлизации Bonding strip	3	
I55	100АН-I-80-220	. Перемычка металлизации Bonding strip	5	
I56	6057С56-4,2	. Шайба металлизации Bonding washer	30	
I57	24-5710-442	. Проходник в сборе Connection, assy	2	
I58	24-5710-442-3	.. Проходник Connection	I	
I59	2503А-2	.. Пресс-масленка прямая Lubricator fitting, straight	I	
I60	24-5710-443	. Трубопровод в сборе Pipeline, assy	2	
I61	3401А-I,5-I2-20	. Шайба Washer	2	
I62	1052А-55-4	. Шайба прижимная Thrust washer	2	
I63	1047А55-I2xI	. Контргайка Locking nut	2	
I64	КС 0,8-Кд ГОСТ 392-4I	. Проволока Locking wire	III AR	





Рис. 2. УСТАНОВКА РУЛЕВОЙ МАШИНКИ АВТОПИЛОТА, ГЕРМОВЫВОДА И  
УЗЛА СТОПОРЕНИЯ ЭЛЕРОНОВ (на 5 листах. Лист 1)  
Fig. 2. AUTOPILOT SERVO UNIT, PRESSURE SEAL ANDAILERON LOCKING  
MECHANISM ASSEMBLY (Sheet 1 of 5)



Рис. 2. УСТАНОВКА РУЛЕВОЙ МАШИНКИ АВТОПИЛОТА, ГЕРМОВЫВОДА И  
УЗЛА СТОПОРЕНИЯ ЭЛЕРОНОВ (на 5 листах. Лист 2)  
Fig. 2. AUTOPILOT SERVO UNIT, PRESSURE SEAL AND AILERON LOCKING  
MECHANISM ASSEMBLY (Sheet 2 of 5)

III

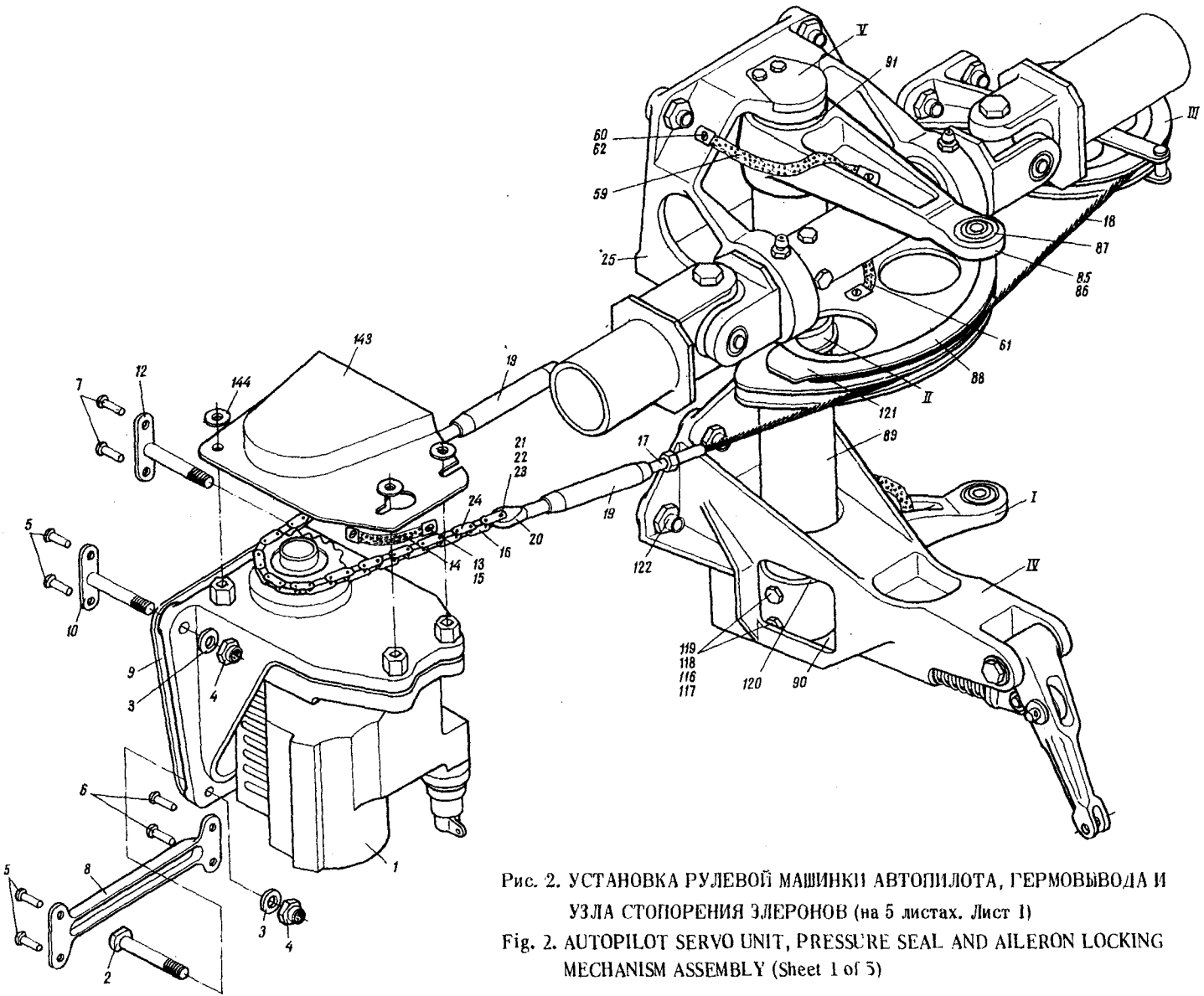

Рис. 2. УСТАНОВКА РУЛЕВОЙ МАШИНКИ АВТОПИЛОТА, ГЕРМОВЫВОДА И  
УЗЛА СТОПОРЕНИЯ ЭЛЕРОНОВ (на 5 листах. Лист 3)  
Fig. 2. AUTOPILOT SERVO UNIT, PRESSURE SEAL AND AILERON LOCKING  
MECHANISM ASSEMBLY (Sheet 3 of 5)

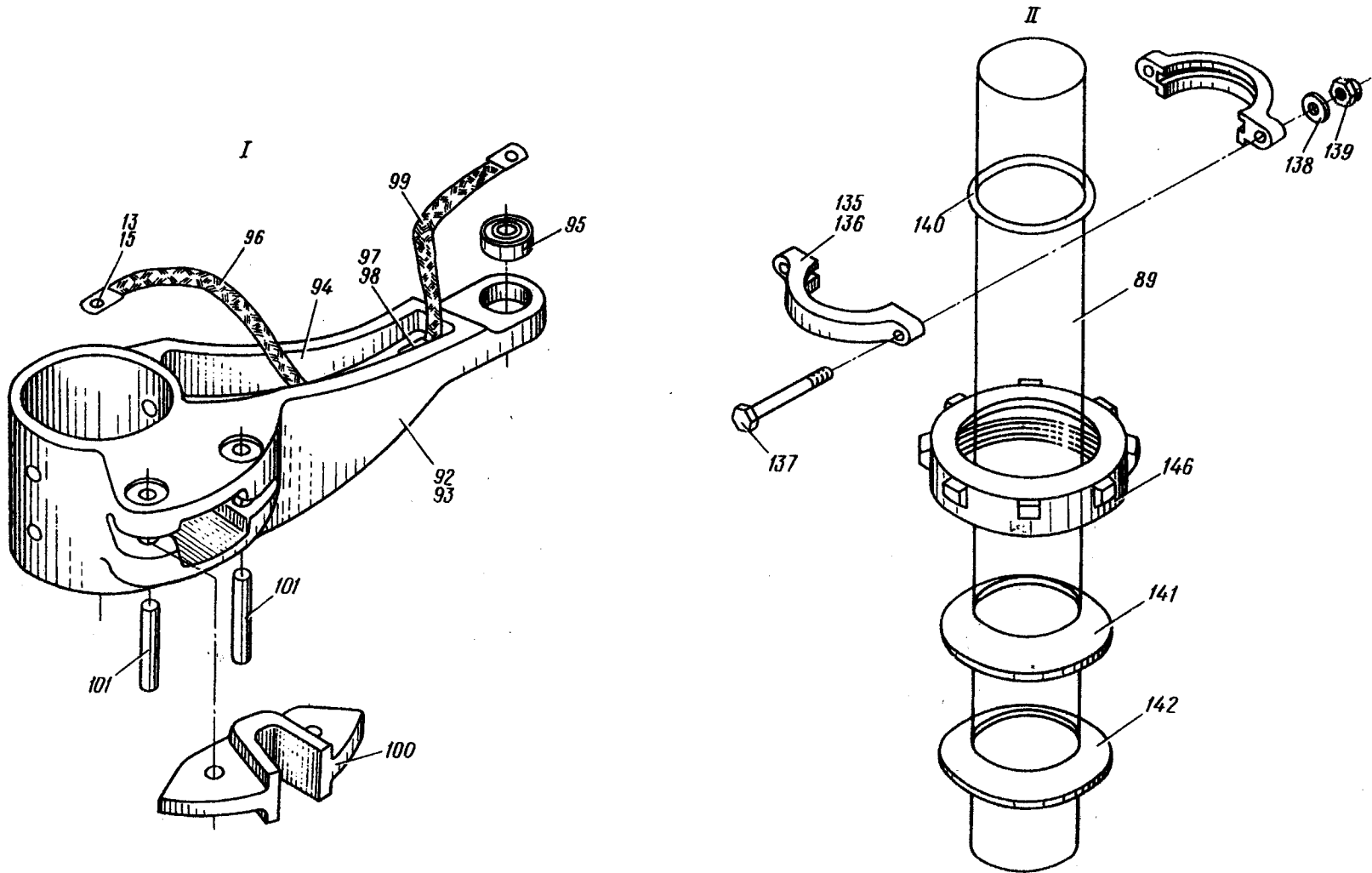

Рис. 2. УСТАНОВКА РУЛЕВОЙ МАШИНКИ АВТОПИЛОТА, ГЕРМОВЫВОДА И  
УЗЛА СТОПОРЕНИЯ ЭЛЕРОНОВ (на 5 листах. Лист 4)

Fig. 2. AUTOPILOT SERVO UNIT, PRESSURE SEAL ANDAILERON LOCKING  
MECHANISM ASSEMBLY (Sheet 4 of 5)

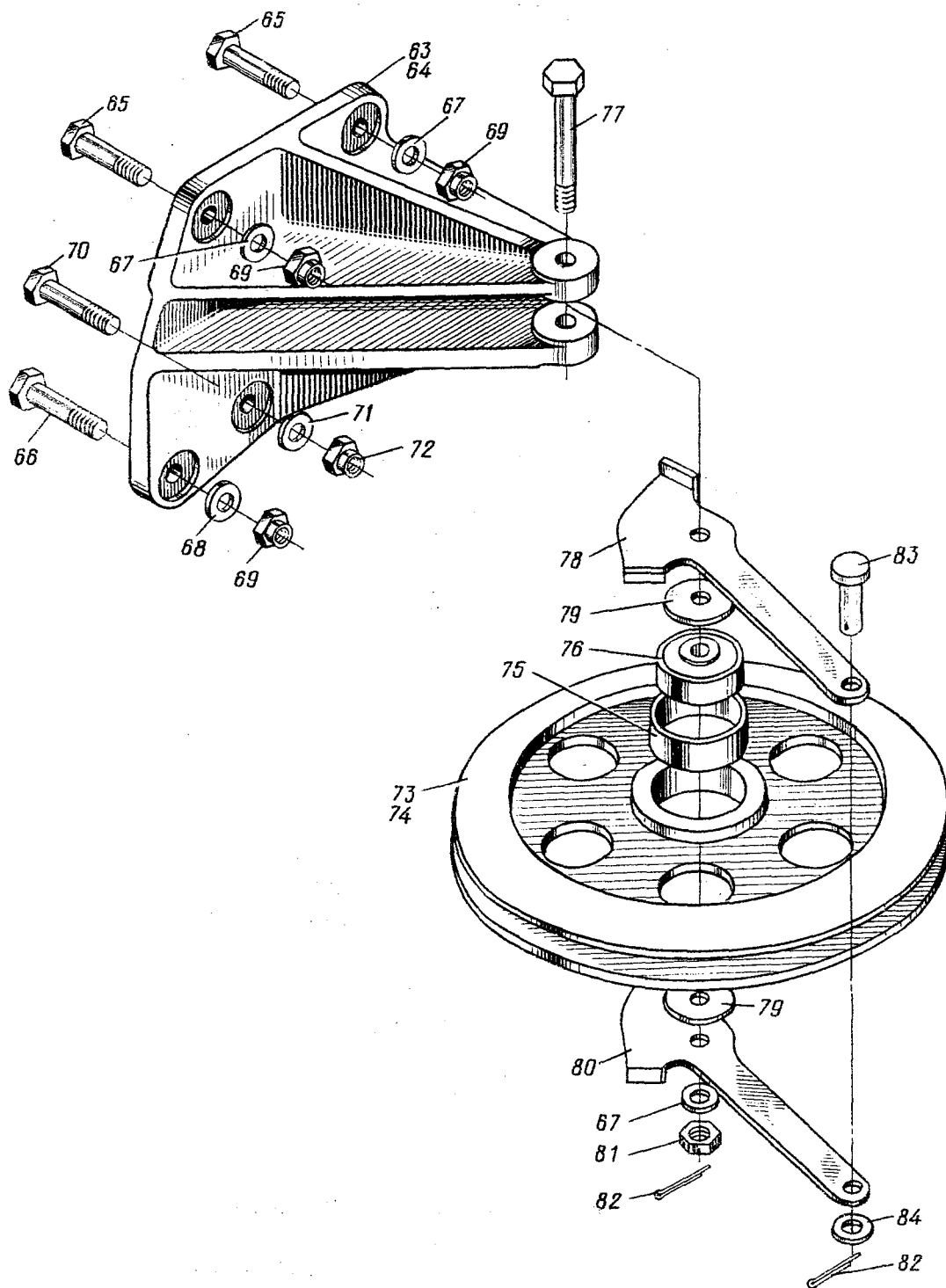

Рис. 2. УСТАНОВКА РУЛЕВОЙ МАШИНЫ АВТОПИЛОТА, ГЕРМОВЫВОДА И  
УЗЛА СТОПОРЕНИЯ ЭЛЕРОНОВ (на 5 листах. Лист 5)  
Fig. 2. AUTOPILOT SERVO UNIT, PRESSURE SEAL AND AILERON LOCKING  
MECHANISM ASSEMBLY (Sheet 5 of 5)

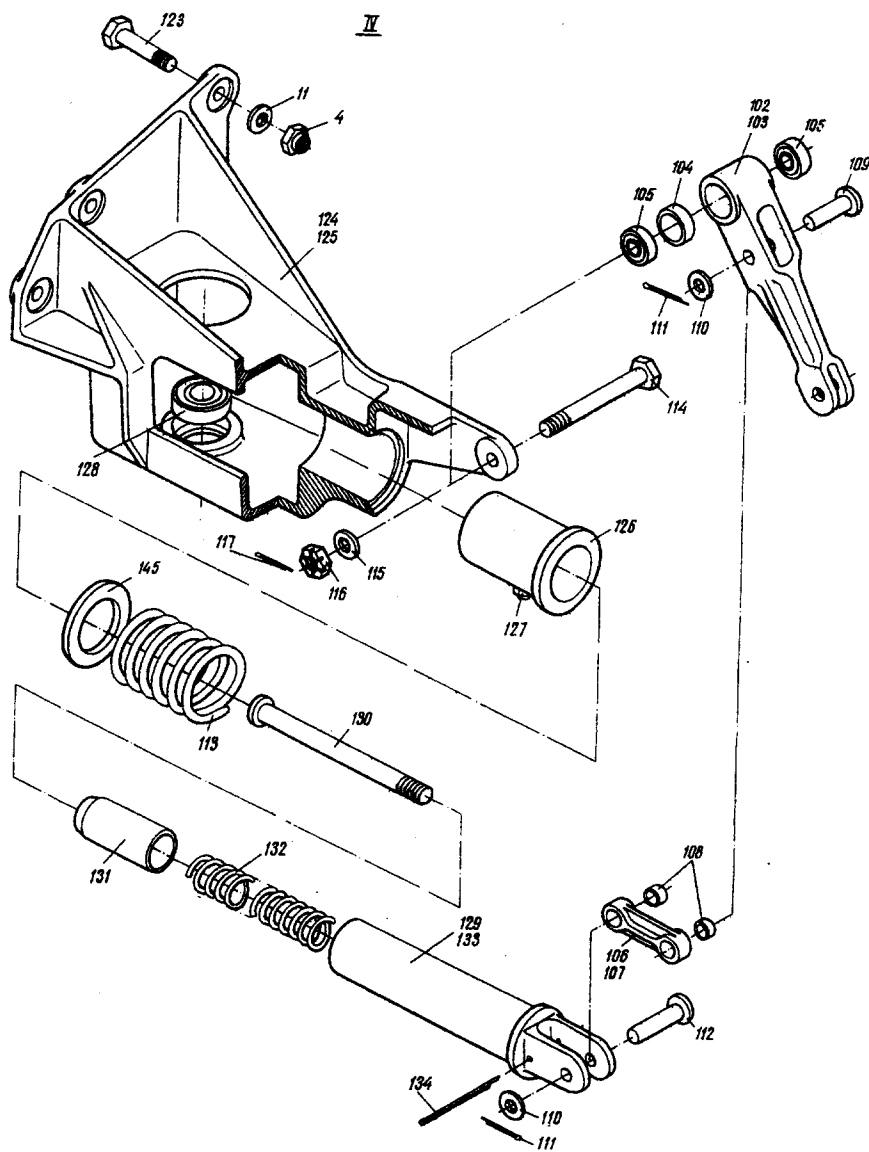

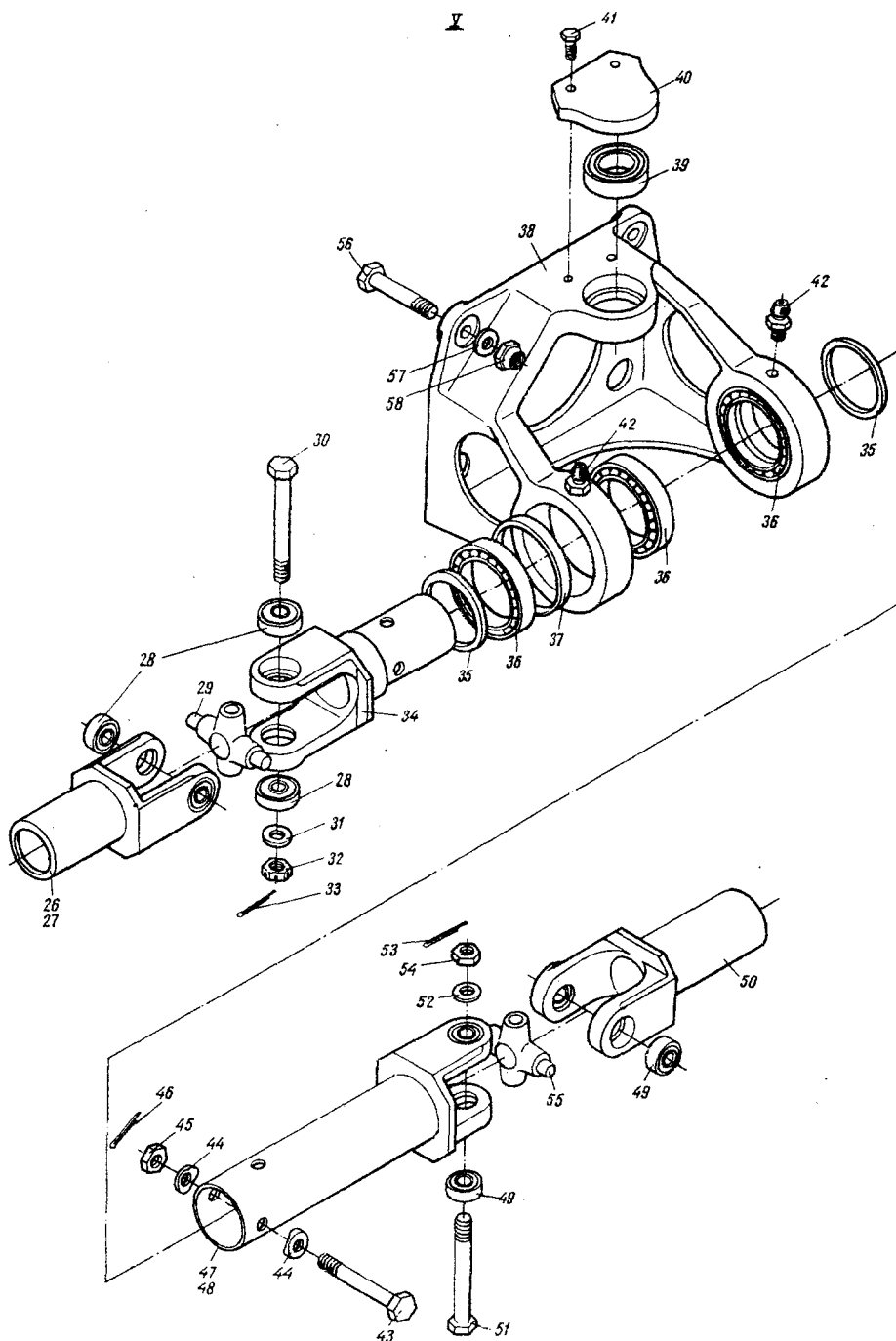

№ рисунка и позиции Figure and Item No.	Обозначение Part number	Наименование Nomenclature	К-во на сборку Units per Assy	Приме- няе- мость Effectivity
		1234567		
	24-5710-10	УСТАНОВКА РУЛЕВОЙ МАШИНЫ АВТОПИЛОТА, ГЕРМОВЫВОДА И УЗЛА СТОПОРЕНИЯ ЭЛЕРОНОВ (см. 6.4, рис. 1, поз. 1) AUTOPILOT SERVO UNIT, PRESSURE SEAL AND AILERON LOCKING MECHANISM ASSEMBLY (See 6.4, Fig. 1, Item No. 1)		
2-I	5023-Б	. Рулевая машинка (из ком- плекта автопилота) Servo unit (part of autopilot set)	I	
2	24-5710-18	. Болт Bolt	2	
3	3402А-1,5-8-16 Кд	. Шайба Washer	4	
4	3373А-8 Кд	. Гайка Nut	8	
5	3501А-6-22	. Заклепка Rivet	4	
6	3501А-5-16	. Заклепка Rivet	2	
7	3501А-4-12	. Заклепка Rivet	2	
8	24-5710-316	. Накладка Cover plate	I	
9	24-5710-17	. Прокладка Gasket	I	
10	24-5710-314-2	. Болт с пластиной Bolt with plate	I	
II	3402А-2-8-16 Кд	. Шайба Washer	4	
12	24-5710-314-1	. Болт с пластиной Bolt with plate	I	

№ рисунка и позиции Figure and Item No.	Обозначение Part number	Наименование Nomenclature	К-во на сборку Units per Assy	Приме- няе- мость Effectivity
		1234567		
2-13	3I66A-4-8 Кд	. Винт Screw	3	
I4	99АН-I-90	. Перемычка металлизации Bonding strip	I	
I5	6057C56-4,2	. Шайба металлизации Bonding washer	3	
I6	24-57I0-75	. Цепь с тросом в сборе Chain with cable, assy	I	
I7	Без номера No number	.. Трос с наконечником и шариком в сборе Cable with end-piece and ball, assy	I	
I8	Без номера No number	.. Трос с наконечником и шариком в сборе Cable with end-piece and ball, assy	I	
I9	24IC50-8	.. Муфта Coupling	2	
20	24-5302-4I	.. Наконечник End-piece	2	
2I	24-5302-42	.. Валик Pin	2	
22	3402A-I-7-I2 Кд	.. Шайба Washer	2	
23	2xI5-002 ГОСТ 397-66	.. Шплинт Cotter pin	2	
24	Пр-I2,7-I800-I ГОСТ 5.222-69	.. Цепь 25 звеньев Chain, 25 links, 317.5 m long	I	
25	24-57I0-50	. Установка кронштейна с карданами Bracket bearing (delivered according	I	
26	24-57I0-240-I	.. Кардан в сборе Universal joint, assy	I	

№ рисунка и позиции Figure and Item No.	Обозначение Part number	Наименование Nomenclature	К-во на сборку Units per Assy	Приме- няе- мость Effectivity
		1234567		
2-27	24-5710-242-I	... Вилка Fork	I	
28	HУ980077	... Шарикоподшипник (постав- ляется по техническим условиям ЕТУ 100/5) Ball bearing (delivered according to ETV 100/5)	4	
29	24-5710-243	... Крестовина Tie rod	I	
30	3027A-7-58 Кд	... Болт Bolt	I	
31	3401A-I-6-I2	... Шайба Washer	I	
32	3341A-6 Кд	... Гайка Nut	I	
33	I,5x20-002 ГОСТ 397-66	... Шплинт Cotter pin	I	
34	24-5710-241-I	... Вилка Fork	I	
35	24-5710-53	.. Шайба Washer	2	
36	HУ900808	.. Шарикоподшипник (постав- ляется по техническим условиям ЕТУ 100/5) Ball bearing (delivered according to ETV 100/5)	4	
37	24-5710-51	.. Втулка Bush	2	
38	24-5710-55	.. Кронштейн Bracket	I	
39	HУ12010	.. Шарикоподшипник (постав- ляется по техническим условиям ЕТУ 100/5) Ball bearing (delivered according to ETV 100/5)	I	

№ рисунка и позиции Figure and Item No.	Обозначение Part number	Наименование Nomenclature	К-во на сборку Units per Assy	Приме- няе- мость Effectivity
		1234567		
2-40	24-5710-56	.. Крышка Cover	I	
41	3151A-4-8 Кд	.. Винт Screw	2	
42	2503A-2	.. Пресс-масленка прямая Lubricator fitting, straight	2	
43	5009A-6-46	.. Болт Bolt	2	
44	I274C50-I-6-34	.. Шайба радиусная Saddle washer	4	
45	3341A-6 Кд	.. Гайка Nut	2	
46	I,5x20-002 ГОСТ 397-66	.. Шплинт Cotter pin	2	
47	24-5710-240-2	.. Кардан в сборе Universal joint, assy	I	
48	24-5710-241-2	... Вилка Fork	I	
49	HV980077	... Шарикоподшипник (постав- ляется по техническим условиям ЕТУ 100/5) Ball bearing (delivered according to ETY 100/5)	4	
50	24-5710-242-I	... Вилка Fork	I	
51	3027A-7-58 Кд	... Болт Bolt	I	
52	3401A-I-6-I2	... Шайба Washer	I	
53	I,5x20-002 ГОСТ 397-66	... Шплинт Cotter pin	I	
54	3341A-6 Кд	... Гайка Nut	I	

№ рисунка и позиции Figure and Item No.	Обозначение Part number	Наименование Nomenclature	К-во на сборку Units per Assy	Приме- няе- мость Effectivity
		1234567		
2-55	24-5710-243	... Крестовина Tie rod	I	
56	3021A-8-24 Кд	.. Болт Bolt	4	
57	3402A-I,5-8-16 Кд	.. Шайба Washer	4	
58	3374A-8 Кд	.. Гайка Nut	4	
59	99AH-I-I40	.. Перемычка металлизации Bonding strip	I	
60	3I66A-4-7 Кд	.. Винт Screw	4	
61	99AH-I-I60	.. Перемычка металлизации Bonding strip	I	
62	6057C56-4,2	.. Шайба металлизации Bonding washer	4	
63	24-5710-40	. Кронштейн с роликом в сборе Bracket with pulley, assy	I	
64	24-5710-4I	.. Кронштейн Bracket	I	
65	3021A-6-30 Кд	.. Болт Bolt	2	
66	3021A-6-28 Кд	.. Болт Bolt	I	
67	3402A-I-6-I2 Кд	.. Шайба Washer	4	
68	3402A-I,5-6-I2 Кд	.. Шайба Washer	I	
69	3373A-6 Кд	.. Гайка Nut	3	
70	2I5AH-8-42	.. Болт Bolt	I	
7I	3402A-I,5-8-16 Кд	.. Шайба Washer	I	

№ рисунка и позиции Figure and Item No.	Обозначение Part number	Наименование Nomenclature	К-во на сборку Units per Assy	Приме- няе- мость Effectivity
		1234567		
2-72	3373А-8 Кд	.. Гайка Nut	I	
73	24-5710-42	.. Ролик в сборе Pulley, assy	I	
74	24-5710-42-3	... Ролик Pulley	I	
75	475С50-5	... Втулка Bush	I	
76	НУ980067	... Шарикоподшипник (постав- ляется по техническим условиям ЕТУ 100/5) Ball bearing (delivered according to ETV 100/5)	I	
77	3027А-7-38-3 Кд	.. Болт Bolt	I	
78	24-5710-43-1	.. Ограничитель Guard	I	
79	3401А-1-7-20	.. Шайба Washer	2	
80	24-5710-43-2	.. Ограничитель Guard	I	
81	3341А-6 Кд	.. Гайка Nut	I	
82	I,5xI5-002 ГОСТ 397-66	.. Шплинт Cotter pin	2	
83	I340С5I-5-22-18 Кд	.. Валик Pin	I	
84	3401А-0,8-5-10	.. Шайба Washer	I	
85	24-5710-60	.. Качалка в сборе Bellcrank, assy	I	
86	24-5710-60-3	.. Качалка Bellcrank	I	

№ рисунка и позиции Figure and Item No.	Обозначение Part number	Наименование Nomenclature	К-во на сборку Units per Assy	Приме- няе- мость Effectivity
		1234567		
2-87	HУ98I067Ю	.. Шарикоподшипник (поставляется по техническим условиям ЕТУ 100/5) Ball bearing (delivered according to ETY 100/5)	I	
88	24-57I0-65	. Сектор Quadrant	I	
89	24-57I0-85	. Труба Tube (shaft)	I	
90	24-57I0-68-I	. Цапфа Trunnion	I	
9I	24-57I0-68-2	. Цапфа Trunnion	I	
92	24-57I0-3I0	. Качалка в сборе Bellcrank, assy	I	
93	24-57I0-3I8	.. Качалка в сборе Bellcrank, assy	I	
94	24-57I0-3I8-3	... Качалка Bellcrank	I	
95	HУ98I067Ю	... Шарикоподшипник (поставляется по техническим условиям ЕТУ 100/5) Ball bearing (delivered according to ETY 100/5)	I	
96	99AH-I-I40	.. Перемычка металлизации Bonding strip	I	
97	3I66A-4-8 Кд	.. Винт Screw	2	
98	6057C56-4,2	.. Шайба металлизации Bonding washer	2	
99	99AH-I-I00	.. Перемычка металлизации Bonding strip	I	



№ рисунка и позиции Figure and Item No.	Обозначение Part number	Наименование Nomenclature	К-во на сборку Units per Assy	Приме- няе- мость Effectivity
		1234567		
2-100	24-5710-3II	.. Вкладыш Insert	I	
I01	24-5710-3I3	.. Шпилька Stud bolt	2	
I02	24-5710-I5	. Рычаг в сборе Lever, assy	I	
I03	24-5710-I5-3	.. Рычаг Lever	I	
I04	24-5I09-II	.. Втулка Bush	I	
I05	HУ980077	.. Шарикоподшипник (постав- ляется по техническим условиям ЕТУ 100/5) Ball bearing (delivered according to EТУ 100/5)	2	
I06	24-5303-I60	. Серьга в сборе Shackle, assy	I	
I07	24-5303-I60-3	.. Серьга Shackle	I	
I08	I36IC50-6-8-I2	.. Втулка Bush	2	
I09	I340C50-6-26-22,5 Кд	. Валик Pin	I	
II0	3402A-I-6-I2 Кд	. Шайба Washer	2	
III	2x2-002 ГОСТ 397-66	. Шплинт Cotter pin	2	
II2	I340C50-6-22-I8,5 Кд	. Валик Pin	I	
II3	24-5710-I9	. Пружина Spring	I	
II4	3027A-7-54-3 Кд	. Болт Bolt	I	

№ рисунка и позиции Figure and Item No.	Обозначение Part number	Наименование Nomenclature	К-во на сборку Units per Assy	Приме- няе- мость Effectivity
		1234567		
2-II5	3402A-2-6-I2 Кд	. Шайба Washer	I	
II6	334IA-6 Кд	. Гайка Nut	7	
II7	I,5x20-002 ГОСТ 397-66	. Шплинт Cotter pin	7	
II8	3033A-8-65-2,5 Кд	. Болт конический Taper bolt	6	
II9	I249C50-6 Кд	. Шайба под конический болт Washer for taper bolt	2	
I20	24-57I0-3I7-I	. Шайба Washer	4	
I2I	2x50-002 ГОСТ 397-66	. Шплинт Cotter pin	2	
I22	302IA-8-30 Кд	. Болт Bolt	3	
I23	302IA-8-28 Кд	. Болт Bolt	I	
I24	24-57I0-305	. Кронштейн в сборе Bracket, assy	I	
I25	24-57I0-305-3	.. Кронштейн Bracket	I	
I26	24-57I0-302	.. Втулка Bush	I	
I27	2503A-2	.. Пресс-масленка прямая Lubricator fitting, straight	I	
I28	HVI20I0	.. Шарикоподшипник (постав- ляется по техническим условиям ЕТУ 100/5) Ball bearing (delivered according to ETV 100/5)	I	
I29	24-57I0-48	. Стопор в сборе Locking pin, assy	I	
I30	24-57I0-3I9	.. Болт Bolt	I	

№ рисунка и позиции Figure and Item No.	Обозначение Part number	Наименование Nomenclature	К-во на сборку Units per Assy	Приме- няе- мость Effectivity
		1234567		
2-I3I	24-5710-37	.. Палец Pin	I	
I32	I9I6A-2-I5-74	.. Пружина Spring	I	
I33	24-5710-38	.. Вилка Fork	I	
I34	2x25-002 ГОСТ 397-66	.. Шплинт Cotter pin	I	
I35	24-5710-36I	. Хомут в сборе Clamp, assy	I	
I36	24-5710-36I-3	.. Обойма Race	2	
I37	302IA-5-44 Кд	.. Болт Bolt	2	
I38	3402A-I-5-10 Кд	.. Шайба Washer	2	
I39	3373A-5 Кд	.. Гайка Nut	2	
I40	24-5710-353	. Кольцо Ring	I	
I4I	24-5710-356	. Кольцо Ring	I	
I42	24-5710-355	. Кольцо Ring	I	
I43	24-5710-320	. Корпус Casing	I	
I44	3402A-I-6-I4 Кд	. Шайба Washer	3	
I45	3402A-I-24-32 Кд	. Шайба Washer	I	
I46	24-5710-354	. Гайка Nut	I	



Рис. 3. УСТАНОВКА ПОДЪЕМНИКА ЗАКРЫЛКА В ЦЕНТРОПЛАНЕ  
Fig. 3. FLAP HYDRAULIC ACTUATOR IN WING CENTER SECTION



№ рисунка и позиции Figure and Item No.	Обозначение Part number	Наименование Nomenclature	К-во на сборку Units per Assy	Приме- няе- мость Effectivity
		1234567		
	24-5710-500	УСТАНОВКА ПОДЪЕМНИКА ЗАКРЫЛКА В ЦЕНТРОПЛАНЕ (см. 6.4, рис. 1, поз. 2) FLAP HYDRAULIC ACTUATOR IN WING CENTER SECTION (See 6.4, Fig. 1, Item No. 2)	—	
3-I	3027A-10-108-4 Кд	. Болт Bolt	I	
2	3402A-2,5-10-18 Кд	. Шайба Washer	I	
3	3341A-10 Кд	. Гайка Nut	I	
4	2,5x30-002 ГОСТ 397-66	. Шплинт Cotter pin	I	
5	3027A-7-32-3 Кд	. Болт Bolt	I	
6	3027A-7-34-3 Кд	. Болт Bolt	I	
7	3402A-1,5-7-12 Кд	. Шайба Washer	2	
8	3402A-2-7-14 Кд	. Шайба Washer	2	
9	3341A-6 Кд	. Гайка Nut	2	
10	1,5x15-002 ГОСТ 397-66	. Шплинт Cotter pin	2	
II	24-5710-510	. Подъемник закрылка центроплана Flap hydraulic actuator in wing center section	I	
I2	24-5710-125	.. Кольцо Ring	2	

№ рисунка и позиции Figure and Item No.	Обозначение Part number	Наименование Nomenclature	К-во на сборку Units per Assy	Приме- няе- мость Effectivity
		1234567		
3-13	24-5710-130	.. Гайка с кольцом в сборе Nut with ring, assy	2	
14	24-5710-131	... Гайка Nut	1	
15	24-5710-132	... Кольцо Ring	1	
16	HV900706	.. Шарикоподшипник (поставляется по техниче- ским условиям ЕТУ 100/5) Ball bearing (delivered according to ETY 100/5)	2	
17	24-5710-511	.. Валик с шестерней Shaft with pinion	1	
18	24-5710-530	.. Корпус с крышкой в сборе Casing with cap, assy	1	
19	24-5710-531	... Корпус Casing	1	
20	24-5710-532	... Крышка Cap	1	
21	837000	... Шарикоподшипник (поставляется по техни- ческим условиям ЕТУ 100/3) Ball bearing (delivered according to ETY 100/3)	2	
22	3021А-6-86 Кд	... Болт Bolt	4	
23	3402А-1,5-6-12 Кд	... Шайба Washer	4	
24	3341А-6 Кд	... Гайка Nut	4	
25	1,5x20-002 ГОСТ 397-66	... Шплинт Cotter pin	4	
26	24-5710-512	.. Шестерня Pinion	1	

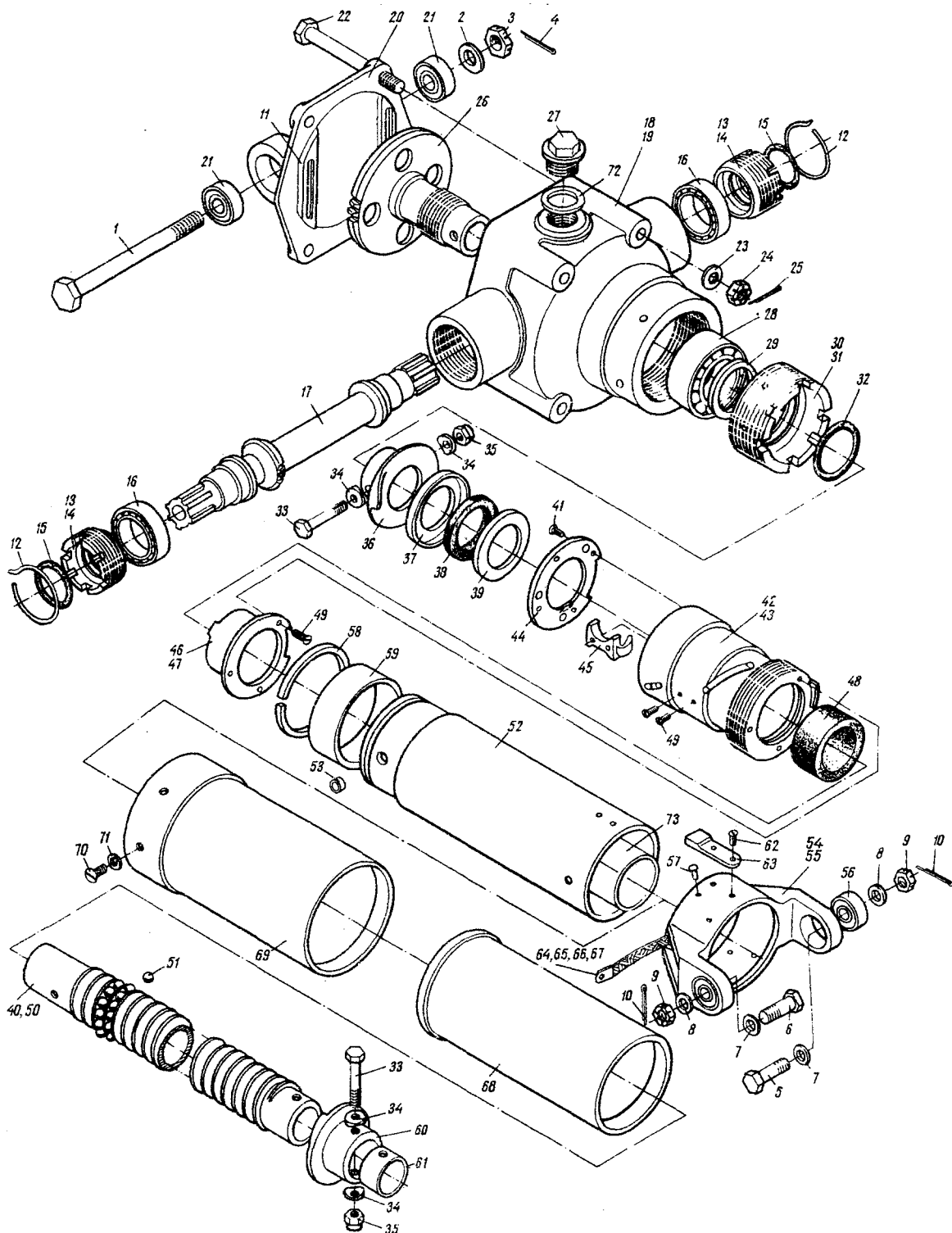
№ рисунка и позиции Figure and Item No.	Обозначение Part number	Наименование Nomenclature	К-во на сборку Units per Assy	Приме- няе- мость Effectivity
		1234567		
3-27	24-5710-II9	.. Заглушка Plug	2	
28	П3056206	.. Шарикоподшипник (постав- ляется по техническим условиям ЕТУ 100/3) Ball bearing (delivered according to ETY 100/3)	I	
29	24-5710-II8	.. Шайба Washer	I	
30	24-5710-I20	.. Гайка с кольцом в сборе Nut with ring, assy	I	
31	24-5710-I21	... Гайка Nut	I	
32	24-5710-I22	... Кольцо Ring	I	
33	24-5710-525	.. Болт Bolt	2	A
	49I6A-6-46 Кд	.. Болт Bolt	2	Б
34	324-5710-526	.. Шайба радиусная Saddle washer	4	A
	I273C50-08-6-37 Кд	.. Шайба радиусная Saddle washer	4	Б
35	3374A-6 Кд	.. Гайка Nut	2	
36	24-5710-I03	.. Упор Rest	I	
37	24-5710-I06	.. Чашка Pan	I	
38	24-5710-I04	.. Кольцо Ring	I	
39	24-5710-I05	.. Чашка Pan	I	



№ рисунка и позиции Figure and Item No.	Обозначение Part number	Наименование Nomenclature 1234567	К-во на сборку Units per Assy	Приме- няе- мость Effectivity
3-40	24-5710-520	.. Винт с гайкой в сборе Screw with nut, assy	I	
4I	3I83A-4-7 Кд	... Винт Screw	4	
42	24-5710-I60	... Гайка в сборе Nut, assy	I	
43	24-5710-I6I	.... Гайка Nut	I	
44	24-5710-I63	.... Шайба упорная Thrust washer	I	
45	24-5710-I62	.... Упор внутренний Inner rest	I	
46	24-5710-I70	.... Втулка упорная с сальни- ком Thrust bush with packing gland	I	
47	24-5710-I7I	..... Втулка упорная Thrust bush	I	
48	24-5710-I72	..... Сальник Packing gland	I	
49	3I83A-4-9 Кд	... Винт Screw	6	
50	24-5710-52I	... Винт Screw	I	
5I	У 6,35 мм П ГОСТ 3722-60	... Шарик Ball	84	
52	24-5710-522	... Труба Tube	I	
53	24-5710-I53	... Штифт Peg	7	
54	24-5710-810	... Вилка в сборе Fork, assy	I	
55	24-5710-810-3	.... Вилка Fork	I	

№ рисунка и позиции Figure and Item No.	Обозначение Part number	Наименование Nomenclature	К-во на сборку Units per Assy	Приме- няе- мость Effectivity
		1234567		
3-56	НУ981067Ю	.... Шарикоподшипник (постав- ляется по техническим условиям по ЕТУ 100/5) Ball bearing (delivered according to ETV 100/5)	2	
57	3501А-4-12	... Заклепка Rivet	13	
58	24-5710-115	.. Кольцо Ring	1	
59	24-5710-117	.. Втулка Bush	1	
60	24-5710-108	.. Упор Rest	1	
61	24-5710-524	.. Заглушка Plug	1	
62	3162А-4-7 Кд	.. Винт Screw	2	
63	24-5710-519	.. Упор Rest	1	
64	24-5710-220	.. Перемычка металлизации Bonding strip	1	
65	3172А-6-12 Кд	.. Винт Screw	1	
66	6Н65Г Кд ГОСТ 6402-61	.. Шайба пружинная Spring washer	1	
67	2408А57-6-3	.. Втулка Bush	1	
68	24-5710-516	.. Труба Tube	1	
69	24-5710-515	.. Труба Tube	1	
70	3162А-5-14-1,4 Кд	.. Винт Screw	6	

№ рисунка и позиции Figure and Item No.	Обозначение Part number	Наименование Nomenclature	К-во на сборку Units per Assy	Приме- няе- мость Effectivity						
		1234567								
3-7I	24-5710-II2-I	.. Шайба Washer	6							
72	24-5710-I23	.. Прокладка Gasket	2							
73	24-5710-5I7-7	.. Труба Tube	I							
<p>ИЗМЕНЕНИЯ ПО СЕРИЯМ</p> <p>A по I410</p> <p>Б с I50I</p> <p>EFFECTIVITY LEGEND</p> <table border="0" style="width: 100%;"> <tr> <td style="text-align: center;"><u>Code</u></td> <td style="text-align: center;"><u>Serial Number</u></td> </tr> <tr> <td style="text-align: center;">A</td> <td style="text-align: center;">through 1410</td> </tr> <tr> <td style="text-align: center;">Б</td> <td style="text-align: center;">1501 and on</td> </tr> </table>					<u>Code</u>	<u>Serial Number</u>	A	through 1410	Б	1501 and on
<u>Code</u>	<u>Serial Number</u>									
A	through 1410									
Б	1501 and on									



Рис. 4. УСТАНОВКА ДАТЧИКА ПОЛОЖЕНИЯ ЗАКРЫЛКОВ  
Fig. 4. FLAP POSITION TRANSMITTER



№ рисунка и позиции Figure and Item No.	Обозначение Part number	Наименование Nomenclature	К-во на сборку Units per Assy	Приме- няе- мость Effectivity
		1234567		
	24-5710-260	УСТАНОВКА ДАТЧИКА ПОЛОЖЕНИЯ ЗАКРЫЛКОВ (см.6.4, рис.1, поз.3) FLAP POSITION TRANSMITTER (See 6.4, Fig. 1, Item No. 3)	I	
4-I	24-5710-290	. Шлицевая муфта с трубой Splined coupling with trans- mission shaft	I	
2	24-5710-2	.. Шлицевая муфта Splined coupling	I	
3	24-5710-4-6	.. Труба Transmission shaft	I	
4	3033A-6-43,5-2,5 Кд	.. Болт конический Taper bolt	2	
5	3341A-5 Кд	.. Гайка Nut	2	
6	I272C50-5-40 Кд	.. Шайба радиусная Saddle washer	2	
7	I,5xI5-002 ГОСТ 397-66	.. Шплинт Cotter pin	2	
8	24-5710-240-5	. Кардан в сборе Universal joint, assy	I	
9	24-5710-241-5	.. Вилка Fork	I	
10	24-5710-242-I	.. Вилка Fork	I	
11	24-5710-243	.. Крестовина Tie rod	I	
12	HУ980077	.. Шарикоподшипник (поставляет- ся по техническим условиям ЕТУ 100/5) Ball bearing (delivered according to ETY 100/5)	4	
13	3027A-7-58-3 Кд	.. Болт Bolt	I	

№ рисунка и позиции Figure and Item No.	Обозначение Part number	Наименование Nomenclature	К-во на сборку Units per Assy	Приме- няе- мость Effectivity
		1234567		
4-14	3341A-6 Кд	.. Гайка Nut	14	
15	3402A-I, 5-7-4 Кд	.. Шайба Washer	1	
16	I, 5x20-002 ГОСТ 397-66	.. Шплинт Cotter pin	1	
17	24-5710-261	.. Растяжка Brace	1	
18	24-5710-263	.. Болт ушкового Eye bolt	1	
19	24-5710-270	.. Кронштейн в сборе Bracket, assy	1	
20	24-5710-270-3	.. Кронштейн Bracket	1	
21	24-5710-271	.. Втулка Bush	1	
22	НУ900808	.. Шарикоподшипник (постав- ляется по техническим условиям ЕТУ 100/5) Ball bearing (delivered according to ETV 100/5)	2	
23	2503A-2	.. Пресс-масленка прямая Lubricator fitting, straight	1	
24	3033A-6-40-2,5 Кд	. Болт конический Taper bolt	2	
25	3341A-5 Кд	. Гайка Nut	4	
26	I272C50-5-35 Кд	. Шайба радиусная Saddle washer	2	
27	I, 5x15-002 ГОСТ 397-66	. Шплинт Cotter pin	4	

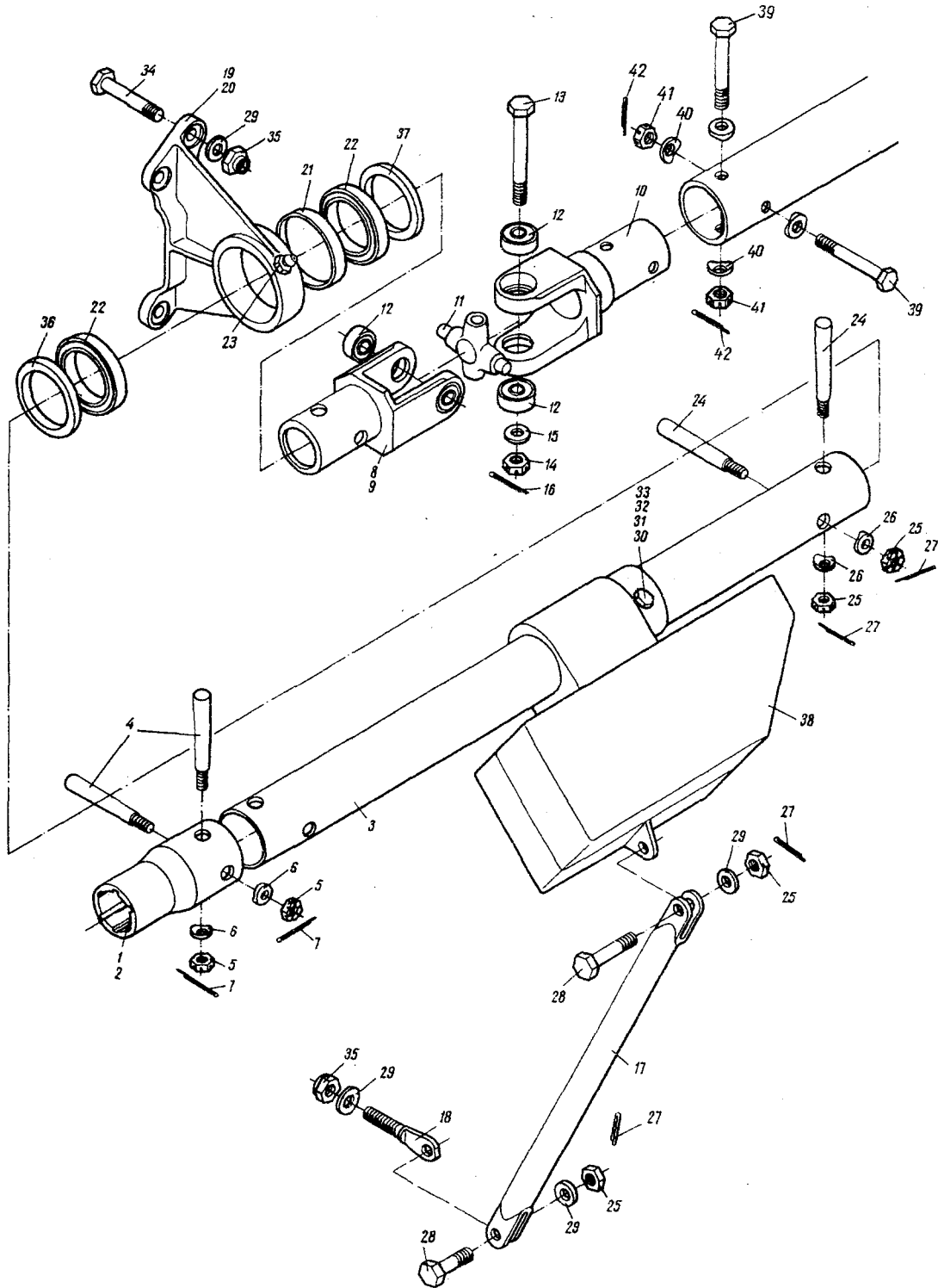
№ рисунка и позиции Figure and Item No.	Обозначение Part number	Наименование Nomenclature	К-во на сборку Units per Assy	Приме- няе- мость Effectivity
		1234567		
4-28	30I7A-5-I2-3 Кд	. Болт Bolt	2	
29	340IA-0,8-5-IO	. Шайба Washer	6	
30	49I6A-6-46-3 Кд	. Болт Bolt	I	
3I	334IA-6 Кд	. Гайка Nut	I	
32	I274C50-I-6-36	. Шайба радиусная Saddle washer	24	
33	I,5x20-002 ГОСТ 397-66	. Шплинт Cotter pin	I	
34	302IA-5-34 Кд	. Болт Bolt	4	
35	3373A-5 Кд	. Гайка Nut	5	
36	24-57IO-53-2	. Шайба Washer	I	
37	24-57IO-53-I	. Шайба Washer	I	
38	24-7207-300	. Механизм датчика Transmitter mechanism	I	
39	24-57IO-I3	. Болт Bolt	2	
40	I274C50-I-6-36	. Шайба радиусная Saddle washer	4	
4I	334IA-6 Кд	. Гайка Nut	2	
42	I,5x20-002 ГОСТ 397-66	. Шплинт Cotter pin	2	





Рис. 1. УПРАВЛЕНИЕ ЗАКРЫЛКАМИ И ЭЛЕРОНАМИ В СРЕДНЕЙ ЧАСТИ КРЫЛА  
 (на 4 листах. Лист 1)  
 Fig. 1. FLAP ANDAILERON CONTROL ASSEMBLY IN INNER WING (Sheet 1 of 4)

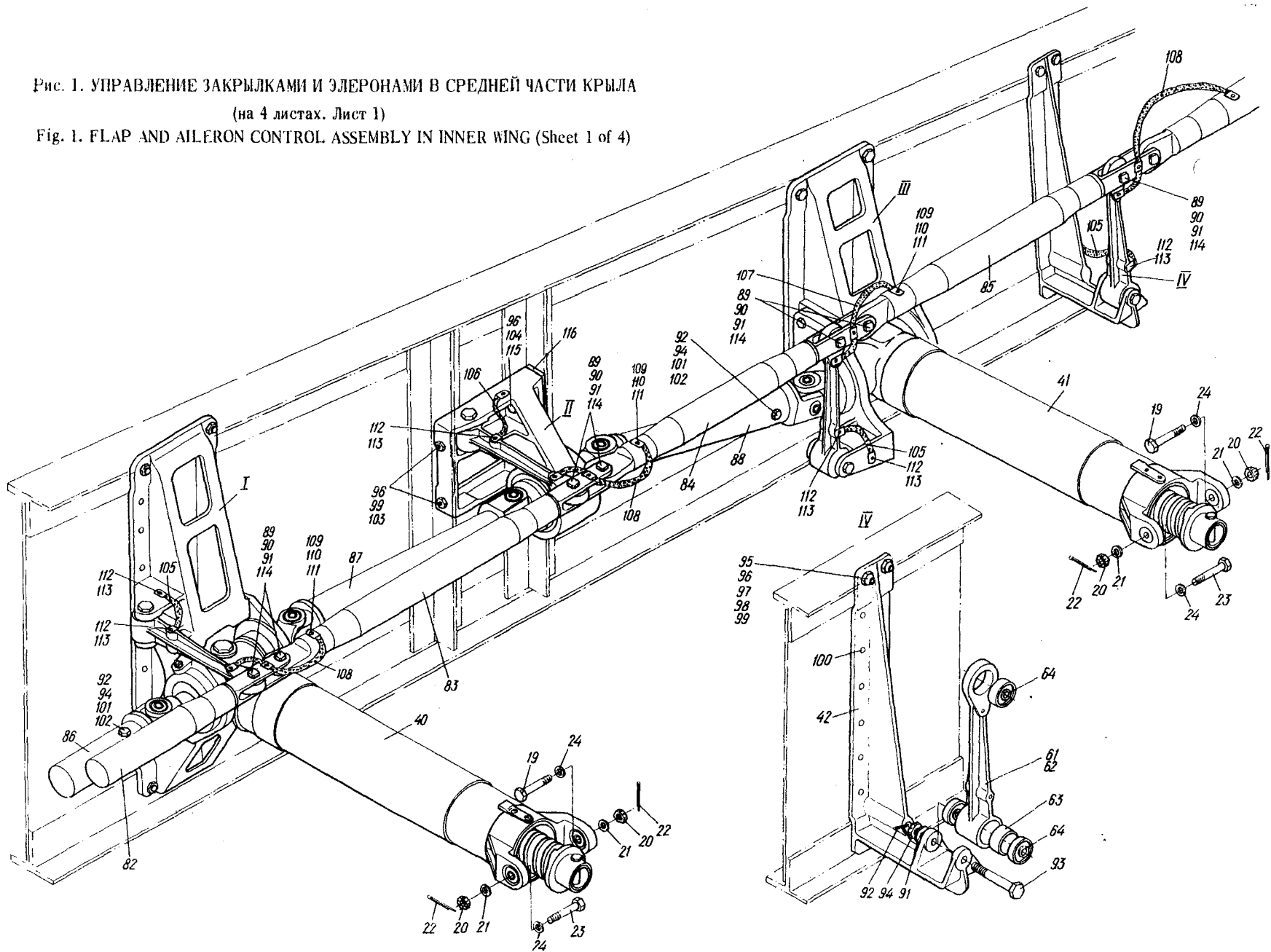



Рис. 1. УПРАВЛЕНИЕ ЗАКРЫЛКАМИ И ЭЛЕРОНАМИ В СРЕДНЕЙ ЧАСТИ КРЫЛА  
(на 4 листах. Лист 2)

Fig. 1. FLAP AND AILERON CONTROL ASSEMBLY IN INNER WING (Sheet 2 of 4)

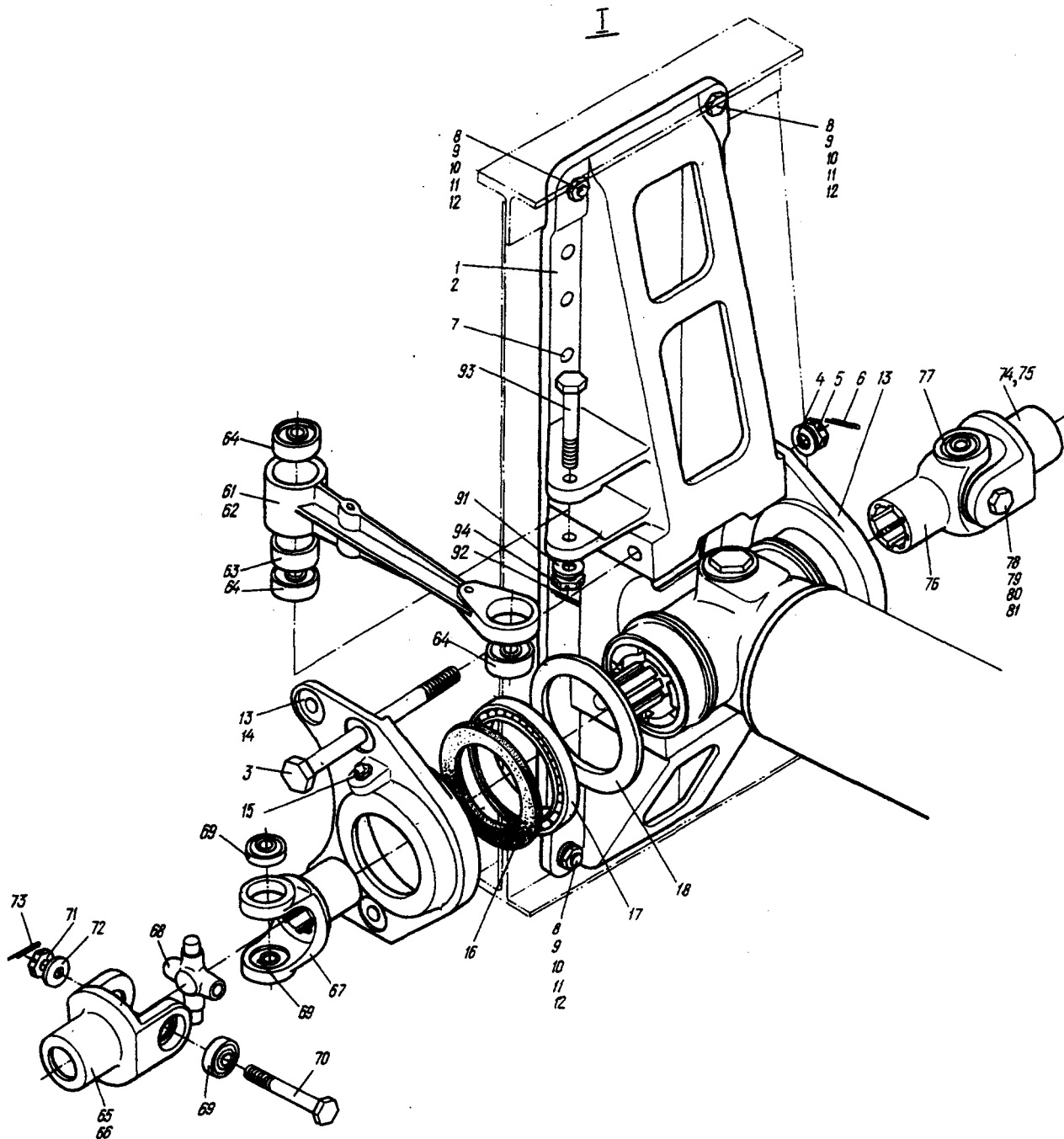

Рис. 1. УПРАВЛЕНИЕ ЗАКРЫЛКАМИ И ЭЛЕРОНАМИ В СРЕДНЕЙ ЧАСТИ КРЫЛА  
(на 4 листах. Лист 3)

Fig. 1. FLAP AND AILERON CONTROL ASSEMBLY IN INNER WING (Sheet 3 of 4)

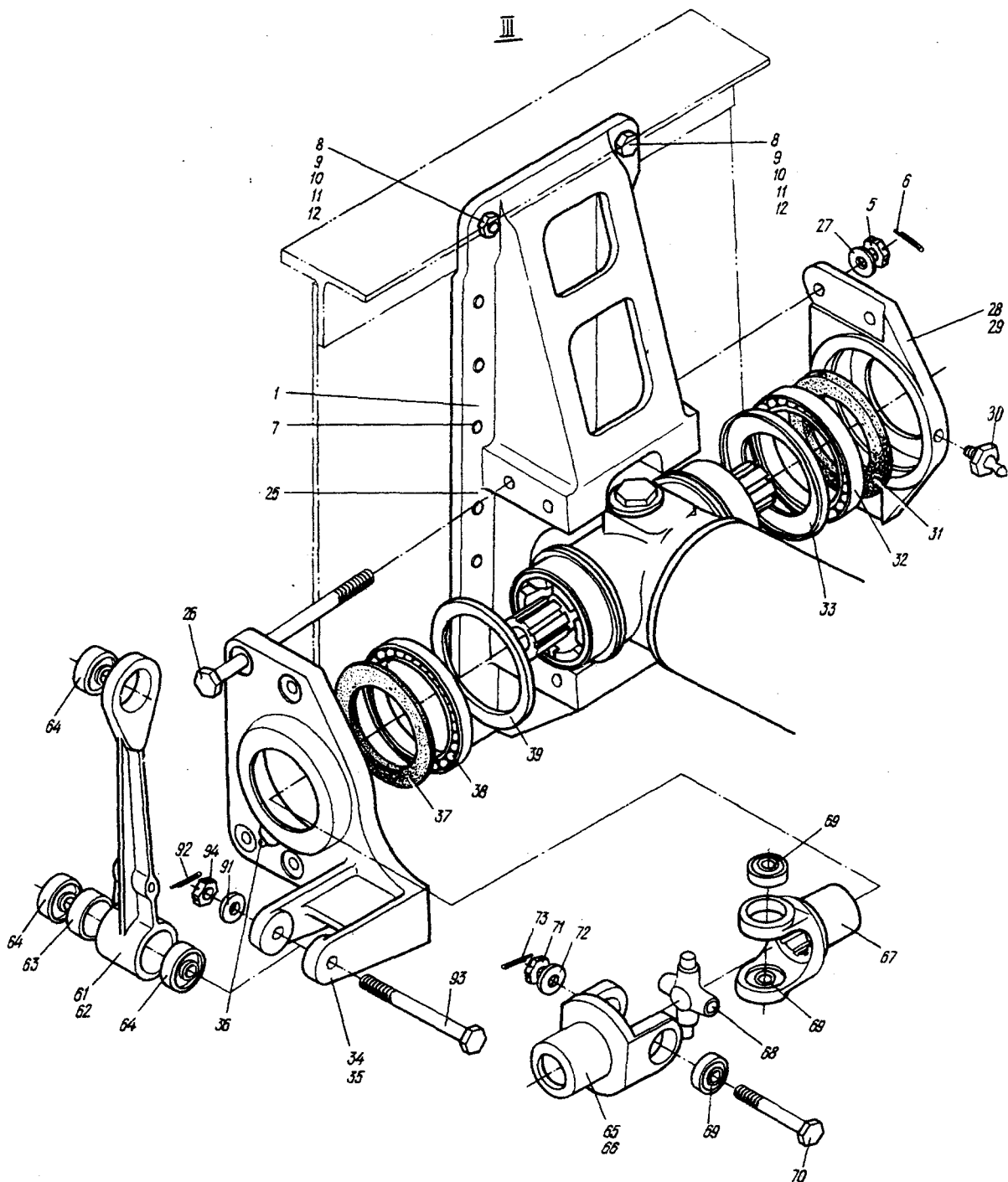

Рис. 1. УПРАВЛЕНИЕ ЗАКРЫЛКАМИ И ЭЛЕРОНАМИ В СРЕДНЕЙ ЧАСТИ КРЫЛА  
(на 4 листах. Лист 4)

Fig. 1. FLAP ANDAILERON CONTROL ASSEMBLY IN INNER WING (Sheet 4 of 4)

№ рисунка и позиции Figure and Item No.	Обозначение Part number	Наименование Nomenclature	К-во на сборку Units per Assy	Применяемость Effectivity
		1234567		
		<u>5. УПРАВЛЕНИЕ ЗАКРЫЛКАМИ И ЭЛЕРОНАМИ В СРЕДНЕЙ ЧАСТИ КРЫЛА</u> <u>FLAP AND AILERON CONTROL ASSEMBLY IN INNER WING</u>		
	24-5720-0-1	УПРАВЛЕНИЕ ЗАКРЫЛКАМИ И ЭЛЕРОНАМИ В СРЕДНЕЙ ЧАСТИ КРЫЛА, ПРАВОЕ FLAP AND AILERON CONTROL ASSEMBLY IN INNER WING, RIGHT	I	
	24-5720-0-2	УПРАВЛЕНИЕ ЗАКРЫЛКАМИ И ЭЛЕРОНАМИ В СРЕДНЕЙ ЧАСТИ КРЫЛА, ЛЕВОЕ FLAP AND AILERON CONTROL ASSEMBLY IN INNER WING, LEFT	I	
I-I	24-5720-80-1	. Установка подъемников закрылков в средней части крыла, правая Inner wing flap screw jacks, right	I	
	24-5720-80-2	. Установка подъемника закрылков в средней части крыла, левая Inner wing flap screw jacks, left	I	
2	24-5720-8I-1	.. Кронштейн, правый Bracket, right	I	
	24-5720-8I-2	.. Кронштейн, левый Bracket, left	I	
3	3027A-8-II8-3,5 Кд	.. Болт Bolt	4	
4	3402A-I-8-I6 Кд	.. Шайба Washer	4	
5	334IA-8 Кд	.. Гайка Nut	8	

№ рисунка и позиции Figure and Item No.	Обозначение Part number	Наименование Nomenclature	К-во на сборку Units per Assy	Приме- няе- мость Effectivity
		1234567		
I-6	2x25-002 ГОСТ 397-66	.. Шплинт Cotter pin	8	
7	350IA-4-I4	.. Заклепка Rivet	26	
8	302IA-6-24 Кд	.. Болт Bolt	8	
9	24-2000-22-2	.. Шайба Washer	8	
IO	24-2300-7	.. Кольцо Ring	8	
II	3402A-I-6-I2 Кд	.. Шайба Washer	8	
I2	3373A-6 Кд	.. Гайка Nut	8	
I3	24-57IO-86-I	.. Щека с подшипником, правая Cheek with bearing, right	I	
	24-57IO-86-2	.. Щека с подшипником, левая Cheek with bearing, left	I	
I4	24-57IO-86-3	... Щека, правая Cheek, right	I	
	24-57IO-86-4	... Щека, левая Cheek, left	I	
I5	2503A-2	... Пресс-масленка прямая Lubricator fitting, straight	I	
I6	24-57IO-92	... Сальник Packing gland	I	
I7	H9009I20	... Шарикоподшипник (постав- ляется по техническим условиям ЕТУ 100/5) Ball bearing (delivered according to ETY 100/5)	I	
I8	24-57I3-5I-4	... Шайба Washer	I	

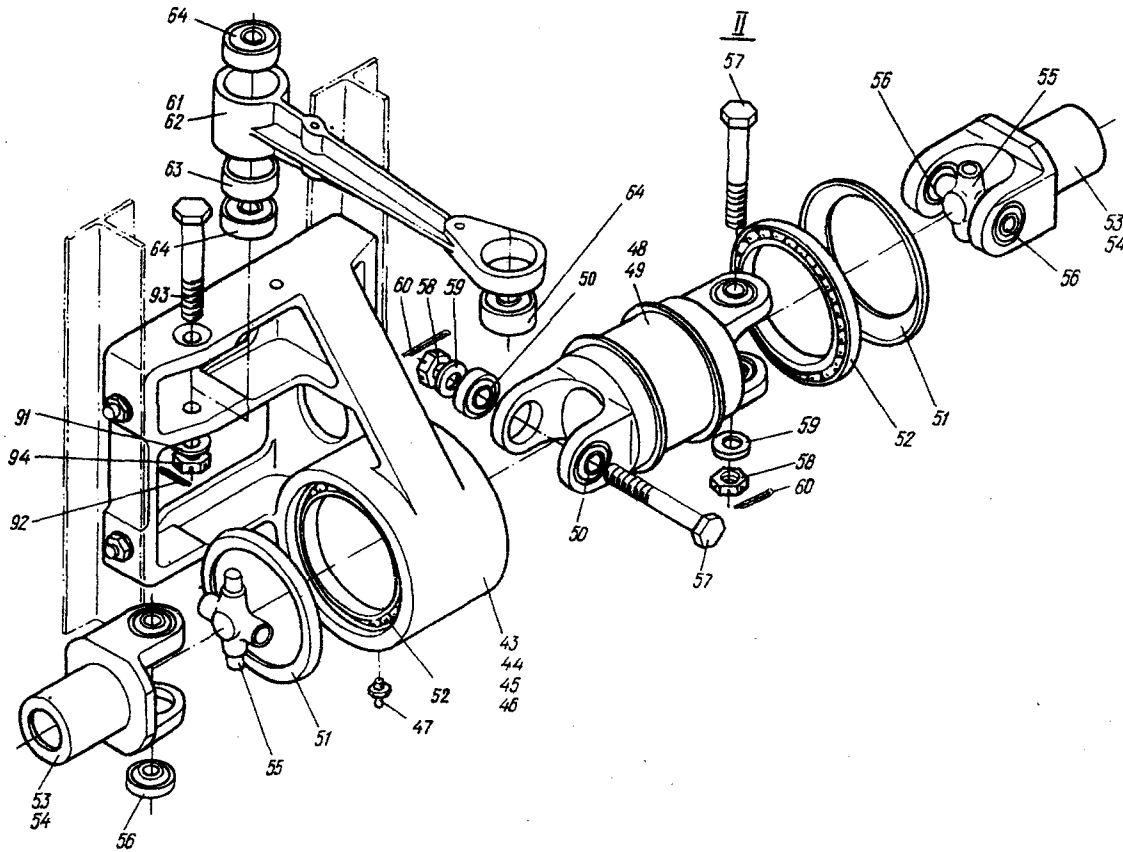
№ рисунка и позиции Figure and Item No.	Обозначение Part number	Наименование Nomenclature	К-во на сборку Units per Assy	Приме- няе- мость Effectivity
		1234567		
I-19	3027A-7-32-3 Кд	.. Болт Bolt	2	
20	334IA-6 Кд	.. Гайка Nut	4	
21	3402A-2-7-I4 Кд	.. Шайба Washer	4	
22	I,5xI5-002 ГОСТ 397-66	.. Шплинт Cotter pin	4	
23	3027A-7-34-3 Кд	.. Болт Bolt	2	
24	3402A-I,5-7-I4 Кд	.. Шайба Washer	4	
25	24-5720-82-I	.. Кронштейн, правый Bracket, right	I	
	24-5720-82-2	.. Кронштейн, левый Bracket, left	I	
26	3027A-8-I20-3,5 Кд	.. Болт Bolt	4	
27	3402A-2-8-I6 Кд	.. Шайба Washer	4	
28	24-5720-96-I	.. Щека с подшипником, правая Cheek with bearing, right	I	
	24-5720-96-2	.. Щека с подшипником, левая Cheek with bearing, left	I	
29	24-5720-96-3	... Щека, правая Cheek, right	I	
	24-5720-96-4	... Щека, левая Cheek, left	I	
30	2503A-2	... Пресс-масленка прямая Lubricator fitting, straight	I	
3I	24-5710-92	... Сальник Packing gland	I	
32	H9009I20	... Шарикоподшипник (постав- ляется по техническим условиям ЕТУ 100/5) Ball bearing (delivered according to ETY 100/5)	I	



№ рисунка и позиции Figure and Item No.	Обозначение Part number	Наименование Nomenclature	Н-во на сборку Units per Assy	Приме- няе- мость Effectivity
		1234567		
I-33	24-57I3-5I-4	... Шайба Washer	I	
34	24-5720-9I-I	.. Кронштейн в сборе, правый Bracket assy, right	I	
	24-5720-9I-2	.. Кронштейн в сборе, левый Bracket assy, left	I	
35	24-5720-9I-3	... Кронштейн правый Bracket, right	I	
	24-5720-9I-4	... Кронштейн левый Bracket, left	I	
36	2503A-2	... Пресс-масленка прямая Lubricator fitting, straight	I	
37	24-57I0-92	... Сальник Packing gland	I	
38	9009I2	... Шарикоподшипник (постав- ляется по техническим условиям ЕТУ 100/5) Ball bearing (delivered according to ETY 100/5)	I	
39	24-57I3-5I-4	... Шайба Washer	I	
40	24-5720-I00	.. Подъемник закрылка средней части крыла, внешний (см. 6.5, рис. 3) Outboard screw jack, inner wing (See 6.5, Fig. 3)	I	
4I	24-5720-200	.. Подъемник закрылка средней части крыла, внутренний (см. 6.5, рис. 2) Inboard screw jack, inner wing (See 6.5, Fig.2)	I	
42	24-5720-I-I	. Кронштейн, правый Bracket, right	I	

№ рисунка и позиции Figure and Item No.	Обозначение Part number	Наименование Nomenclature	К-во на сборку Units per Assy	Приме- няе- мость Effectivity
		1234567		
I-42	24-5720-I-2	. Кронштейн, левый Bracket, left	I	
43	24-5720-85-I	. Кронштейн с карданом, правый Bracket with universal joint, right	I	
	24-5720-85-2	. Кронштейн с карданом, левый Bracket with universal joint, left	I	
44	24-5720-55-I	.. Кронштейн, правый Bracket, right	I	
	24-5720-55-2	.. Кронштейн, левый Bracket, left	I	
45	24-5720-63-I	... Кронштейн, правый Bracket, right	I	
	24-5720-63-2	... Кронштейн, левый Bracket, left	I	
46	24-5720-63-3	.... Кронштейн, правый Bracket, right	I	
	24-5720-63-4	.... Кронштейн, левый Bracket, left	I	
47	2503A-2	.... Пресс-масленка прямая Lubricator fitting, straight	I	
48	24-5710-420	... Кардан в сборе Universal joint, assy	I	
49	24-5710-420-3	.... Вал в сборе Shaft, assy	I	
50	HT980077	.... Шарикоподшипник (постав- ляется по техническим условиям ЕТУ 100/5) Ball bearing (delivered according to ETY 100/5)	4	
5I	24-5710-40I	... Шайба Washer	2	

№ рисунка и позиции Figure and Item No.	Обозначение Part number	Наименование Nomenclature	К-во на сборку Units per Assy	Приме- няе- мость Effectivity
		1234567		
I-52	9009I2	... Шарикоподшипник (постав- ляется по техническим условиям ЕТУ 100/5) Ball bearing (delivered according to ETY 100/5)	2	
53	24-5720-70-I	.. Вилка с крестовиной Fork with crosspiece	2	
54	24-5710-242-2	... Вилка Fork	I	
55	24-5710-243	... Крестовина Crosspiece	I	
56	HУ980077	... Шарикоподшипник (поставля- ется по техническим условиям ЕТУ 100/5) Ball bearing (delivered according to ETY 100/5)	2	
57	3027A-7-58 Кд	.. Болт Bolt	2	
58	334IA-6 Кд	.. Гайка Nut	2	
59	3402A-I,5-7-I4 Кд	.. Шайба Washer	2	
60	I,5x20-002 ГОСТ 397-66	.. Шплинт Cotter pin	2	
61	24-5710-I95	. Качалка в сборе Bellcrank, assy	4	
62	24-5710-I95-3	.. Качалка Bellcrank	I	
63	24-5710-I96	.. Втулка Bush	I	
64	HУ981067D	.. Шарикоподшипник (постав- ляется по техническим условиям ЕТУ 100/5) Ball bearing (delivered according to ETY 100/5)	3	

№ рисунка и позиции Figure and Item No.	Обозначение Part number	Наименование Nomenclature	К-во на сборку Units per Assy	Приме- няе- мость Effectivity
		1234567		
I-65	24-5710-200-2	. Кардан в сборе Universal joint, assy	2	
66	24-5710-242-2	.. Вилка Fork	I	
67	24-5710-201-1	.. Вилка Fork	I	
68	24-5710-243	.. Крестовина Crosapiece	I	
69	HV980077	.. Шарикоподшипник (постав- ляется по техническим условиям ЕТУ 100/5) Ball bearing (delivered according to ETY 100/5)	4	
70	3027A-7-58-3 Кд	.. Болт Bolt	I	
71	3341A-6 Кд	.. Гайка Nut	I	
72	3402A-1,5-7-14 Кд	.. Шайба Washer	I	
73	I,5x20-002 ГОСТ 397-66	.. Шплинт Cotter pin	I	
74	24-5710-200-3	. Кардан в сборе Universal joint, assy	I	
75	24-5710-242-4	.. Вилка Fork	I	
76	24-5710-201-2	.. Вилка Fork	I	
77	HT980077	.. Шарикоподшипник (постав- ляется по техническим условиям ЕТУ 100/5) Ball bearing (delivered according to ETY 100/5)	4	
78	3027A-7-58-3 Кд	.. Болт Bolt	I	

№ рисунка и позиции Figure and Item No.	Обозначение Part number	Наименование Nomenclature	К-во на сборку Units per Assy	Приме- няе- мость Effectivity
		1234567		
I-79	334IA-6 Кд	.. Гайка Nut	I	
80	3402A-I,5-7-I4 Кд	.. Шайба Washer	I	
8I	I,5x20-002 ГОСТ 397-66	.. Шплинт Cotter pin	I	
82	762АНЗ $\frac{I4}{II04}$ -I248-	. Тяга Control rod	I	
	-572AT-I			
83	768АН2А $\frac{I6}{I237}$ -I338-	. Тяга Control rod	I	
	-572AT-I			
84	762АНЗ $\frac{I6}{II94}$ -I338-	. Тяга Control rod	I	
	-572AT-I			
85	768АН2А $\frac{I4}{824}$ -925-	. Тяга Control rod	I	
	-572AT-I			
86	24-5720-4-7	. Труба Shaft	I	
87	24-5720-4-8	. Труба Shaft	I	
88	24-5720-4-9	. Труба Shaft	I	
89	8I7АН-26	. Болт Bolt	7	
90	8I8АН	. Гайка Nut	7	
9I	3402A-0,5-7-I2 Кд	. Шайба Washer	II	
92	I,5x20-002 ГОСТ 397-66	. Шплинт Cotter pin	I6	
93	3027A-7-52-3 Кд	. Болт Bolt	4	

№ рисунка и позиции Figure and Item No.	Обозначение Part number	Наименование Nomenclature	К-во на сборку Units per Assy	Приме- няе- мость Effectivity
		1234567		
I-94	334IA-6 Кд	. Гайка Nut	I6	
95	302IA-6-24 Кд	. Болт Bolt	4	
96	3373A-6 Кд	. Гайка Nut	8	
97	24-2000-22-2	. Шайба Washer	4	
98	24-2300-7	. Кольцо Ring	4	
99	3402A-I-6-I2 Кд	. Шайба Washer	8	
I00	3502A-4-I0	. Заклепка Rivet	I2	
I01	24-57I0-II	. Болт Bolt	I2	
I02	I274050-I-6-36	. Шайба радиусная Saddle washer	24	
I03	3024A-6-20 Кд	. Болт Bolt	2	
I04	3024A-6-22 Кд	. Болт Bolt	2	
I05	99AH-I-I00	. Перемычка металлизации Bonding strip	3	
I06	99AH-I-I20	. Перемычка металлизации Bonding strip	I	
I07	I00AH-I-80-I90	. Перемычка металлизации Bonding strip	I	
I08	I00AH-I-80-200	. Перемычка металлизации Bonding strip	3	
I09	3050A-3-36 Кд	. Болт Bolt	3	A
	305IA-4-36 Кд	. Болт Bolt	3	B
I10	3373A-3 Кд	. Гайка Nut	3	A

№ рисунка и позиции Figure and Item No.	Обозначение Part number	Наименование Nomenclature	К-во на сборку Units per Assy	Приме- няе- мость Effectivity						
		1234567								
I-II0	3373A-4 Кд	. Гайка Nut	3	Б						
III	340IA-0,8-3-6	. Шайба Washer	3	А						
	340IA-0,8-4-8	. Шайба Washer	3	Б						
II2	3I66A-4-7 Кд	. Винт Screw	I7	А						
II3	6057C56-4,2	. Шайба металлизации Bonding washer	I7							
II4	I,5x30-002 ГОСТ 397-66	. Шплинт Cotter pin	7							
II5	3402A-2,5-6-I4 Кд	. Шайба Washer	2							
II6	24-5720-0-3	. Прокладка Gasket	I							
<p>ИЗМЕНЕНИЯ ПО СЕРИЯМ:</p> <p>А по 2010</p> <p>Б с 2101</p> <p>EFFECTIVITY LEGEND</p> <table border="0"> <tr> <td><u>Code</u></td> <td><u>Serial Number</u></td> </tr> <tr> <td>А</td> <td>through 2010</td> </tr> <tr> <td>Б</td> <td>2101 and on</td> </tr> </table>					<u>Code</u>	<u>Serial Number</u>	А	through 2010	Б	2101 and on
<u>Code</u>	<u>Serial Number</u>									
А	through 2010									
Б	2101 and on									



Рис. 2. ПОДЪЕМНИК ЗАКРЫЛКА СРЕДНЕЙ ЧАСТИ КРЫЛА, ВНУТРЕННИЙ  
 Fig. 2. INBOARD SCREW JACK, INNER WING FLAP



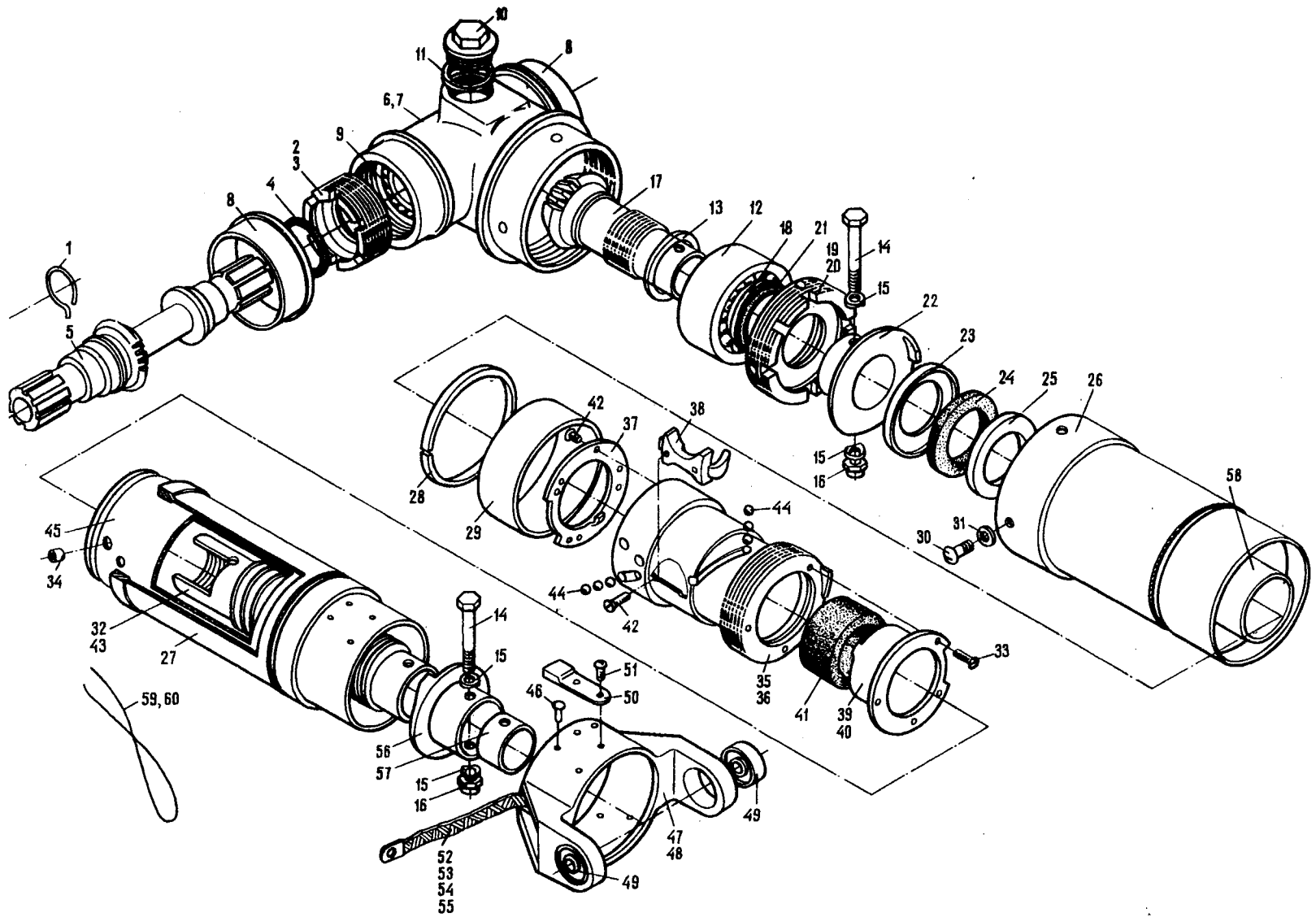

№ рисунка и позиции Figure and Item No.	Обозначение Part number	Наименование Nomenclature	К-во на сборку Units per Assy	Приме- няе- мость Effectivity
		1234567		
	24-5720-100	ПОДЪЕМНИК ЗАКРЫЛКА СРЕДНЕЙ ЧАСТИ КРЫЛА, ВНУТРЕННИЙ (см. 6.5, рис. I, поз. 4I) INBOARD SCREW JACK, INNER WING FLAP (See 6.5, Fig. 1, Item No. 41)		
2-I	24-5710-125	. Кольцо Spring locking ring	2	
2	24-5710-130	. Гайка с кольцом в сборе Nut with ring, assy	2	
3	24-5710-131	.. Гайка Nut	1	
4	24-5710-132	.. Кольцо Ring	1	
5	24-5720-101	. Валик с шестерней Driving shaft with pinion	1	
6	24-5710-140	. Корпус в сборе Body, assy	1	
7	24-5710-141	.. Корпус Body	1	
8	24-5710-142	.. Втулка Bush	2	
9	НУ900706	. Шарикоподшипник (постав- ляется по техническим условиям ЕТУ 100/5) Ball bearing (delivered according to ETY 100/5)	2	
10	24-5710-119	. Заглушка Plug	2	
11	24-5710-123	. Прокладка Gasket	2	

№ рисунка и позиции Figure and Item No.	Обозначение Part number	Наименование Nomenclature	К-во на сборку Units per Assy	Приме- няе- мость Effectivity
		1234567		
2-12	П3056206	. Шарикоподшипник (поставляется по техническим условиям ЕТУ 100/3) Ball bearing (delivered according to ETY 100/3)	I	
I3	24-5710-126-3	. Шайба Washer	III AR	
	24-5710-126-5	. Шайба Washer	III AR	
I4	24-5710-525	. Болт Bolt	2	A
	49I6A-6-46 Кд	. Болт Bolt	2	Б
I5	324-5710-526	. Шайба Washer	4	A
	I273C50-0,8-6-37 Кд	. Шайба радиусная Saddle washer	4	Б
I6	3374A-6 Кд	. Гайка Nut	2	
I7	24-5720-102	. Шестерня Pinion	I	
I8	24-5710-118	. Шайба Washer	I	
I9	24-5710-120	. Гайка с кольцом в сборе Nut with ring, assy	I	
20	24-5710-121	.. Гайка Nut	I	
21	24-5710-122	.. Кольцо Ring	I	
22	24-5710-103	. Упор Rest	I	
23	24-5710-106	. Чашка Pan	I	
24	24-5710-104	. Кольцо Ring	I	

№ рисунка и позиции Figure and Item No.	Обозначение Part number	Наименование Nomenclature	К-во на сборку Units per Assy	Приме- няе- мость Effectivity
		1234567		
2-25	24-5710-I05	. Чашка Pan	I	
26	24-5710-I09-I	. Труба правая Shaft, right	I	
27	24-5710-III-2	. Труба левая Shaft, left	I	
28	24-5710-II5	. Кольцо Ring	I	
29	24-5710-II7-I	. Втулка Bush	I	
30	3I62A-5-I4 Кд	. Винт Screw	6	
3I	24-5710-II2-I	. Шайба Washer	6	
32	24-5710-I50-2	. Винт с гайкой в сборе Lead screw with nut, assy	I	
33	3I83A-4-7 Кд	.. Винт Screw	4	
34	24-5710-I53	.. Штифт Peg	7	
35	24-5710-I60	.. Гайка Nut	I	
36	24-5710-I6I	... Гайка Nut	I	
37	24-5710-I63	... Шайба упорная Thrust washer	I	
38	24-5710-I62	... Упор внутренний Ball deflector	I	
39	24-5710-I70	... Втулка упорная в сборе Thrust bush, assy	I	
40	24-5710-I7I	.... Втулка упорная Thrust bush	I	
4I	24-5710-I72	.... Сальник Packing gland	I	
42	3I83A-4-8 Кд	.. Винт Screw	6	

№ рисунка и позиции Figure and Item No.	Обозначение Part number	Наименование Nomenclature	К-во на сборку Units per Assy	Приме- няе- мость Effectivity
		1234567		
2-43	24-5710-151-2	.. Винт Screw	I	
44	У 6,35 мм II ГОСТ 3722-60	.. Шарик Ball	84	
45	24-5710-152-2	.. Труба Tube	I	
46	3501A-3,5-10	.. Заклепка Rivet	I3	В
	3501A-4-12	.. Заклепка Rivet	I3	Г
47	24-5710-110	.. Вилка Fork	I	В
	24-5710-810	.. Вилка Fork	I	Г
48	24-5710-110-3	... Вилка Fork	I	В
	24-5710-810-3	... Вилка Fork	I	Г
49	HУ981067Ю	... Шарикоподшипник (постав- ляется по техническим условиям ЕТУ 100/5) Ball bearing (delivered according to ETY 100/5)	2	
50	24-5710-84	. Упор Rest	I	В
	24-5710-519	. Упор Rest	I	Г
51	3162A-4-7 Кд	. Винт Screw	2	
52	3172A-6-12 Кд	. Винт Screw	I	
53	6Н65Г-Кд ГОСТ 6402-61	. Шайба пружинная Spring washer	I	
54	2408A57-6-3	. Втулка Bush	I	

№ рисунка и позиции Figure and Item No.	Обозначение Part number	Наименование Nomenclature	К-во на сборку Units per Assy	Приме- няе- мость Effectivity										
		1234567												
2-55	24-5710-220	. Перемычка металлизации Bonding strip	I											
56	24-5710-I08	. Упор Rest	I											
57	24-5710-524	. Заглушка Plug	I											
58	24-5710-517-8	. Труба Tube	I											
59	КС I-Кд ГОСТ 792-67	. Проволока Locking wire	III AR											
60	КС I,5-Кд ГОСТ 792-67	. Проволока Locking wire	III AR											
<p>ИЗМЕНЕНИЯ ПО СЕРИЯМ: А по I410 В по I510 Б с I50I Г с I60I</p> <p>EFFECTIVITY LEGEND</p> <table border="0"> <thead> <tr> <th><u>Code</u></th> <th><u>Serial Number</u></th> </tr> </thead> <tbody> <tr> <td>A</td> <td>through 1410</td> </tr> <tr> <td>Б</td> <td>1501 and on</td> </tr> <tr> <td>B</td> <td>through 1510</td> </tr> <tr> <td>Г</td> <td>1601 and on</td> </tr> </tbody> </table>					<u>Code</u>	<u>Serial Number</u>	A	through 1410	Б	1501 and on	B	through 1510	Г	1601 and on
<u>Code</u>	<u>Serial Number</u>													
A	through 1410													
Б	1501 and on													
B	through 1510													
Г	1601 and on													





Рис. 3. ПОДЪЕМНИК ЗАКРЫЛКА СРЕДНЕЙ ЧАСТИ КРЫЛА, ВНЕШНИЙ  
Fig. 3. OUTBOARD SCREW JACK, INNER WING FLAP

471  
472

5.03.74

6.5. Pages 23/24

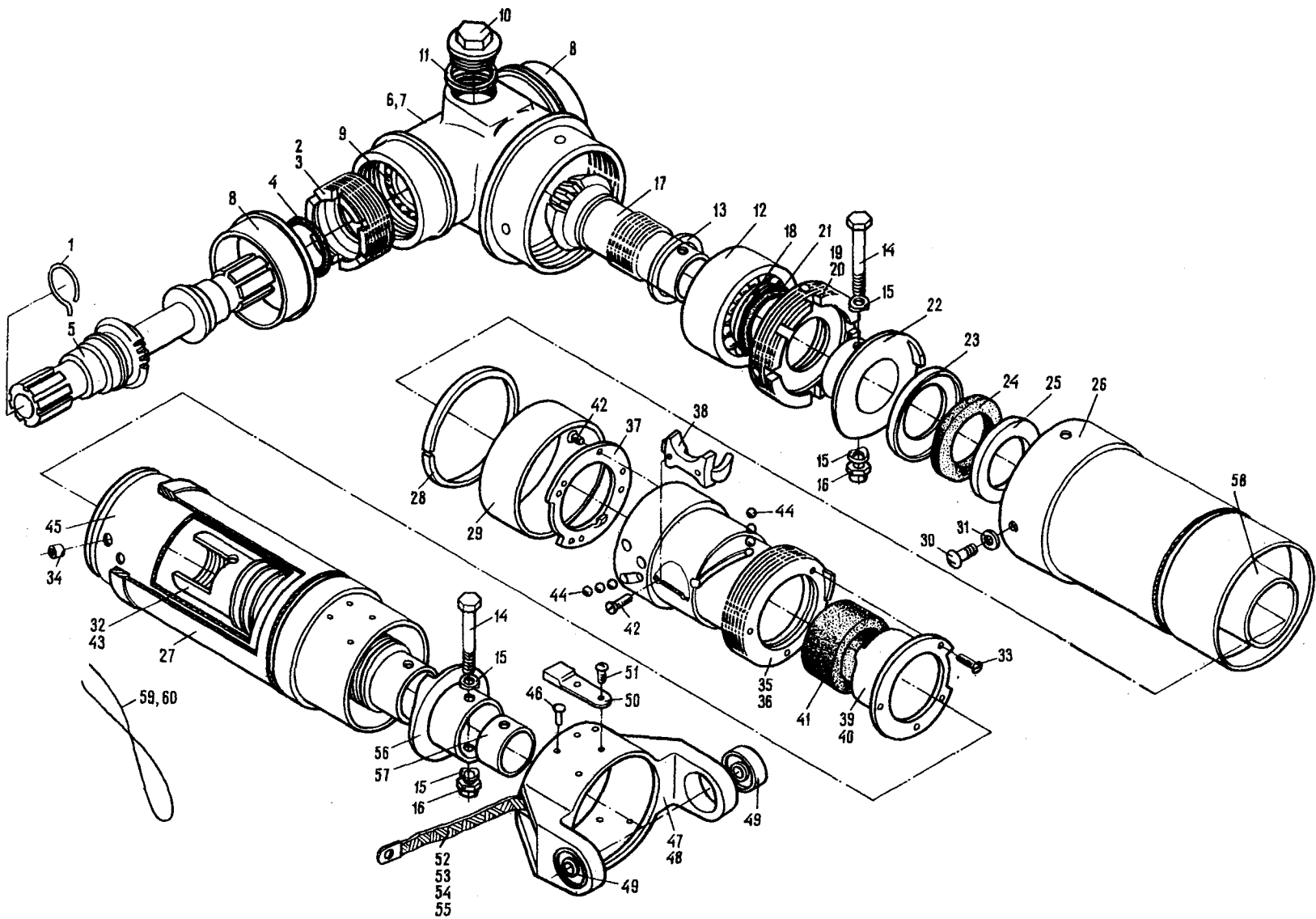



№ рисунка и позиции Figure and Item No.	Обозначение Part number	Наименование Nomenclature	К-во на сборку Units per Assy	Приме- няе- мость Effectivity
		1234567		
	24-5720-200	ПОДЪЕМНИК ЗАКРЫЛКА СРЕДНЕЙ ЧАСТИ КРЫЛА, ВНЕШНИЙ (см 6.5, рис.1, поз.40) OUTBOARD SCREW JACK, INNER WING FLAP (See 6.5, Fig.1, Item No.40)		
3 - I	24-5710-II3	. Кольцо Spring locking ring	2	
2	24-5710-I30	. Гайка с кольцом в сборе Nut with ring, assy	2	
3	24-5710-I3I	.. Гайка Nut	I	
4	24-5710-I32	.. Кольцо Ring	I	
5	24-5720-20I	. Валик с шестерней Driving shaft with pinion	I	
6	24-5710-I40	. Корпус в сборе Body, assy	I	
7	24-5710-I4I	.. Корпус Body	I	
8	24-5710-I42	.. Втулка Bush	2	
9	HУ900706	. Шарикоподшипник (поставляет- ся по техническим условиям ЕТУ 100/5) Ball bearing (delivered ac- cording to EТУ 100/5)	2	
10	24-5710-II9	. Заглушка Plug	2	
11	24-5710-I23	. Прокладка Gasket	2	
12	П3056206	. Шарикоподшипник (поставляет- ся по техническим условиям ЕТУ 100/3) Ball bearing (delivered ac- cording to EТУ 100/3)	I	

№ рисунка и позиции Figure and Item No.	Обозначение Part number	Наименование Nomenclature	К-во на сборку Units per Assy	Приме- няе- мость Effectivity
		1234567		
3 - I3	24-5710-I26-3	• Шайба Washer	III AR	
	24-5710-I26-5	• Шайба Washer	III AR	
I4	24-5710-525	• Болт Bolt	2	A
	49I6A-6-46 Кд	• Болт Bolt	2	B
I5	24-5710-526	• Шайба Washer	4	A
	I273C50-0,8-6-37 Кд	• Шайба радиусная Saddle washer	4	B
I6	3374A-6 Кд	• Гайка Nut	2	
I7	24-5720-202	• Шестерня Pinion	I	
I8	24-5710-II8	• Шайба Washer	I	
I9	24-5710-I20	• Гайка с кольцом в сборе Nut with ring, assy	I	
20	24-5710-I2I	•• Гайка Nut	I	
2I	24-5710-I22	•• Кольцо Ring	I	
22	24-5710-I03	• Упор Rest	I	
23	24-5710-I06	• Чашка Pan	I	
24	24-5710-I04	• Кольцо Ring	I	
25	24-5710-I05	• Чашка Pan	I	

№ рисунка и позиции Figure and Item No.	Обозначение Part number	Наименование Nomenclature	К-во на сборку Units per Assy	Приме- няе- мость Effectivity
		1234567		
3 - 26	24-5710-109-2	• Труба Shaft, left	I	
27	24-5710-111-3	• Труба Shaft, right	I	
28	24-5710-115	• Кольцо Ring	I	
29	24-5710-117-2	• Втулка Bush	I	
30	3162A-5-14 Кд	• Винт Screw	6	
31	24-5710-112-2	• Шайба Washer	6	
32	24-5710-150-3	• Винт с гайкой в сборе Lead screw with nut, assy	I	
33	3183A-4-7 Кд	.. Винт Lead screw	4	
34	24-5710-153	.. Штифт Peg	7	
35	24-5710-160	.. Гайка в сборе Nut, assy	I	
36	24-5710-161	... Гайка Nut	I	
37	24-5710-163	... Шайба упорная Thrust washer	I	
38	24-5710-162	... Упор внутренний Ball deflector	I	
39	24-5710-170	... Втулка упорная в сборе Thrust bush, assy	I	
40	24-5710-171	.... Втулка упорная Thrust bush	I	
41	24-5710-172	.... Сальник Packing gland	I	

№ рисунка и позиции Figure and Item No.	Обозначение Part number	Наименование Nomenclature	К-во на сборку Units per Assy	Приме- няе- мость Effectivity
		1234567		
3 - 42	3I83A-4-8 Кд	.. Винт Screw	6	
43	24-57I0-I5I-3	.. Винт Screw	I	
44	У 6,35 мм П ГОСТ 3722-60	.. Шарик Ball	84	
45	24-57I0-I52-3	.. Труба Tube	I	
46	350IA-3,5-I0	.. Заклепка Rivet	I3	В
	350IA-4-I2	.. Заклепка Rivet	I3	Г
47	24-57I0-II0-	.. Вилка Fork	I	В
	24-57I0-8I0-	.. Вилка Fork	I	Г
48	24-57I0-II0-3	... Вилка Fork	I	В
	24-57I0-8I0-3	... Вилка Fork	I	Г
49	HУ98I067Ю	... Шарикоподшипник (поставля- ется по техническим усло- виям ЕТУ I00/5) Ball bearing (delivered ac- cording to EТУ I00/5)	2	
50	24-57I0-84	. Упор Rest	I	В
	24-57I0-5I9	. Упор Rest	I	Г
5I	3I62A-4-7 Кд	. Винт Screw	2	
52	3I72A-6-I2 Кд	. Винт Screw	I	

№ рисунка и позиции Figure and Item No.	Обозначение Part number	Наименование Nomenclature	К-во на сборку Units per Assy	Приме- няе- мость Effectivity										
		1234567												
3 - 53	6Н65Г-Кд ГОСТ 6402-6I	• Шайба пружинная Spring washer	I											
54	2408A57-6-3	• Втулка Bush	I											
55	24-57I0-220	• Перемычка металлизации Bonding strip	I											
56	24-57I0-I08	• Упор Rest	I											
57	24-57I0-524	• Заглушка Plug	I											
58	24-57I0-5I7-9	• Труба Tube	I											
59	КС I-Кд ГОСТ 792-67	• Проволока Locking wire	III AR											
60	КС I,5-Кд ГОСТ 792-67	• Проволока Locking wire	III AR											
ИЗМЕНЕНИЯ ПО СЕРИЯМ:														
A по I4I0														
B с I50I														
B по I5I0														
Г с I60I														
EFFECTIVITY LEGEND														
<table border="0"> <tr> <td><u>Code</u></td> <td><u>Serial Number</u></td> </tr> <tr> <td>A</td> <td>through 1410</td> </tr> <tr> <td>B</td> <td>1501 and on</td> </tr> <tr> <td>B</td> <td>through 1510</td> </tr> <tr> <td>Г</td> <td>1601 and on</td> </tr> </table>					<u>Code</u>	<u>Serial Number</u>	A	through 1410	B	1501 and on	B	through 1510	Г	1601 and on
<u>Code</u>	<u>Serial Number</u>													
A	through 1410													
B	1501 and on													
B	through 1510													
Г	1601 and on													





Рис. 1. УПРАВЛЕНИЕ ЭЛЕРОНАМИ В ОТЪЕМНОЙ ЧАСТИ КРЫЛА  
Fig. 1. AILERON CONTROL SYSTEM ASSEMBLY IN OUTER WING



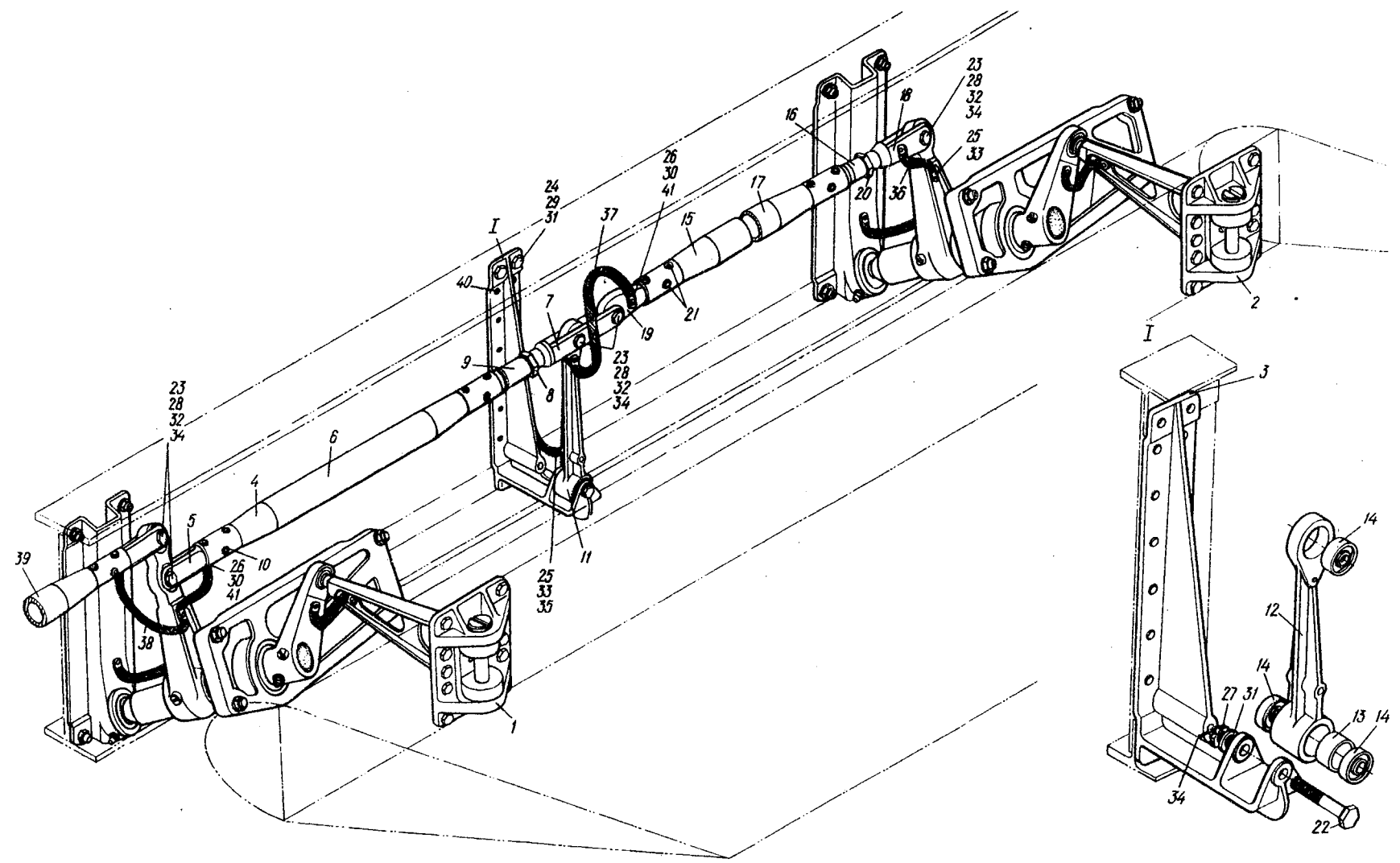

№ рисунка и позиции Figure and Item No.	Обозначение Part number	Наименование Nomenclature	К-во на сборку Units per Assy	Приме- няе- мость Effectivity
		1234567		
		<p><u>6. УПРАВЛЕНИЕ ЭЛЕРОНАМИ В ОТЪЕМНОЙ ЧАСТИ КРЫЛА</u></p> <p><u>AILERON CONTROL SYSTEM ASSEMBLY IN OUTER WING</u></p>		
	24-5730-0-1	<p>УПРАВЛЕНИЕ ЭЛЕРОНАМИ В ОТЪЕМНОЙ ЧАСТИ КРЫЛА, ПРАВОЕ</p> <p>AILERON CONTROL SYSTEM ASSEMBLY IN OUTER WING, RIGHT</p>	I	
	24-5730-0-2	<p>УПРАВЛЕНИЕ ЭЛЕРОНАМИ В ОТЪЕМНОЙ ЧАСТИ КРЫЛА, ЛЕВОЕ</p> <p>AILERON CONTROL SYSTEM ASSEMBLY IN OUTER WING, LEFT</p>	I	
I - I	24-5713-0-1	<p>• Установка механизма отклонения элеронов на нервюре 13 крыла, правая (см. 6.6, рис.2)</p> <p>Aileron control mechanism on wing rib No.13, right (See 6.6, Fig.2)</p>	I	
	24-5713-0-2	<p>• Установка механизма отклонения элеронов на нервюре 13 крыла, левая (см. 6.6, рис.2)</p> <p>Aileron control mechanism on wing rib No.13, left (See 6.6, Fig.2)</p>	II	
2	24-5718-0-1	<p>• Установка механизма отклонения элеронов на нервюре 18 крыла, правая (см. 6.6, рис.3)</p> <p>Aileron control mechanism on wing rib No.18, right (See 6.6, Fig.3)</p>	I	

№ рисунка и позиции Figure and Item No.	Обозначение Part number	Наименование Nomenclature	К-во на сборку Units per Assy	Приме- няе- мость Effectivity
		1234567		
I - 2	24-5718-0-2	. Установка механизма отклонения элеронов на нервюре 18 крыла, левая (см. 6.6, рис.3) Aileron control mechanism on wing rib No.18, left (See 6.6, Fig.3)	I	
3	24-5730-I	. Кронштейн Bracket	I	
4	24-5730-20	. Тяга в сборе Control rod, assy	I	
5	24-5730-2I	.. Вилка Fork	I	
6	736АН14-1057,5	.. Труба Tube	I	
7	842АН	.. Вилка Fork	I	
8	3320А-14 Кд	.. Гайка Nut	I	
9	758АН-I	.. Стакан Sleeve	I	
10	745АН-28	.. Заклепка Rivet	6	
11	24-5730-30	. Качалка в сборе Bellcrank, assy	I	
12	24-5730-30-3	.. Качалка Bellcrank	I	
13	24-5710-196	.. Втулка Bush	I	
14	НУ981067Ю	.. Шарикоподшипник (поставляется по техническим условиям ЕТУ 100/5) Ball bearing (delivered according to ETV 100/5)	3	

№ рисунка и позиции Figure and Item No.	Обозначение Part number	Наименование Nomenclature	К-во на сборку Units per Assy	Приме- няе- мость Effectivity
		1234567		
I - 15	24-5730-40	• Тяга в сборе Control rod, assy	I	
16	24-5730-43	•• Стакан Sleeve	I	
17	736АН14-1004	•• Труба Tube	I	
18	845АН	•• Вилка Fork	I	
19	847АН-1	•• Стакан ушковый Sleeve with eye	I	
20	3320А-14 Кд	•• Гайка Nut	I	
21	745АН-28	•• Заклепка Rivet	6	
22	3027А-7-52-3 Кд	• Болт Bolt	I	
23	817АН-26	• Болт Bolt	6	
24	3003А-6-22 Кд	• Болт Bolt	4	
25	3166А-4-7 Кд	• Винт Screw	5	
26	3050А-3-36 Кд	• Болт Bolt	4	
27	3341А-6 Кд	• Гайка Nut	I	
28	818АН	• Гайка Nut	6	
29	3373А-6 Кд	• Гайка Nut	4	
30	3401А-1-3-8	• Шайба Washer	4	

№ рисунка и позиции Figure and Item No.	Обозначение Part number	Наименование Nomenclature	К-во на сборку Units per Assy	Приме- няе- мость Effectivity
		1234567		
I - 31	3402A-I-6-I2 Кд	• Шайба Washer	5	
32	3402A-0,5-7-I2 Кд	• Шайба Washer	6	
33	6057C56-4,2	• Шайба металлизации Bonding washer	5	
34	I,5x25-002 ГОСТ 397-66	• Шплинт Cotter pin	7	
35	99АН-I-I00	• Перемычка металлизации Bonding strip	I	
36	99АН-I-200	• Перемычка металлизации Bonding strip	I	
37	100АН-I-80-I80	• Перемычка металлизации Bonding strip	I	
38	100АН-I-I00-250	• Перемычка металлизации Bonding strip	I	
39	763АН2 <sup>I4</sup> 663	• Тяга управления элеронами Aileron control rod	I	
40	3502A-4-I0	• Заклепка Rivet	10	
4I	3373A-3 Кд	• Гайка Nut	4	



Рис. 2. УСТАНОВКА МЕХАНИЗМА ОТКЛОНЕНИЯ ЭЛЕРОНОВ НА НЕРВЮРЕ 13 КРЫЛА  
Fig. 2. AILERON CONTROL MECHANISM ON WING RIB 13



№ рисунка и позиции Figure and Item No.	Обозначение Part number	Наименование Nomenclature	К-во на сборку Units per Assy	Приме- няе- мость Effectivity	
		1234567			
2 - I	24-5713-0-1	УСТАНОВКА МЕХАНИЗМА ОТКЛОНЕНИЯ ЭЛЕРОНОВ НА НЕРВЮРЕ № 13 КРЫЛА, ПРАВЯЯ (см. 6.6, рис.1, поз.1) AILERON CONTROL MECHANISM ON WING RIB No.13, RIGHT (See 6.6, Fig.1, Item No.1)	I		
	24-5713-0-2	УСТАНОВКА МЕХАНИЗМА ОТКЛОНЕНИЯ ЭЛЕРОНОВ НА НЕРВЮРЕ № 13 КРЫЛА, ЛЕВАЯ (см. 6.6, рис.1, поз.1) AILERON CONTROL MECHANISM ON WING RIB No.13, LEFT (See 6.6, Fig.1, Item No.1)	I		
	24-5713-20-1	. Качалка в сборе, правая Bellcrank assy, right	I		
	24-5713-20-2	. Качалка в сборе, левая Bellcrank assy, left	I		
	2	24-5713-20-3	.. Качалка правая Bellcrank, right	I	
		24-5713-20-4	.. Качалка левая Bellcrank, left	I	
	3	HV12000	.. Шарикоподшипник (поставля- ется по техническим услови- ям ЕТУ 100/5) Ball bearing (delivered ac- cording to EТУ 100/5)	I	
	4	24-5713-35-1	. Кронштейн в сборе, правый Bracket assy, right	I	
		24-5713-35-2	. Кронштейн в сборе, левый Bracket assy, left	I	
	5	24-5713-35-3	.. Кронштейн правый Bracket, right	I	
		24-5713-35-4	.. Кронштейн левый Bracket, left	I	
	6	24-5713-51-1	.. Шайба Washer	I	

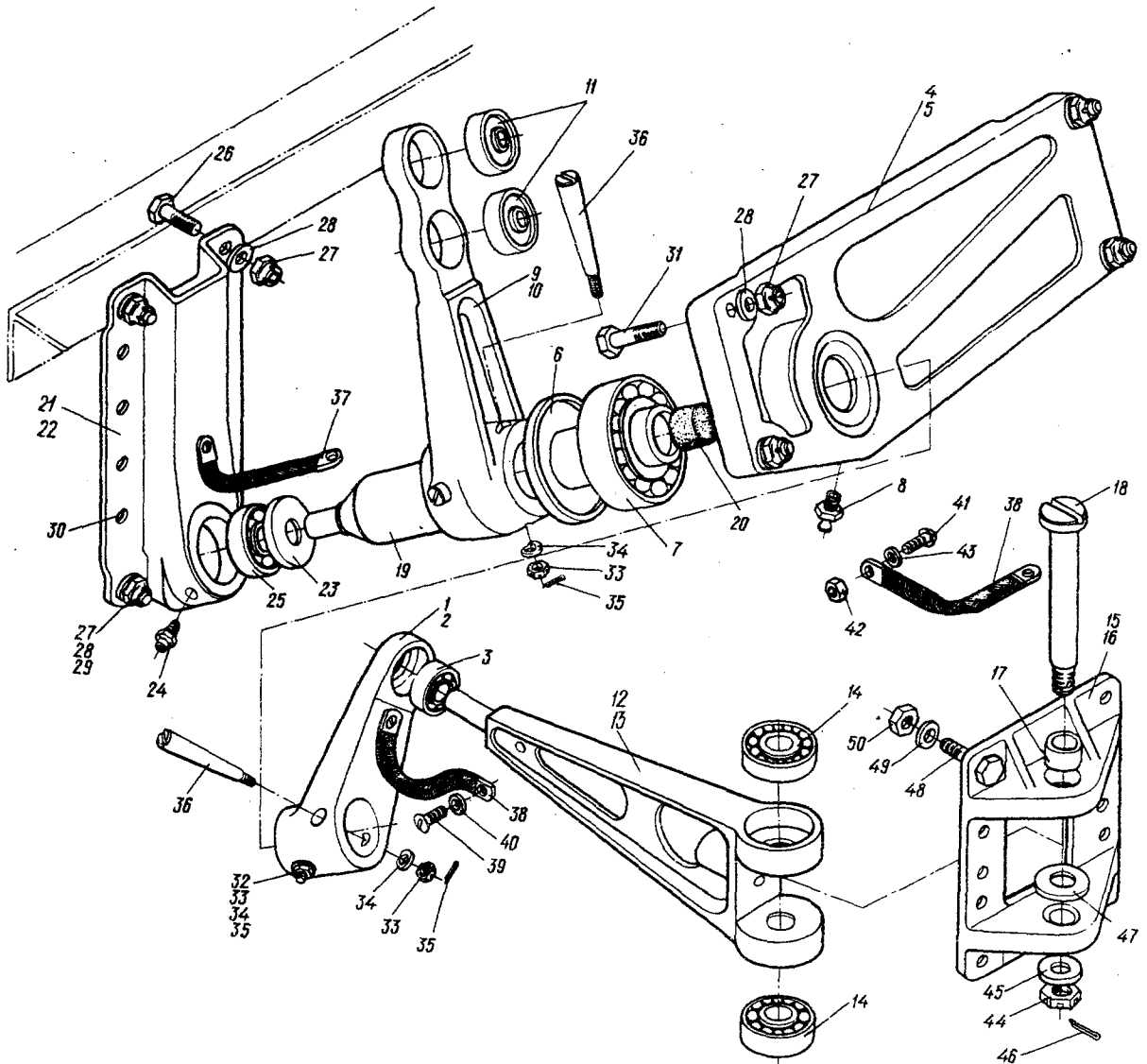

№ рисунка и позиции Figure and Item No.	Обозначение Part number	Наименование Nomenclature	К-во на сборку Units per Assy	Приме- няе- мость Effectivity
		1234567		
2 - 7	HUI205	.. Шарикоподшипник (поставляется по техническим условиям ЕТУ 100/5) Ball bearing (delivered according to ETY 100/5)	I	
8	2503A-2	.. Пресс-масленка прямая Lubricator fitting, straight	I	
9	24-57I3-40-I	.. Качалка в сборе, правая Bellcrank assy, right	I	
	24-57I3-40-2	.. Качалка в сборе, левая Bellcrank assy, left	I	
10	24-57I3-40-3	.. Качалка правая Bellcrank, right	I	
	24-57I3-40-4	.. Качалка левая Bellcrank, left	I	
II	HU98I067I0	.. Шарикоподшипник (поставляется по техническим условиям ЕТУ 100/5) Ball bearing (delivered according to ETY 100/5)	2	
12	24-57I3-70	.. Рычаг в сборе Lever, assy	I	
13	24-57I3-70-3	.. Рычаг Lever	I	
14	HUI20I0	.. Шарикоподшипник (поставляется по техническим условиям ЕТУ 100/5) Ball bearing (delivered according to ETY 100/5)	2	
15	24-57I3-80-I	.. Кронштейн в сборе, правый Bracket assy, right	I	
	24-57I3-80-2	.. Кронштейн в сборе, левый Bracket assy, left	I	
16	24-57I3-80-3	.. Кронштейн правый Bracket, right	I	

№ рисунка и позиции Figure and Item No.	Обозначение Part number	Наименование Nomenclature	К-во на сборку Units per Assy	Приме- няе- мость Effectivity
		1234567		
2 - I6	24-57I3-80-4	.. Кронштейн левый Bracket, left	I	
I7	24I0A57-I2-I5-I0	.. Втулка Bush	2	
I8	24-57I3-4-3	. Ось Axle	I	
I9	24-57I3-3	. Вал Shaft	I	
20	24-57I3-0-3	. Заглушка Plug	I	
2I	24-57I3-55-I	. Кронштейн в сборе, правый Bracket assy, right	I	
	24-57I3-55-2	. Кронштейн в сборе, левый Bracket assy, left	I	
22	24-57I3-55-3	.. Кронштейн правый Bracket, right	I	
	24-57I3-55-4	.. Кронштейн левый Bracket, left	I	
23	24-57I3-5I-2	.. Шайба Washer	I	
24	2503A-2	.. Пресс-масленка прямая Lubricator fitting straight	I	
25	HTI200Ю	.. Шарикоподшипник (поставля- ется по техническим услови- ям ЕТУ 100/5) Ball bearing (delivered ac- cording to ETY 100/5)	I	
26	3003A-6-20 Кд	. Болт Bolt	2	
27	3373A-6 Кд	. Гайка Nut	8	
28	340IA-I-6-I2	. Шайба Washer	8	

№ рисунка и позиции Figure and Item No.	Обозначение Part number	Наименование Nomenclature	К-во на сборку Units per Assy	Приме- няе- мость Effectivity
		1234567		
2 - 29	3003A-6-24 Кд	. Болт Bolt	2	
30	3502A-4-10	. Заклепка Rivet	8	
31	3021A-6-34 Кд	. Болт Bolt	4	
32	3033A-8-42-2,5 Кд	. Болт конический Taper bolt	1	
33	3341A-6 Кд	. Гайка Nut	4	
34	I249C50-6 Кд	. Шайба под конический болт Washer for taper bolt	4	
35	I,5xI5-001 ГОСТ 397-66	. Шплинт Cotter pin	4	
36	3033A-8-46-2,5 Кд	. Болт конический Taper bolt	3	
37	99АН-7-120	. Перемычка металлизации Bonding strip	1	
38	99АН-7-100	. Перемычка металлизации Bonding strip	2	
39	3166A-4-7 Кд	. Винт Screw	5	
40	6057C56-4,2	. Шайба металлизации Bonding washer	5	
41	584АН-4-15 Кд	. Болт Bolt	1	
42	3373A-4 Кд	. Гайка Nut	1	
43	3402A-0,5-4-8 Кд	. Шайба Washer	1	
44	3341A-8 Кд	. Гайка Nut	1	

№ рисунка и позиции Figure and Item No.	Обозначение Part number	Наименование Nomenclature  1234567	К-во на сборку Units per Assy	Приме- няе- мость Effectivity
2 - 45	340IA-I,5-8-I6	. Шайба Washer	1	
* 46	2x20-002 ГОСТ 397-66	. Шплинт Cotter pin	1	
47	24-57I3-8I	. Шайба Washer	2	
48	49I6A-5-22 Кд	. Болт Bolt	4	
49	340IA-I,5-5-I0	. Шайба Washer	4	
50	3373A-5 Кд	. Гайка Nut	4	





Рис. 3. УСТАНОВКА МЕХАНИЗМА ОТКЛОНЕНИЯ ЭЛЕРОНОВ НА НЕРВЬЕРЕ 18 КРЫЛА

Fig. 3. AILERON CONTROL MECHANISM ON WING RIB 18

493  
494

5.03.74

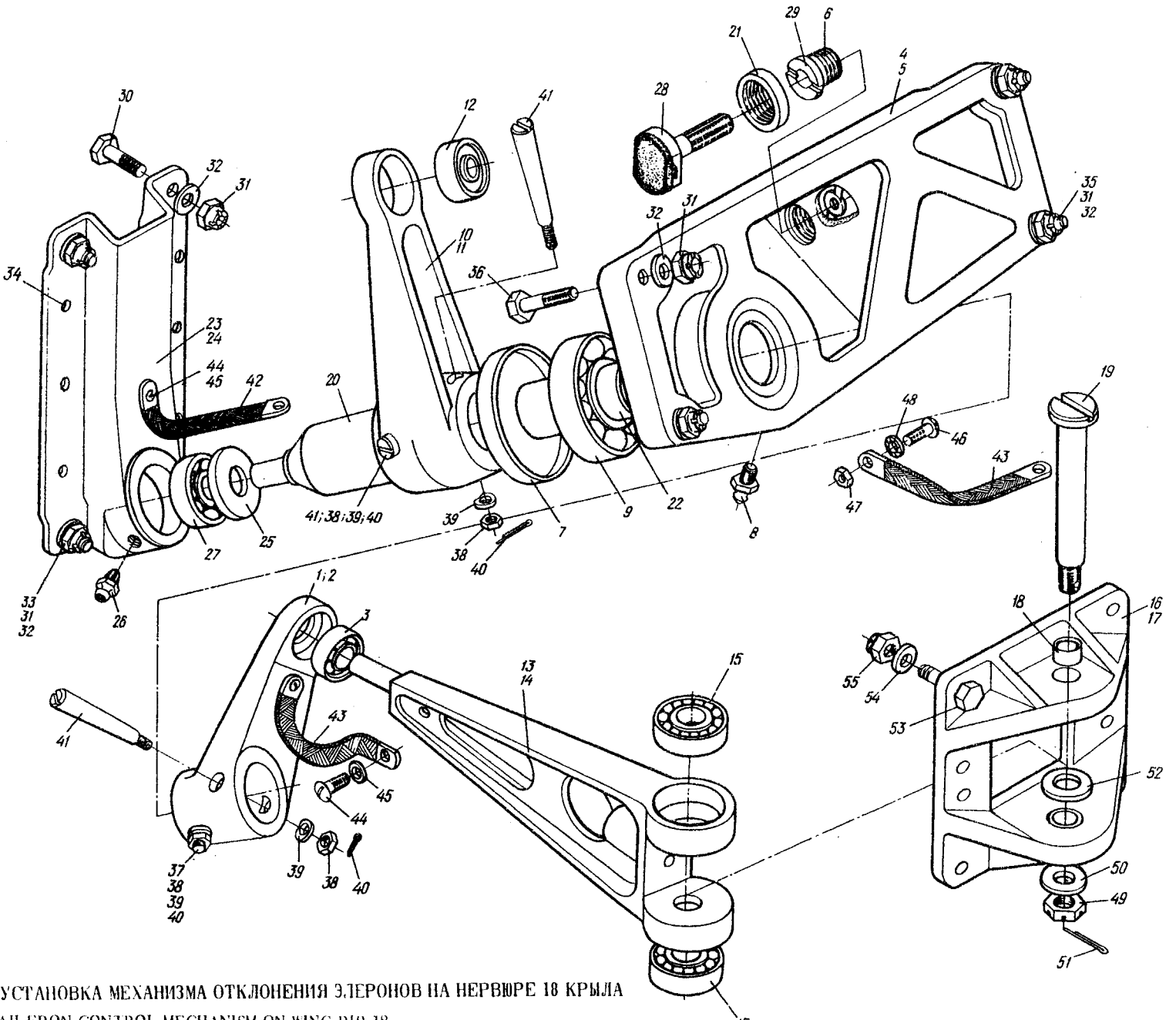
6.6. Pages 15/16



№ рисунка и позиции Figure and Item No.	Обозначение Part number	Наименование Nomenclature	К-во на сборку Units per Assy	Приме- няе- мость Effectivity
		1234567		
	24-5718-0-1	УСТАНОВКА МЕХАНИЗМА ОТКЛОНЕНИЯ ЭЛЕРОНОВ НА НЕРВУРЕ 18 КРЫЛА, ПРАВая (см. 6.6, рис.1, поз.2) AILERON CONTROL MECHANISM ON WING RIB No.18, RIGHT (See 6.6, Fig.1, Item No.2)	-	
	24-5718-0-2	УСТАНОВКА МЕХАНИЗМА ОТКЛОНЕНИЯ ЭЛЕРОНОВ НА НЕРВУРЕ 18 КРЫЛА, ЛЕВАЯ (см. 6.6, рис.1, поз.2) AILERON CONTROL MECHANISM ON WING RIB No.18, LEFT (See 6.6, Fig.1, Item No.2)	-	
3 - I	24-5718-20-1	. Качалка в сборе, правая Bellcrank assy, right	I	
	24-5718-20-2	. Качалка в сборе, левая Bellcrank assy, left	I	
2	24-5718-20-3	.. Качалка правая Bellcrank, right	I	
	24-5718-20-4	.. Качалка левая Bellcrank, left	I	
3	HU12000	.. Шарикоподшипник (поставля- ется по техническим услови- ям ЕТУ 100/5) Ball bearing (delivered ac- cording to ETY 100/5)	I	
4	24-5718-36-1	. Кронштейн в сборе, правый Bracket assy, right	I	
	24-5718-36-2	. Кронштейн в сборе, левый Bracket assy, left	I	
5	24-5718-36-3	.. Кронштейн правый Bracket, right	I	
	24-5718-36-4	.. Кронштейн левый Bracket, left	I	
6	24-5718-44	.. Втулка Bush	I	



№ рисунка и позиции Figure and Item No.	Обозначение Part number	Наименование Nomenclature	К-во на сборку Units per Assy	Приме- няе- мость Effectivity
		1234567		
3 - 7	24-57I3-5I-I	.. Шайба Washer	I	
8	2503A-2	.. Пресс-масленка прямая Lubricator fitting straight	I	
9	HVI205	.. Шарикоподшипник (поставля- ется по техническим услови- ям ЕТУ 100/5) Ball bearing (delivered ac- cording to ETY 100/5)	I	
10	24-57I8-50-I	. Качалка в сборе, правая Bellcrank assy, right	I	
	24-57I8-50-2	. Качалка в сборе, левая Bellcrank assy, left	I	
11	24-57I8-50-3	.. Качалка правая Bellcrank, right	I	
	24-57I8-50-4	.. Качалка левая Bellcrank, left	I	
12	HV98I067D	.. Шарикоподшипник (поставля- ется по техническим услови- ям ЕТУ 100/5) Ball bearing (delivered ac- cording to ETY 100/5)	I	
13	24-57I8-70	. Рычаг в сборе Lever, assy	I	
14	24-57I8-70-3	.. Рычаг Lever	I	
15	HVI2010	.. Шарикоподшипник (поставля- ется по техническим услови- ям ЕТУ 100/5) Ball bearing (delivered ac- cording to ETY 100/5)	2	
16	24-57I8-80-I	. Кронштейн в сборе, правый Bracket assy, right	I	

№ рисунка и позиции Figure and Item No.	Обозначение Part number	Наименование Nomenclature	К-во на сборку Units per Assy	Приме- няе- мость Effectivity
		1234567		
3 - I6	24-57I8-80-2	. Кронштейн в сборе, левый Bracket assy, left	I	
I7	24-57I8-80-3	.. Кронштейн правый Bracket, right	I	
	24-57I8-80-4	.. Кронштейн левый Bracket, left	I	
I8	24IOA57-I2-I5-IO Кд	.. Втулка Bush	2	
I9	24-57I3-4-5	. Ось Axle	I	
20	24-57I8-3	. Вал Shaft	I	
2I	24-57I8-0-5	. Труба Tube	I	
22	24-57I8-0-7	. Заглушка Plug	I	
23	24-57I8-65-I	. Кронштейн в сборе, правый Bracket assy, right	I	
	24-57I8-65-2	. Кронштейн в сборе, левый Bracket assy, left	I	
24	24-57I8-65-3	.. Кронштейн правый Bracket, right	I	
	24-57I8-65-4	.. Кронштейн левый Bracket, left	I	
25	24-57I3-5I-2	.. Шайба Washer	I	
26	2503A-2	.. Пресс-масленка прямая Lubricator fitting straight	I	
27	HTI2000	.. Шарикоподшипник (поставляется по техническим условиям ЕТУ 100/5) Ball bearing (delivered according to ETV 100/5)	I	

№ рисунка и позиции Figure and Item No.	Обозначение Part number	Наименование Nomenclature	К-во на сборку Units per Assy	Приме- няе- мость Effectivity
		1234567		
3 - 28	24-5718-42	• Болт в сборе Bolt, assy	I	
29	24-5718-43	• Шайба Washer	I	
30	3003A-6-20 Кд	• Болт Bolt	2	
31	3373A-6 Кд	• Гайка Nut	8	
32	3401A-I-6-I2	• Шайба Washer	8	
33	3003A-6-24 Кд	• Болт Bolt	2	
34	3502A-4-I0	• Заклепка Rivet	6	
35	3021A-6-32 Кд	• Болт Bolt	2	
36	3021A-6-34 Кд	• Болт Bolt	2	
37	3033A-8-42-2,5 Кд	• Болт конический Taper bolt	I	
38	3341A-6 Кд	• Гайка Nut	4	
39	I249C50-6 Кд	• Шайба радиусная Saddle washer	4	
40	I,5xI5-002 ГОСТ 397-66	• Шплинт Cotter pin	4	
41	3033A-8-46-2,5 Кд	• Болт конический Taper bolt	3	
42	99AH-7-I20	• Перемычка металлизации Bonding strip	I	
43	99AH-7-I00	• Перемычка металлизации Bonding strip	2	

№ рисунка и позиции Figure and Item No.	Обозначение Part number	Наименование Nomenclature	К-во на сборку Units per Assy	Приме- няе- мость Effectivity
		1234567		
3 - 44	3I66A-4-7 Кд	• Винт Screw	5	
45	6057C56-4,2	• Шайба металлизации Bonding washer	5	
46	584AH-4-15 Кд	• Болт Bolt	1	
47	3373A-4 Кд	• Гайка Nut	1	
48	3402A-0,5-4-8-К	• Шайба Washer	1	
49	334IA-8-К	• Гайка Nut	1	
50	340IA-I,5-8-18	• Шайба Washer	1	
51	2x20-002 ГОСТ 397-66	• Шплинт Cotter pin	1	
52	24-57I3-8I	• Шайба Washer	2	
53	49I6A-5-22 Кд	• Болт Bolt	4	
54	340IA-I,5-5-10	• Шайба Washer	4	
55	3373A-5 Кд	• Гайка Nut	4	



*АН-26*  
САМОЛЕТ  
AIRPLANE

ИЛЛЮСТРИРОВАННЫЙ КАТАЛОГ  
ДЕТАЛЕЙ

ILLUSTRATED PARTS CATALOG

КНИГА  
BOOK **2**



*АН-26*  
САМОЛЕТ  
AIRPLANE

ИЛЛЮСТРИРОВАННЫЙ КАТАЛОГ  
ДЕТАЛЕЙ

ILLUSTRATED PARTS CATALOG

КНИГА  
BOOK **2**

**Часть II**





Глава 7

# ГИДРАВЛИЧЕСКАЯ СИСТЕМА

Chapter 7

# HYDRAULIC SYSTEM

501

502





Рис. 1. ГИДРАВЛИЧЕСКАЯ СИСТЕМА В КАБИНЕ ЭКИПАЖА (на 5 листах. Лист 1)  
Fig. 1. HYDRAULIC SYSTEM COMPONENTS IN CREW CABIN (Sheet 1 of 5)





Рис. 1. ГИДРАВЛИЧЕСКАЯ СИСТЕМА В КАБИНЕ ЭКИПАЖА (на 5 листах. Лист 2)  
Fig. 1. HYDRAULIC SYSTEM COMPONENTS IN CREW CABIN (Sheet 2 of 5)

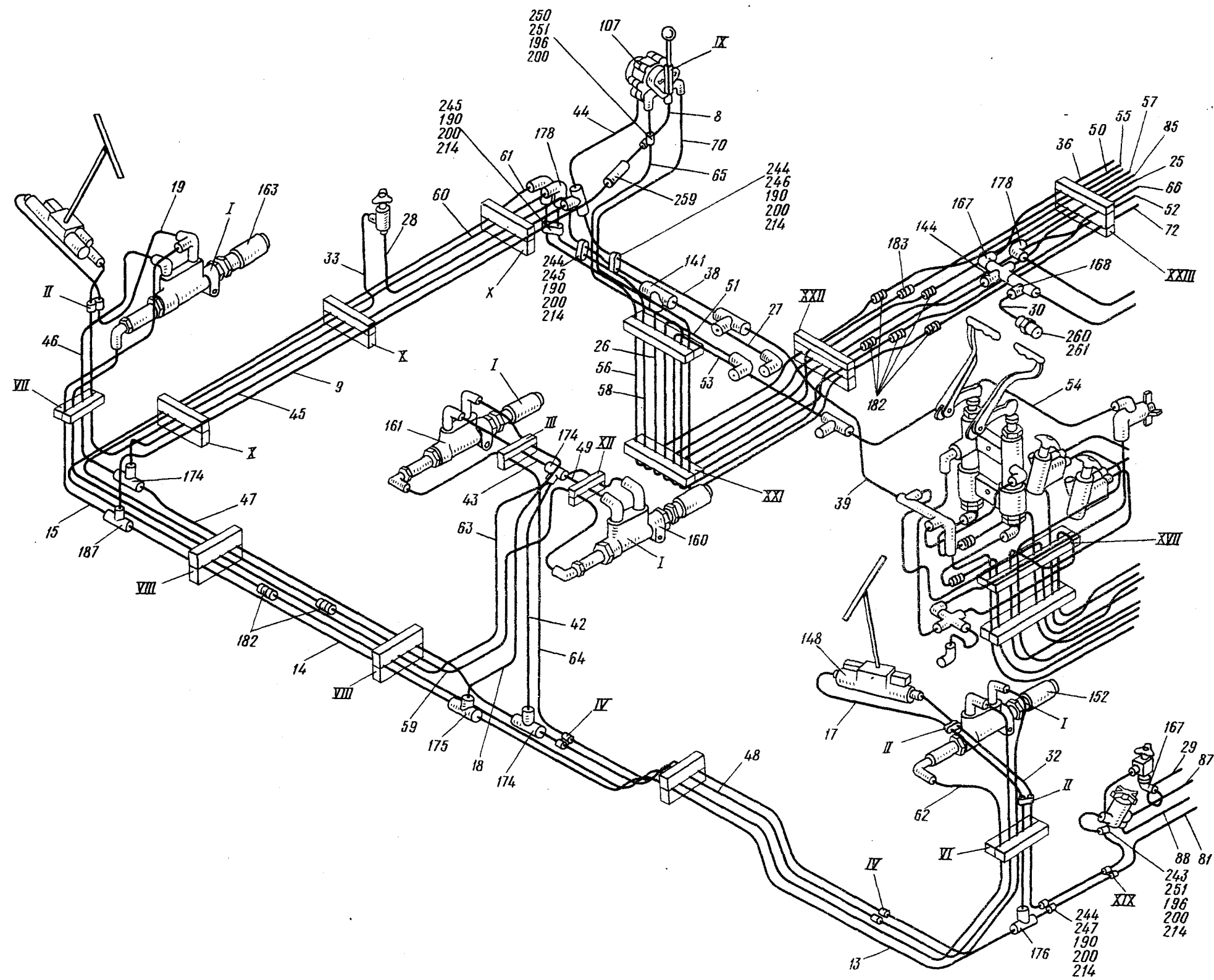

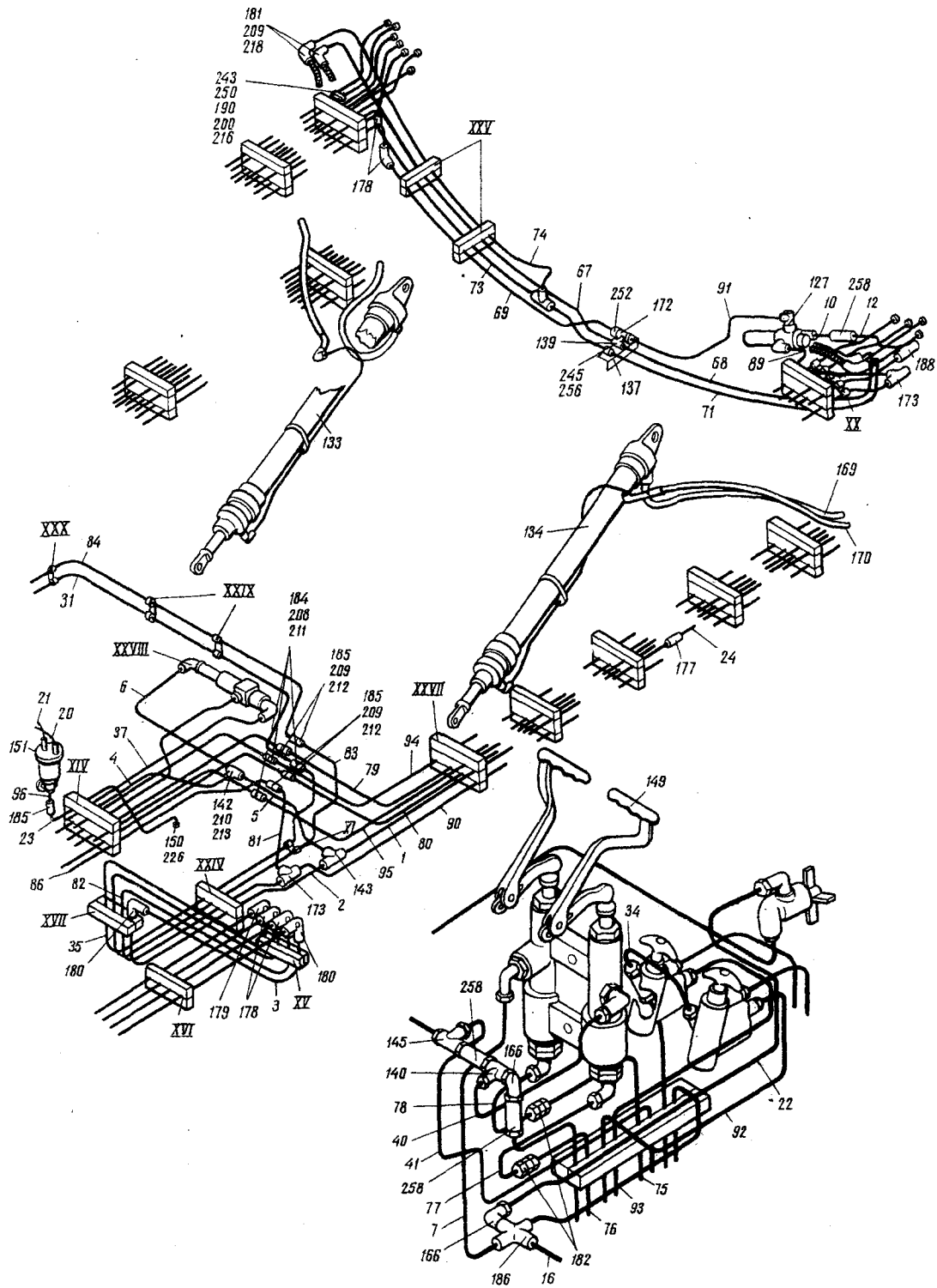
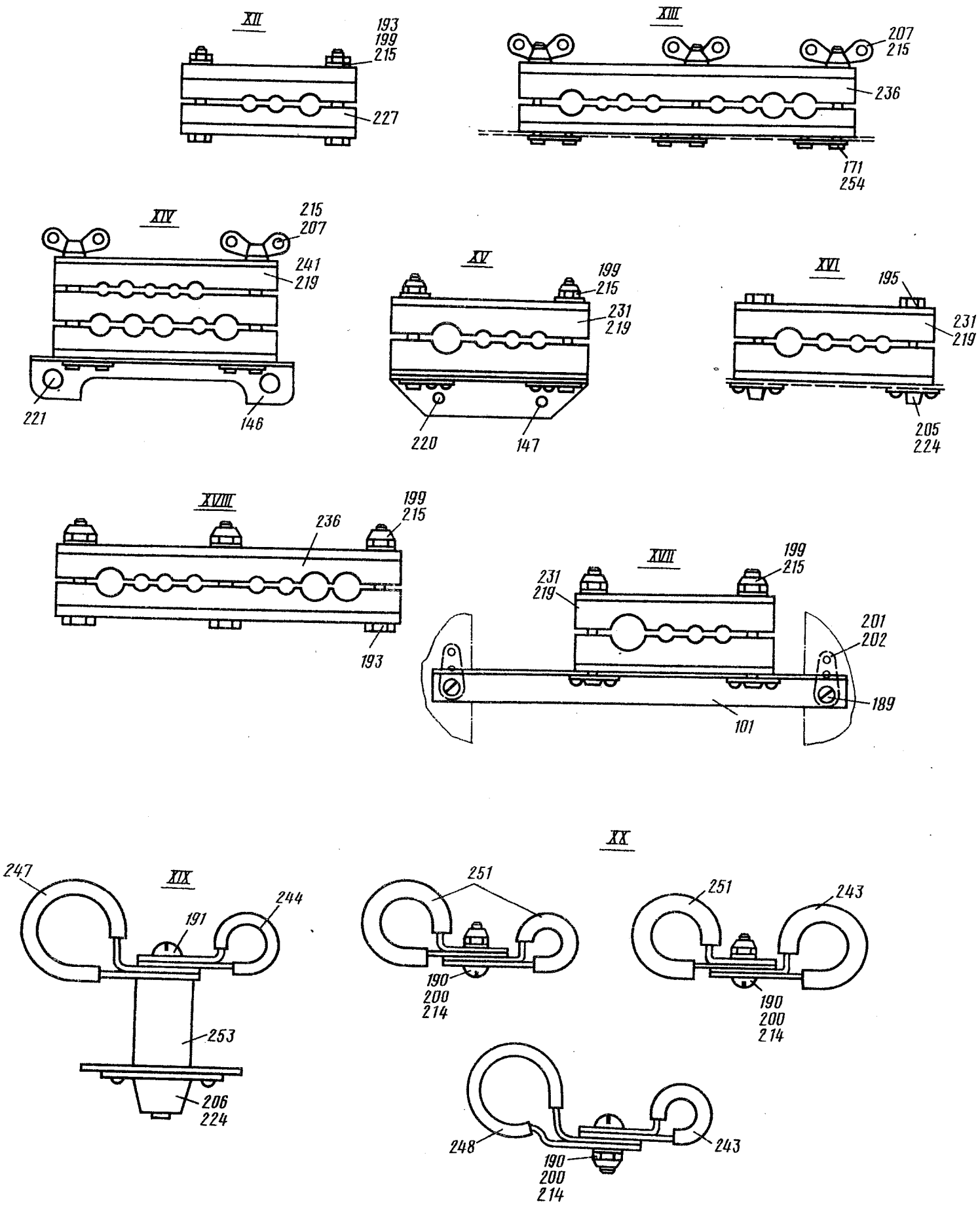

26.3287-4

Рис. 1. ГИДРАВЛИЧЕСКАЯ СИСТЕМА В КАБИНЕ ЭКИПАЖА (на 5 листах. Лист 4)  
 Fig. 1. HYDRAULIC SYSTEM COMPONENTS IN CREW CABIN (Sheet 4 of 5)

507  
508

5.03.74

7.1. Pages 5/6





509  
510

5.03.74

7.1. Pages 7/8



Рис. 1. ГИДРАВЛИЧЕСКАЯ СИСТЕМА В КАБИНЕ ЭКИПАЖА (на 5 листах. Лист 5)  
Fig. 1. HYDRAULIC SYSTEM COMPONENTS IN CREW CABIN (Sheet 5 of 5)

АН-26

ИЛЛЮСТРИРОВАННЫЙ КАТАЛОГ ДЕТАЛЕЙ  
ILLUSTRATED PARTS CATALOG

Книга 2  
Book 2

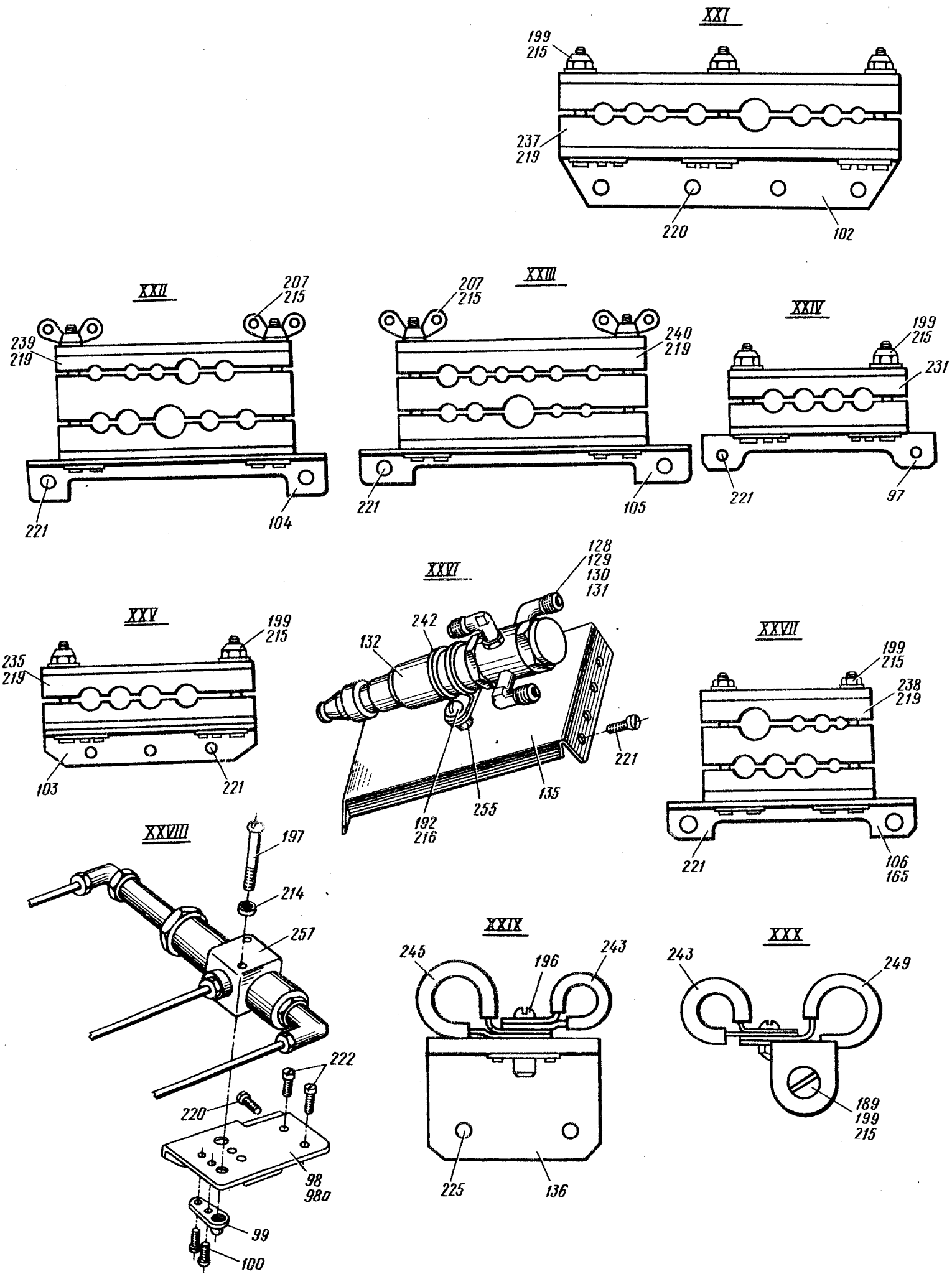

№ рисунка и позиции Figure and Item No.	Обозначение Part number	Наименование Nomenclature  1234567	К-во на сборку Units per Assy	Приме- няе- мость Effectivity
	26-560I-0	I. <u>ГИДРАВЛИЧЕСКАЯ СИСТЕМА В КАБИНЕ ЭКИПАЖА</u> <u>HYDRAULIC SYSTEM COMPONENTS IN CREW CABIN</u> ГИДРАВЛИЧЕСКАЯ СИСТЕМА В КАБИНЕ ЭКИПАЖА HYDRAULIC SYSTEM COMPONENTS IN CREW CABIN	I	
I - I	26-560I-800-0-44	• Трубопровод линии слива Return pipeline	I	
2	26-560I-800-0-45	• Трубопровод линии слива Return pipeline	I	
3	26-560I-800-0-46	• Трубопровод линии слива Return pipeline	I	
4	26-560I-800-0-58	• Трубопровод линии слива Return pipeline	I	
5	26-560I-800-0-59	• Трубопровод линии слива Return pipeline	I	
6	26-560I-800-0-63	• Трубопровод линии слива Return pipeline	I	
7	26-560I-800-0-66	• Трубопровод линии слива Return pipeline	I	
8	26-560I-800-0-70	• Трубопровод линии слива Return pipeline	I	
9	26-560I-800-0-7I	• Трубопровод линии слива Return pipeline	I	
IO	26-560I-800-0-72	• Трубопровод линии слива Return pipeline	I	
II	26-560I-800-0-73	• Трубопровод линии слива Return pipeline	I	
I2	26-560I-800-0-74	• Трубопровод линии слива Return pipeline	I	
I3	26-560I-800-0-75	• Трубопровод линии слива Return pipeline	I	

№ рисунка и позиции Figure and Item No.	Обозначение Part number	Наименование Nomenclature  1234567	К-во на сборку Units per Assy	Приме- няе- мость Effectivity
I - I4	26-560I-800-0-76	• Трубопровод линии слива Return pipeline	I	
I5	26-560I-800-0-77	• Трубопровод линии слива Return pipeline	I	
I6	26-560I-800-0-I23	• Трубопровод линии слива Return pipeline	I	
I7	26-560I-800-0-I3I	• Трубопровод линии слива Return pipeline	I	
I8	26-560I-800-0-I32	• Трубопровод линии слива Return pipeline	I	
I9	26-560I-800-0-I37	• Трубопровод линии слива Return pipeline	I	
20	26-560I-800-0-I55	• Трубопровод линии слива Return pipeline	I	
2I	26-560I-800-0-I56	• Трубопровод линии слива Return pipeline	I	
22	26-560I-800-0-I67	• Трубопровод линии слива Return pipeline	I	
23	26-560I-800-0-I70	• Трубопровод линии слива Return pipeline	I	
24	26-560I-800-0-243	• Трубопровод линии слива Return pipeline	I	
25	26-560I-800-I-6I	• Трубопровод линии давления Pressure pipeline	I	
26	26-560I-800-I-62	• Трубопровод линии давления Pressure pipeline	I	
27	26-560I-800-I-63	• Трубопровод линии давления Pressure pipeline	I	
28	26-560I-800-I-65	• Трубопровод линии давления Pressure pipeline	I	
29	26-560I-800-I-68	• Трубопровод линии давления Pressure pipeline	I	

№ рисунка и позиции Figure and Item No.	Обозначение Part number	Наименование Nomenclature	К-во на сборку Units per Assy	Приме- няе- мость Effectivity
		1234567		
I - 30	26-560I-800-I-70	. Трубопровод линии давления Pressure pipeline	I	
3I	26-560I-800-I-7I	. Трубопровод линии давления Pressure pipeline	I	
32	26-560I-800-I-74	. Трубопровод линии давления Pressure pipeline	I	
33	26-560I-800-I-I60	. Трубопровод линии давления Pressure pipeline	I	
34	26-560I-800-I-2I2	. Трубопровод линии давления Pressure pipeline	I	
35	26-560I-800-I-27I	. Трубопровод линии давления Pressure pipeline	I	
36	26-560I-800-I-283	. Трубопровод линии давления Pressure pipeline	I	
37	26-560I-800-I-296	. Трубопровод линии давления Pressure pipeline	I	
38	26-560I-800-I-84	. Трубопровод линии давления Pressure pipeline	I	
39	26-560I-800-I-92	. Трубопровод линии давления Pressure pipeline	I	
40	26-560I-800-I-94	. Трубопровод линии давления Pressure pipeline	I	
4I	26-560I-800-I-96	. Трубопровод линии давления Pressure pipeline	I	
42	26-560I-800-I-I00	. Трубопровод линии давления Pressure pipeline	I	
43	26-560I-800-I-I0I	. Трубопровод линии давления Pressure pipeline	I	
44	26-560I-800-I-I20	. Трубопровод линии давления Pressure pipeline	I	
45	26-560I-800-I-I80	. Трубопровод линии давления Pressure pipeline	I	

№ рисунка и позиции Figure and Item No.	Обозначение Part number	Наименование Nomenclature  1234567	К-во на сборку Units per Assy	Приме- няе- мость Effectivity
I - 46	26-560I-800-I-181	. Трубопровод линии давления Pressure pipeline	I	
47	26-560I-800-I-182	. Трубопровод линии давления Pressure pipeline	I	
48	26-560I-800-I-183	. Трубопровод линии давления Pressure pipeline	I	
49	26-560I-800-I-280	. Трубопровод линии давления Pressure pipeline	I	
50	26-560I-800-2-26	. Трубопровод линии выпуска шасси L.G. extension pipeline	I	
51	26-560I-800-2-27	. Трубопровод линии выпуска шасси L.G. extension pipeline	I	
52	26-560I-800-3-24	. Трубопровод линии уборки шасси L.G. retraction pipeline	I	
53	26-560I-800-3-25	. Трубопровод линии уборки шасси L.G. retraction pipeline	I	
54	26-560I-800-3-45	. Трубопровод линии уборки шасси L.G. retraction pipeline	I	
55	26-560I-800-6-2I	. Трубопровод линии торможения Braking pipeline	I	
56	26-560I-800-6-22	. Трубопровод линии торможения Braking pipeline	I	
57	26-560I-800-6-24	. Трубопровод линии торможения Braking pipeline	I	
58	26-560I-800-6-25	. Трубопровод линии торможения Braking pipeline	I	
59	26-560I-800-6-30	. Трубопровод линии торможения Braking pipeline	I	

№ рисунка и позиции Figure and Item No.	Обозначение Part number	Наименование Nomenclature  1234567	К-во на сборку Units per Assy	Приме- няе- мость Effectivity
I - 60	26-560I-800-6-58	• Трубопровод линии торможения Braking pipeline	I	
6I	26-560I-800-6-59	• Трубопровод линии торможения Braking pipeline	I	
62	26-560I-800-6-60	• Трубопровод линии торможения Braking pipeline	I	
63	26-560I-800-6-6I	• Трубопровод линии торможения Braking pipeline	I	
64	26-560I-800-6-62	• Трубопровод линии торможения Braking pipeline	I	
65	26-560I-800-I2-9	• Трубопровод линии открытия аварийного люка экипажа Crew cabin escape hatch open- ing pipeline	I	
66	26-560I-800-I2-I0	• Трубопровод линии открытия аварийного люка экипажа Crew cabin escape hatch open- ing pipeline	I	
67	26-560I-800-I2-II	• Трубопровод линии открытия аварийного люка экипажа Crew cabin escape hatch open- ing pipeline	I	
68	26-560I-800-I2-I2	• Трубопровод линии открытия аварийного люка экипажа Crew cabin escape hatch open- ing pipeline	I	
69	26-560I-800-I2-I3	• Трубопровод линии открытия аварийного люка экипажа Crew cabin escape hatch open- ing pipeline	I	
70	26-560I-800-I3-7	• Трубопровод линии закрытия аварийного люка экипажа Crew cabin escape hatch clos- ing pipeline	I	



№ рисунка и позиции Figure and Item No.	Обозначение Part number	Наименование Nomenclature  1234567	К-во на сборку Units per Assy	Приме- няе- мость Effectivity
I - 71	26-560I-800-13-II	<ul style="list-style-type: none"> <li>• Трубопровод линии закрытия аварийного люка экипажа</li> <li>Crew cabin escape hatch closing pipeline</li> </ul>	I	
72	26-560I-800-13-I2	<ul style="list-style-type: none"> <li>• Трубопровод линии закрытия аварийного люка экипажа</li> <li>Crew cabin escape hatch closing pipeline</li> </ul>	I	
73	26-560I-800-13-I3	<ul style="list-style-type: none"> <li>• Трубопровод линии закрытия аварийного люка экипажа</li> <li>Crew cabin escape hatch closing pipeline</li> </ul>	I	
74	26-560I-800-13-I4	<ul style="list-style-type: none"> <li>• Трубопровод линии закрытия аварийного люка экипажа</li> <li>Crew cabin escape hatch closing pipeline</li> </ul>	I	
75	26-560I-800-23-22	<ul style="list-style-type: none"> <li>• Трубопровод линии аварийного торможения</li> <li>Emergency braking pipeline</li> </ul>	I	
76	26-560I-800-23-25	<ul style="list-style-type: none"> <li>• Трубопровод линии аварийного торможения</li> <li>Emergency braking pipeline</li> </ul>	I	
77	26-560I-800-23-28	<ul style="list-style-type: none"> <li>• Трубопровод линии аварийного торможения</li> <li>Emergency braking pipeline</li> </ul>	I	
78	26-560I-800-23-29	<ul style="list-style-type: none"> <li>• Трубопровод линии аварийного торможения</li> <li>Emergency braking pipeline</li> </ul>	I	
79	26-560I-800-23-54	<ul style="list-style-type: none"> <li>• Трубопровод линии аварийного торможения</li> <li>Emergency braking pipeline</li> </ul>	I	
80	26-560I-800-23-55	<ul style="list-style-type: none"> <li>• Трубопровод линии аварийного торможения</li> <li>Emergency braking pipeline</li> </ul>	I	
8I	26-560I-800-25-II	<ul style="list-style-type: none"> <li>• Трубопровод линии аварийного давления</li> <li>Emergency pressure pipeline</li> </ul>	I	

№ рисунка и позиции Figure and Item No.	Обозначение Part number	Наименование Nomenclature  1234567	К-во на сборку Units per Assy	Приме- няе- мость Effectivity
I - 82	26-560I-800-25-I2	• Трубопровод линии аварийного давления Emergency pressure pipeline	I	
83	26-560I-800-25-I5	• Трубопровод линии аварийного давления Emergency pressure pipeline	I	
84	26-560I-800-25-I6	• Трубопровод линии аварийного давления Emergency pressure pipeline	I	
85	26-560I-800-25-I7	• Трубопровод линии аварийного давления Emergency pressure pipeline	I	
86	26-560I-800-25-I8	• Трубопровод линии аварийного давления Emergency pressure pipeline	I	
87	26-560I-800-25-20	• Трубопровод линии аварийного давления Emergency pressure pipeline	I	
88	26-560I-800-25-23	• Трубопровод линии аварийного давления Emergency pressure pipeline	I	
89	26-560I-800-25-28	• Трубопровод линии аварийного давления Emergency pressure pipeline	I	
90	26-560I-800-25-65	• Трубопровод линии аварийного давления Emergency pressure pipeline	I	
9I	26-560I-800-26-I7	• Трубопровод линии аварийного открытия аварийного люка экипажа Crew cabin escape hatch emergency opening pipeline	I	
92	26-560I-800-27-8	• Трубопровод линии гидрорегулирования Hydraulic feathering pipeline	I	

№ рисунка и позиции Figure and Item No.	Обозначение Part number	Наименование Nomenclature	К-во на сборку Units per Assy	Приме- няе- мость Effectivity
		1234567		
I - 93	26-560I-800-27-10	• Трубопровод линии гидрофлюгирования Hydraulic feathering pipeline	I	
94	26-560I-800-27-44	• Трубопровод линии гидрофлюгирования Hydraulic feathering pipeline	I	
95	26-560I-800-27-45	• Трубопровод линии гидрофлюгирования Hydraulic feathering pipeline	I	
96	26-560I-800-0-169	• Трубопровод линии слива Return pipeline	I	
97	26-560I-1	• Кронштейн Bracket	I	
98	26-560I-4	• Кронштейн Bracket	I	
98а)	26-560I-4-3	•• Кронштейн в сборе Bracket, assy	I	
99	3382А-5 Кд	•• Гайка Nut	2	
I00	3533А-2,6-6	•• Заклепка Rivet	4	
I01	26-560I-6	• Кронштейн Bracket	I	
I02	26-560I-7	• Кронштейн Bracket	2	
I03	26-560I-8	• Кронштейн Bracket	2	
I04	26-560I-13	• Кронштейн Bracket	5	
I05	26-560I-14	• Кронштейн Bracket	I	

№ рисунка и позиции Figure and Item No.	Обозначение Part number	Наименование Nomenclature.	К-во на сборку Units per Assy	Приме- няе- мость Effectivity
		1234567		
I - I06	26-560I-I5	. Кронштейн Bracket	I	
I07	34-560I-20	. Установка крана аварийного люка экипажа на правом пульте лётчиков Crew cabin escape hatch con- trol valve on right-hand (co- pilot's) control console	I	
I08	34-560I-25	.. Кронштейн Bracket	I	
I09	34-560I-30	.. Кран Valve	I	
II0	34-560I-62	... Угольник Elbow	2	
III	34-560I-63	... Штуцер Connection	I	
II2	I002A55-8	... Проходник Connection	I	
II3	629600B	... Гидрокран Hydraulic valve	I	
II4	26-560I-5	.. Трафарет Inscription plate	I	
II5	34-560I-2I-I	.. Собачка правая Lug, right	I	
II6	34-560I-2I-2	.. Собачка левая Lug, left	I	
II7	34-560I-22	.. Кронштейн Bracket	I	
II8	26-560I-23	.. Пружина Spring	I	
II9	305IA-4-36 Кд	.. Болт Bolt	I	
I20	3I66A-4-I2 Кд	.. Винт Screw	2	

№ рисунка и позиции Figure and Item No.	Обозначение Part number	Наименование Nomenclature 1234567	К-во на сборку Units per Assy	Приме- няе- мость Effectivity
I - I21	3I66A-5-I2 Кд	.. Винт Screw	6	
I22	3373A-4 Кд	.. Гайка Nut	1	
I23	3373A-5 Кд	.. Гайка Nut.	2	
I24	340IA-0,5-4-8	.. Шайба Washer	1	
I25	3402A-0,5-5-10	.. Шайба Washer	2	
I26	3505A-2,6-6	.. Заклепка Rivet	4	
I27	26-560I-40	.. Кран электромагнитный в сборе Solenoid-operated valve, assy	1	
I28	24-5602-2	.. Угольник Elbow	3	
I29	2I86A-7-2	.. Кольцо уплотнительное Packing ring	3	
I30	2I95A-10xI	.. Гайка Nut	3	
I31	2I98A-3	.. Кольцо Ring	3	
I32	ГА-I92	.. Кран электромагнитный Solenoid-operated valve	1	
I33	26-560I-50-I	.. Монтаж правого цилиндра ава- рийного люка (см. 7.1, рис.5) Escape hatch right actuating cylinder attachment fittings (See 7.1, Fig.5)	1	
I34	26-560I-50-2	.. Монтаж левого цилиндра ава- рийного люка (см. 7.1, рис.5) Escape hatch left actuating cylinder attachment fittings (See 7.1, Fig.5)	1	

№ рисунка и позиции Figure and Item No.	Обозначение Part number	Наименование Nomenclature	К-во на сборку Units per Assy	Приме- няе- мость Effectivity
I - I35	34-560I-57	• Панель Panel	I	
I36	34-560I-64	• Уголок Angle iron	2	
I37	34-560I-69-2	• Кронштейн Bracket	I	
I38	26-5607-3	• Тройник T-piece	I	
I39	26-5607-I60	• Тройник T-piece	I	
I40	24-560I-I0	• Тройник с гайкой T-piece with nut	I	
I4I	24-560I-I4	• Тройник T-piece	I	
I42	24-560I-I6	• Тройник T-piece	I	
I43	24-560I-I7	• Тройник T-piece	I	
I44	24-560I-I8	• Крестовина Four-way piece	I	
I45	24-560I-20	• Тройник специальный Special T-piece	I	
I46	24-560I-24	• Кронштейн Bracket	I	
I47	24-560I-46	• Кронштейн Bracket	I	
I48	24-560I-4I0	• Установка стеклоочистителя (см. 7.I, рис.4) Windscreen wiper (See 7.1, Fig. 4)	2	
I49	24-560I-450	• Монтаж агрегатов гидросистемы на центральном пульте (см. 7.I, рис.2) Hydraulic system components on control pedestal (See 7.1, Fig.2)	I	

№ рисунка и позиции Figure and Item No.	Обозначение Part number	Наименование Nomenclature	К-во на сборку Units per Assy	Приме- няе- мость Effectivity
		1234567		
I - I50	24-560I-478	• Штуцер Connection	I	
I51	24-560I-500	• Установка дренажного бацка (см. 7.1, рис.3) Drain tank (See 7.1, Fig.3)	I	
I52	24-560I-510-I	• Редукционный клапан в сборе, правый Pressure relief valve assy, right	I	
I53	24-560I-2	•• Угольник Elbow	I	
I54	24-560I-5	•• Угольник Elbow	I	
I55	24-560I-128	•• Угольник Elbow	I	
I56	24-560I-475	•• Кольцо защитное Protective ring	3	
I57	24-560I-479	•• Контргайка Locking nut	3	
I58	2I86A-285-2	•• Кольцо уплотнительное Packing ring	3	
I59	УГ-92/2	•• Редукционный клапан Pressure relief valve	I	
I60	24-560I-510-2	• Редукционный клапан в сборе, левый Pressure relief valve assy, left	I	
I61	24-560I-510-3	• Редукционный клапан Pressure relief valve	I	
I62	24-560I-4	•• Угольник Elbow	I	
I63	24-560I-510-4	• Клапан редукционный Pressure relief valve	I	

№ рисунка и позиции Figure and Item No.	Обозначение Part number	Наименование Nomenclature	К-во на сборку Units per Assy	Приме- няе- мость Effectivity
		1234567		
I - I64	24-5601-29	.. Тройник T-piece	I	
I65	24-5604-18	. Кронштейн Bracket	4	
I66	24-5602-70	. Угольник Elbow	2	
I67	24-5615-37	. Угольник Elbow	2	
I68	24-5603-307	. Тройник T-piece	I	
I69	26-5603-95-85	. Рукав Nose	2	
I70	26-5603-95-86	. Рукав Nose	2	
I71	24-5606-175	. Шпилька Stud bolt	3	
I72	24-5623-0	. Челючный клапан Shuttle valve	I	
I73	I026A55-6	. Тройник T-piece	3	
I74	I026A55-8	. Тройник T-piece	3	
I75	I026A55-10	. Тройник T-piece	I	
I76	I029A55-10	. Тройник T-piece	I	
I77	I004A55-12	. Проходник Connection	I	
I78	I015A55-6	. Угольник Elbow	7	
I79	I015A55-4	. Угольник Elbow	I	



№ рисунка и позиции Figure and Item No.	Обозначение Part number	Наименование Nomenclature	К-во на сборку Units per Assy	Приме- няе- мость Effectivity
		1234567		
I - 180	1015A55-10	• УГОЛЬНИК Elbow	2	
181	1017A55-6	• УГОЛЬНИК Elbow	4	
182	1004A55-6	• ПРОХОДНИК Connection	9	
183	1004A55-8	• ПРОХОДНИК Connection	1	
184	1009A55-4	• ПРОХОДНИК Connection	3	
185	1009A55-6	• ПРОХОДНИК Connection	5	
186	1083A55-6-8	• КРЕСТОВИНА Four-way piece	1	
187	1081A55-8-10	• ТРОЙНИК T-piece	1	
188	1081A55-6-12	• ТРОЙНИК T-piece	1	
189	3166A-4-12 Кд	• ВИНТ Screw	3	
190	3166A-5-16 Кд	• ВИНТ Screw	15	
191	3166A-5-26 Кд	• ВИНТ Screw	1	
192	3166A-5-30 Кд	• ВИНТ Screw	1	
193	3001A-4-38 Кд	• БОЛТ Bolt	11	
194	3001A-4-40 Кд	• БОЛТ Bolt	6	
195	3001A-4-42 Кд	• БОЛТ Bolt	8	

№ рисунка и позиции Figure and Item No.	Обозначение Part number	Наименование Nomenclature	К-во на сборку Units per Assy	Приме- ние- мость Effectivity
		1234567		
I - I96	3I66A-5-I2 Кд	• Винт Screw	6	
I97	305IA-5-46 Кд	• Болт Bolt	2	
I98	3003A-6-66 Кд	• Болт Bolt	8	
I99	3373A-4 Кд	• Гайка Nut	4I	
200	3373A-5 Кд	• Гайка Nut	I8	
20I	3533A-2,6-6	• Заклепка Rivet	4	
202	3382A-4 Кд	• Гайка Nut	2	
203	338IA-4 Кд	• Гайка Nut	2	
204	3374A-6 Кд	• Гайка Nut	8	
205	775AH-2	• Гайка Nut	I4	
206	775AH-3	• Гайка Nut	I	
207	I4I4C49-4 Кд	• Гайка-барашек Winged nut	I7	
208	I047A55-I2xI	• Контргайка Locking nut	3	
209	I047A55-I4xI	• Контргайка Locking nut	8	
2I0	I047A55-I6xI	• Контргайка Locking nut	I	
2II	I052A55-4	• Шайба Washer	3	

№ рисунка и позиции Figure and Item No.	Обозначение Part number	Наименование Nomenclature	К-во на сборку Units per Assy	Приме- няе- мость Effectivity
		1234567		
I - 2I2	I052A55-6	. Шайба Washer	4	
2I3	I052A55-8	. Шайба Washer	I	
2I4	340IA-0,5-5-IO	. Шайба Washer	20	
2I5	340IA-0,5-4-8	. Шайба Washer	67	
2I6	340IA-0,8-5-IO	. Шайба Washer	2	
2I7	340IA-I-6-I2	. Шайба Washer	8	
2I8	340IA-I-I4-25	. Шайба Washer	4	
2I9	6057C56-4,2	. Шайба Washer	53	
220	3503A-3-9	. Заклепка Rivet	I2	
22I	3503A-3-7	. Заклепка Rivet	37	
222	350IA-3,5-IO	. Заклепка Rivet	2	
223	3549A-2,6-6	. Заклепка Rivet	4	
224	3549A-2,6-8	. Заклепка Rivet	29	
225	350IA-3-8	. Заклепка Rivet	4	
226	3560A50-3-8	. Заклепка Rivet	6	
227	442AH1 <sup>62</sup> <sub>27</sub> -8 <sup>2</sup> -IO	. Колодка Block	I	

№ рисунка и позиции Figure and Item No.	Обозначение Part number	Наименование Nomenclature  1234567	К-во на сборку Units per Assy	Приме- няе- мость Effectivity
I - 228	442АНI <sup>66</sup> <sub>29</sub> I2-8-10	• Колодка Block	I	
229	442АНI <sup>78</sup> <sub>29</sub> I2-8-10-8	• Колодка Block	I	
230	442АНI <sup>72</sup> <sub>27</sub> I0-6-8 <sub>2</sub>	• Колодка Block	3	
231I	442АНI <sup>74</sup> <sub>29</sub> I2-8 <sub>2</sub> -6	• Колодка Block	4	
232	442АНI <sup>76</sup> <sub>29</sub> I2-8-10-6	• Колодка Block	I	
233	442АНI <sup>81</sup> <sub>27</sub> 8-10-8-6 <sub>2</sub>	• Колодка Block	I	
234	442АНI <sup>90</sup> <sub>29</sub> I2-8 <sub>3</sub> -10	• Колодка Block	2	
235	442АНI <sup>72</sup> <sub>25</sub> 8 <sub>4</sub>	• Колодка Block	2	
236	442АНII <sup>120</sup> <sub>27</sub> 8 <sub>2</sub> -6 <sub>2</sub> x8- -6 <sub>2</sub> -10	• Колодка Block	2	
237	442АНII <sup>137</sup> <sub>32</sub> 8 <sub>3</sub> -10x15- -8 <sub>2</sub> -6	• Колодка Block	2	
238	442АНIY <sup>77</sup> <sub>46</sub> <sup>I4-6-8<sub>2</sub></sup> 8 <sub>3</sub> -6	• Колодка Block	5	
239	442АНIY <sup>94</sup> <sub>49</sub> <sup>8-6<sub>2</sub>-10-6</sup> 8 <sub>2</sub> -15-8 <sub>2</sub>	• Колодка Block	I	
240	442АНIY <sup>94</sup> <sub>49</sub> <sup>8-6<sub>2</sub>-8-10-6</sup> 8 <sub>2</sub> -15-8 <sub>2</sub>	• Колодка Block	5	
241I	442АНIY <sup>84</sup> <sub>42</sub> <sup>6-8-6<sub>2</sub>-8</sup> 8 <sub>3</sub> -6-10	• Колодка Block	I	
242	I666C50-42-H	• Хомут Clamp	I	

№ рисунка и позиции Figure and Item No.	Обозначение Part number	Наименование Nomenclature	К-во на сборку Units per Assy	Приме- няе- мость Effectivity
		1234567		
I - 243	I666C50-6-H	• Хомут Clamp	8	
244	I669C50-6-H	• Хомут Clamp	12	
245	I669C50-8-H	• Хомут Clamp	9	
246	I669C50-10-H	• Хомут Clamp	6	
247	I669C50-12-H	• Хомут Clamp	3	
248	I666C50-14-H	• Хомут Clamp	1	
249	I674C52-8-H	• Хомут Clamp	1	
250	I666C50-10-H	• Хомут Clamp	3	
251	I666C50-8-H	• Хомут Clamp	8	
252	I669C50-26-H	• Хомут Clamp	1	
253	7I7AH-5-I2-10	• Втулка Bush	1	
254	7I7AH-4-10-5	• Втулка Bush	3	
255	2408A57-5-16	• Втулка Bush	1	
256	3I66A-4-14 Кд	• Винт Screw	2	
257	ГА-159/5	• Редуктор Pressure relief valve	1	
258	674600/Б	• Обратный клапан Non-return valve	3	

№ рисунка и позиции Figure and Item No.	Обозначение Part number	Наименование Nomenclature	К-во на сборку Units per Assy	Приме- няе- мость Effectivity
		1234567		
I - 259	67I600/Б	. Обратный клапан Non-return valve	I	
260	Д-002	. Демпфер Damper	I	
26I	ИД-240	. Датчик манометра Pressure gauge transmitter	I	





Рис. 2. МОНТАЖ АГРЕГАТОВ ГИДРОСИСТЕМЫ НА ЦЕНТРАЛЬНОМ ПУЛЬТЕ (на 2 листах. Лист 1)  
Fig. 2. HYDRAULIC SYSTEM COMPONENTS ON CONTROL PEDESTAL (Sheet 1 of 2)

531  
532

5.03.74

7.1. Pages 29/30

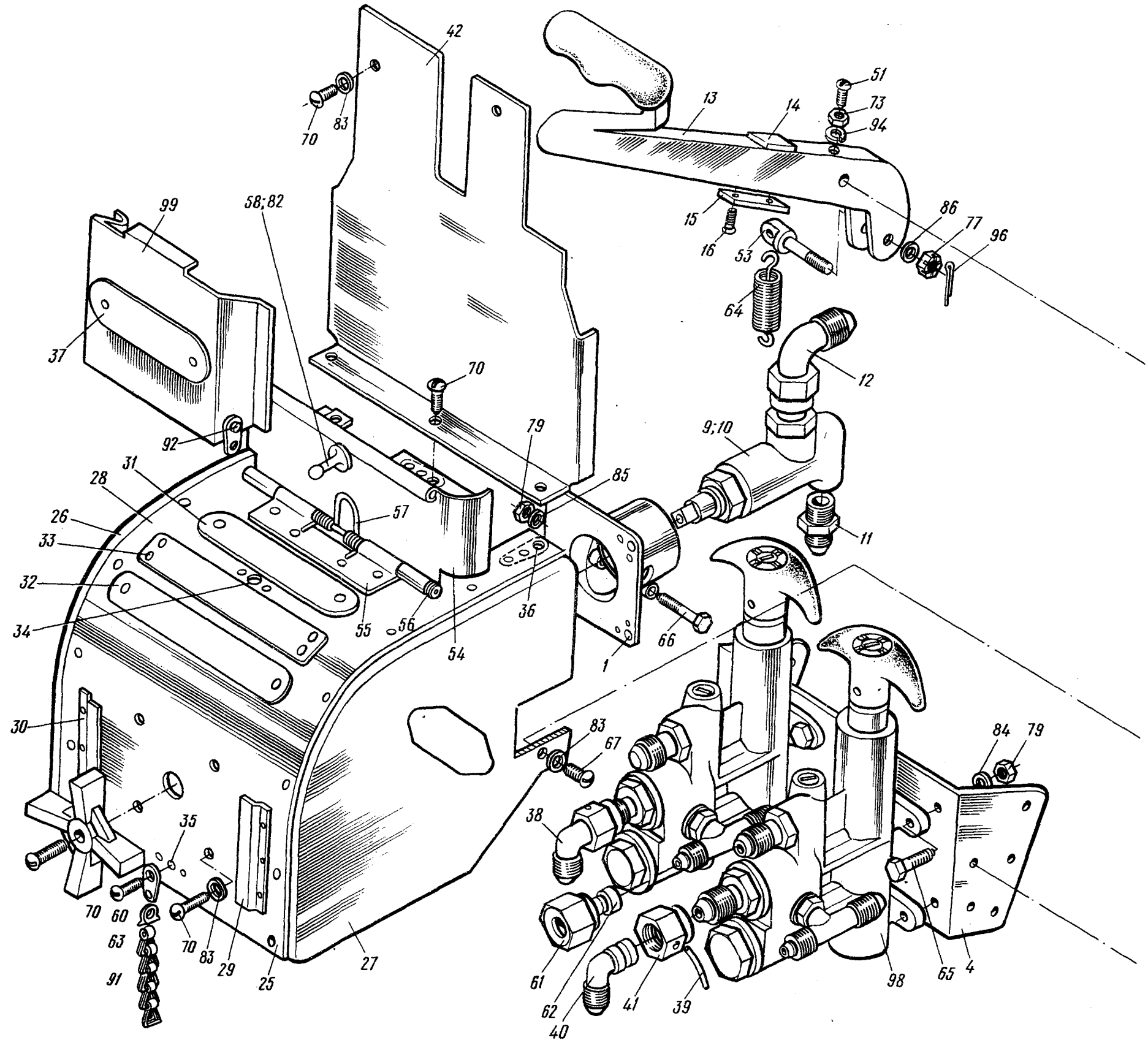





Рис. 2. МОНТАЖ АГРЕГАТОВ ГИДРОСИСТЕМЫ НА ЦЕНТРАЛЬНОМ ПУЛЬТЕ (на 2 листах. Лист 2)  
Fig. 2. HYDRAULIC SYSTEM COMPONENTS ON CONTROL PEDESTAL (Sheet 2 of 2)



№ рисунка и позиции Figure and Item No.	Обозначение Part number	Наименование Nomenclature	К-во на сборку Units per Assy	Приме- няе- мость Effectivity
		1234567		
	24-560I-450	МОНТАЖ АГРЕГАТОВ ГИДРОСИСТЕМЫ НА ЦЕНТРАЛЬНОМ ПУЛЬТЕ (см. 7.1, рис.1, поз.149) HYDRAULIC SYSTEM COMPONENTS ON CONTROL PEDESTAL (See 7.1, Fig.1, Item No.149)	I	
2 - I	24-560I-I9	• Кронштейн Bracket	I	
2	24-560I-4I	• Кронштейн Bracket	I	
3	24-560I-469	.. Кронштейн Bracket	2	
4	24-560I-42	.. Кронштейн Bracket	I	
5	24-560I-452	.. Втулка Bush	2	
6	24-560I-467	.. Угольник Elbow	2	
7	24I7A57-8-II-8 Кд	.. Втулка Bush	8	
8	3382A-4 Кд	.. Гайка Nut	I4	
9	24-560I-335	• Кран слива в сборе Return valve, assy	I	
IO	652600A	.. ВЕНТИЛЬ Valve	I	
II	24-560I-8	.. Проходник Connection	2	
I2	24-5602-70	.. Угольник Elbow	I	
I3	24-560I-453-I	• Ручка аварийного торможения Emergency brake handle	I	
I4	24-560I-453-8	.. Пластина Plate	I	

№ рисунка и позиции Figure and Item No.	Обозначение Part number	Наименование Nomenclature	К-во на сборку Units per Assy	Приме- няе- мость Effectivity
		1234567		
2 - I5	24-560I-454	.. Пластина Plate	I	
I6	3I77A-3-6 Кд	.. Винт Screw	2	
I7	24-560I-453-2	. Ручка аварийного торможения Emergency brake handle	I	
I8	34-560I-468	. Редукционный клапан в сборе Pressure reducing valve, assy	I	
I9	24-560I-87	.. Угольник Elbow	3	
20	24-560I-88	.. Угольник Elbow	I	
2I	24-560I-475	.. Кольцо защитное Protective ring	4	
22	24-560I-479	.. Контргайка Locking nut	4	
23	2I86A-285-2	.. Кольцо уплотнительное Packing ring	4	
24	УГ-100У	.. Клапан редукционный Pressure reducing valve	I	
25	24-560I-476	. Кофух Casing	I	
26	24-560I-476-3	.. Стенка Control pedestal web	I	
27	24-560I-476-4	.. Стенка Control pedestal web	I	
28	24-560I-476-5	.. Лист Sheet	I	
29	24-560I-476-9	.. Направляющая Guide	I	
30	24-560I-476-10	.. Направляющая Guide	I	

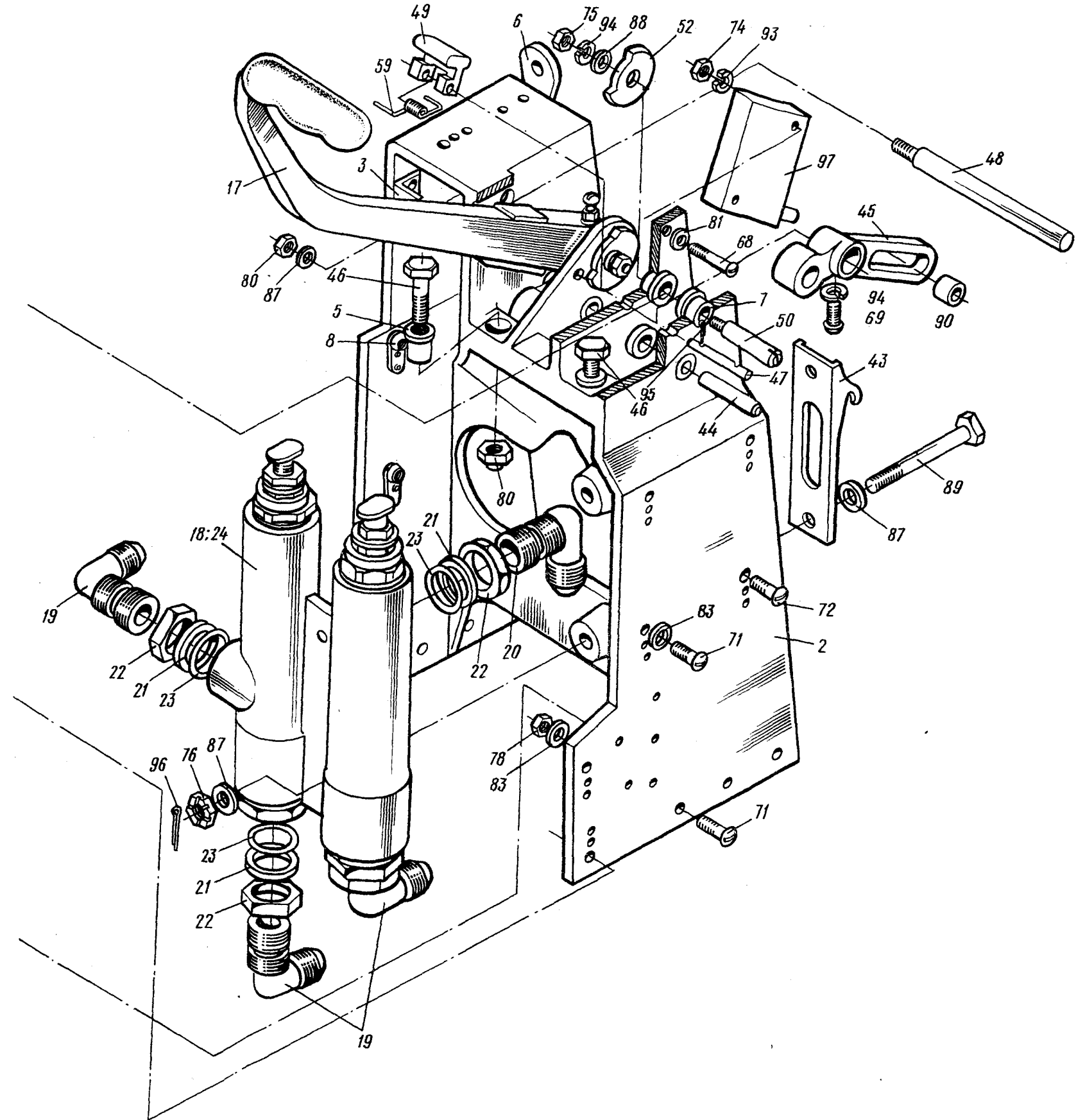
№ рисунка и позиции Figure and Item No.	Обозначение Part number	Наименование Nomenclature	К-во на сборку Units per Assy	Приме- няе- мость Effectivity
		1234567		
2 - 3I	24-560I-333	.. Трафарет Inscription plate	I	
32	24-560I-498	.. Трафарет Inscription plate	I	
33	24-560I-508	.. Трафарет Inscription plate	I	
34	I880C49-I	.. Гнездо Seat	I	
35	338IA-4 Кд	.. Гайка Nut	I	
36	3382A-4 Кд	.. Гайка Nut	3	
37	24-560I-497	.. Трафарет Inscription plate	I	
38	24-56I5-37	. Угольник Elbow	2	
39	24-56I5-37-4	.. Проволока Wire	I	
40	24-56I5-38	.. Угольник Elbow	I	
4I	24-56I5-39	.. Гайка Nut	I	
42	24-560I-43	. Кофух Casing	I	
43	24-560I-75	. Профиль Section	I	
44	24-560I-90-5	. Штифт Peg	2	
45	24-560I-455	. Серьга Shackle	2	
46	24-560I-456	. Винт регулировочный Adjustment screw	2	

№ рисунка и позиции Figure and Item No.	Обозначение Part number	Наименование Nomenclature	К-во на сборку Units per Assy	Приме- няе- мость Effectivity
		1234567		
2 - 47	24-560I-457	. Ось Axle	I	
48	24-560I-46I	. Упор Retainer	2	
49	24-560I-470	. Толкатель Tappet	I	
50	24-560I-47I	. Ось Axle	2	
5I	24-560I-472	. Винт Screw	2	
52	24-560I-473	. Кулачок Cam	2	
53	24-560I-474	. Болт ушковый Eye-bolt	2	
54	24-560I-50I	. Кожух Casing	I	
55	24-560I-502	. Петля Hinge half	I	
56	24-560I-503	. Штифт Hinge pin	I	
57	24-560I-504	. Пружина Spring	I	
58	26-560I-506	. Штырь Peg	I	
59	24-560I-507	. Пружина Spring	I	
60	24-5603-67	. Петля Hinge half	I	
6I	IO45A55-4	. Гайка Nut	I	
62	IO63A55-4	. Крышка Cover	I	

№ рисунка и позиции Figure and Item No.	Обозначение Part number	Наименование Nomenclature  1234567	К-во на сборку Units per Assy	Приме- няе- мость Effectivity
2 - 63	I593A-I-I0	. Булавка спиральная Spiral pin	I	
64	I92IA-2-I4-48-II	. Пружина Spring	2	
65	3003A-5-I6 Кд	. Болт Bolt	8	
66	3003A-5-28 Кд	. Болт Bolt	I	
67	305IA-4-I2 Кд	. Болт Bolt	2	
68	3I66A-3-22 Кд	. Винт Screw	2	
69	3I66A-4-6 Кд	. Винт Screw	2	
70	3I66A-4-I0 Кд	. Винт Screw	I0	
7I	3I66A-4-I4 Кд	. Винт Screw	8	
72	3I83A-4-I4 Кд	. Винт Screw	4	
73	330IA-4 Кд	. Гайка Nut	2	
74	3320A-3 Кд	. Гайка Nut	2	
75	3320A-4 Кд	. Гайка Nut	2	
76	3327A-6 Кд	. Гайка Nut	2	
77	334IA-5 Кд	. Гайка Nut	2	
78	3373A-4 Кд	. Гайка Nut	8	



№ рисунка и позиции Figure and Item No.	Обозначение Part number	Наименование Nomenclature  1234567	К-во на сборку Units per Assy	Приме- няе- мость Effectivity
2 - 79	3373A-5 Кд	• Гайка Nut	9	
80	3373A-6 Кд	• Гайка Nut	3	
81	3401A-0,5-3-6	• Шайба Washer	4	
82	3401A-0,8-3-6	• Шайба Washer	1	
83	3401A-0,5-4-8	• Шайба Washer	21	
84	3401A-0,8-5-10	• Шайба Washer	8	
85	3402A-0,5-5-10 Кд	• Шайба Washer	3	
86	3402A-1,5-5-10 Кд	• Шайба Washer	4	
87	3402A-1-6-12 Кд	• Шайба Washer	5	
88	3402A-1,5-4-10 Кд	• Шайба Washer	2	
89	4916A-6-54-3 Кд	• Болт Bolt	2	
90	1364C50-5-7-9 Кд	• Втулка Bush	2	
91	1803C50-II7 Кд	• Цепочка Chain	1	
92	1804C50 Кд	• Ушко Eye	1	
93	3Н65Г Кд ГОСТ 6402-61	• Шайба пружинная Spring washer	2	
94	4Н65Г Кд ГОСТ 6402-61	• Шайба пружинная Spring washer	9	

№ рисунка и позиции Figure and Item No.	Обозначение Part number	Наименование Nomenclature	К-во на сборку Units per Assy	Приме- няе- мость Effectivity
		1234567		
2 - 95	IхI2-002 ГОСТ 397-66	• Шплинт Cotter pin	2	
96	I,5хI5-002 ГОСТ 397-66	• Шплинт Cotter pin	4	
97	B-602	• Микровыключатель Microswitch	I	
98	ЭТ56-470	• Кран флегирования Feathering valve	2	
99	24-560I-477	• Заслонка Shutter	I	





Рис. 3. УСТАНОВКА ДРЕНАЖНОГО БАЧКА  
Fig. 3. DRAIN TANK



№ рисунка и позиции Figure and Item No.	Обозначение Part number	Наименование Nomenclature	К-во на сборку Units per Assy	Приме- няе- мость Effectivity
		1234567		
	24-560I-500	УСТАНОВКА ДРЕНАЖНОГО БАЧКА (см. 7.1, рис.1, поз.151) DRAIN TANK (See 7.1, Fig.1, Item No.151)	I	
3 - I	24-560I-480	. Бачок в сборе Tank, assy	I	
2	24-560I-489	.. Крышка Cap	I	
3	24-560I-490	.. Подпорный клапан Positive pressure valve	2	
4	24-560I-496	... Клапан Valve	I	
5	24-560I-49I	... Штуцер Connection	I	
6	24-560I-492	... Корпус Body	I	
7	24-560I-493	... Шайба Washer	I	
8	24-560I-494	... Штуцер Connection	I	
9	24-560I-495	... Гайка Nut	I	
10	I9I6A-0,8-II-24,5-II	... Пружина Spring	I	
II	2I86A-I3-2	... Кольцо уплотнительное Packing ring	I	
I2	24-560I-48I	.. Маховик Handwheel	I	
I3	24-560I-482	.. Колпачок Cap	I	
I4	24-560I-483	.. Штуцер Connection	I	

№ рисунка и позиции Figure and Item No.	Обозначение Part number	Наименование Nomenclature  1234567	К-во на сборку Units per Assy	Приме- няе- мость Effectivity
3 - I5	24-560I-484	.. Стакан Sleeve	I	
I6	24-560I-485	.. Игла Needle	I	
I7	24-560I-486	.. Крышка Cover	I	
I8	24-560I-487	.. Кронштейн Bracket	I	
I9	I047A55-I0xI	.. Гайка Nut	I	
20	2I86A-5-2	.. Кольцо уплотнительное Packing ring	I	
2I	2I86A-9-2	.. Кольцо уплотнительное Packing ring	I	
22	2I86A-2I-2	.. Кольцо уплотнительное Packing ring	I	
23	2I86A-I76-2	.. Кольцо уплотнительное Packing ring	2	
24	33I0A-I2 Кд	.. Гайка Nut	2	
25	3402A-I,5-I0-20 Кд	.. Шайба Washer	I	
26	I2H65Г Кд ГОСТ 6402-6I	.. Шайба пружинная Spring washer	2	
27	24-560I-500-3	. Уголок Angle piece	I	
28	I009A55-6	. Проходник Connection	I	
29	I047A55-I4xI	. Контргайка Locking nut	I	
30	I052A55-6	. Шайба Washer	I	

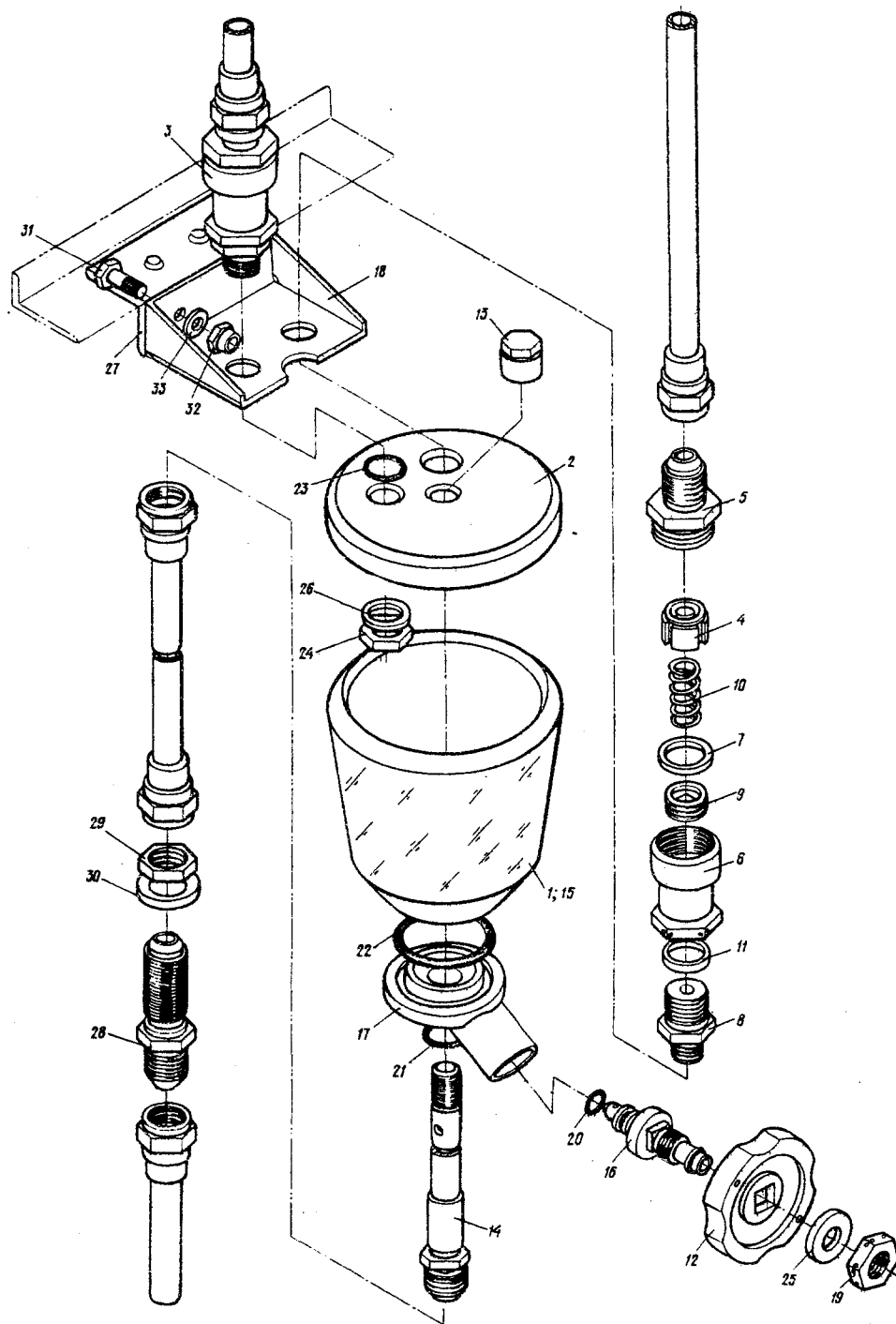
№ рисунка и позиции Figure and Item No.	Обозначение Part number	Наименование Nomenclature	К-во на сборку Units per Assy	Приме- няе- мость Effectivity
		1234567		
3 - 31	3003A-5-I4 Кд	• Болт Bolt	2	
32	3373A-5 Кд	• Гайка Nut	2	
33	3402A-0,8-5-10 Кд	• Шайба Washer	2	







Рис. 4. УСТАНОВКА СТЕКЛОЧИСТИТЕЛЯ  
Fig. 4. WINDSCREEN WIPER



№ рисунка и позиции Figure and Item No.	Обозначение Part number	Наименование Nomenclature	К-во на сборку Units per Assy	Приме- няе- мость Effectivity
		1234567		
	24-560I-410	УСТАНОВКА СТЕКЛОЧИСТИТЕЛЯ (см. 7.1, рис.1, поз.148) WINDSCREEN WIPER (See 7.1, Fig.1, Item No.148)	2	
4 - I	24-560I-420	.. Стеклоочиститель в сборе Windscreen wiper, assy	I	
2	24-560I-422	.. Поводок верхний Upper carrier	I	
3	24-560I-363	... Втулка Bush	I	
4	24-560I-355	.. Пружина Spring	I	
5	24-560I-352	.. Винт Screw	I	
6	24-560I-37I	.. Ось Axle	I	
7	24-560I-42I	.. Кронштейн Bracket	I	
8	24-560I-425	.. Державка Holder	I	
9	24-560I-427	.. Вилка Fork	I	
10	24-560I-428	.. Щетка Brush	I	
11	I340C5I-5-26-22 Кд	.. Валик Axle	I	
12	3327A-5 Кд	.. Гайка Nut	I	
13	3404A-0,5-4-10 Кд	.. Шайба Washer	I	
14	3404A-0,8-5-10 Кд	.. Шайба Washer	2	

№ рисунка и позиции Figure and Item No.	Обозначение Part number	Наименование Nomenclature	К-во на сборку Units per Assy	Приме- няе- мость Effectivity
		1234567		
4 - 15	I,5x10-002 ГОСТ 397-66	.. Шплинт Cotter pin	2	
16	I,5x16-002 ГОСТ 397-66	.. Шплинт Cotter pin	1	
17	24-560I-34I	. Втулка Bush	1	
18	24-560I-344	. Проходник Connection	2	
19	24-560I-348	. Шпилька Stud bolt	1	
20	24-560I-349	. Гайка Nut	1	
21	24-560I-4I3	. Пластина Plate	1	
22	24-560I-4I4	. Сухарь Block	1	
23	24-560I-4I5	. Тяга Control rod	1	
24	24-560I-429	. Болт Bolt	1	
25	24-560I-430	. Вилка Fork	1	
26	24-560I-43I	. Поводок Carrier	1	
27	I340C5I-4-I2-I0 Кд	. Валик Axle	1	
28	I340C5I-4-22-I8 Кд	. Валик Axle	1	
29	2I86A-9-2	. Кольцо уплотнительное Packing ring	2	
30	2I86A-I75-2	. Кольцо уплотнительное Packing ring	2	

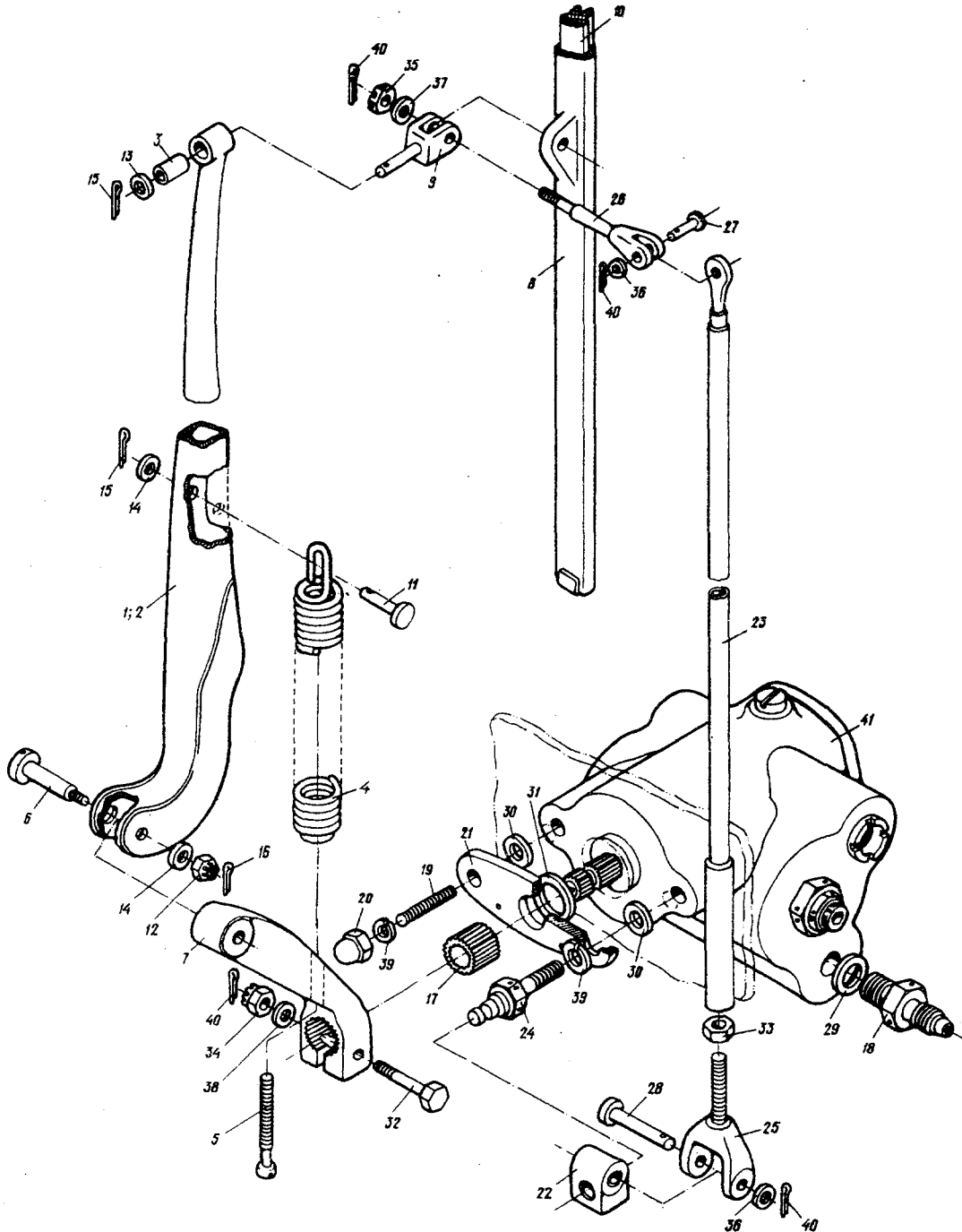
№ рисунка и позиции Figure and Item No.	Обозначение Part number	Наименование Nomenclature  1234567	К-во на сборку Units per Assy	Приме- няе- мость Effectivity
4 - 31	2I86A-285-2	. Кольцо уплотнительное Packing ring	I	
32	30I7A-5-26-3 Кд	. Болт Bolt	I	
33	33I0A-5- Кд	. Гайка Nut	I	
34	3327A-5 Кд	. Гайка Nut	I	
35	334IA-5 Кд	. Гайка Nut	I	
36	340IA-0,5-4-8	. Шайба Washer	2	
37	340IA-0,8-5-10	. Шайба Washer	3	
38	3402A-0,8-5-10 Кд	. Шайба Washer	I	
39	8H65Г Кд ГОСТ 6402-6I	. Шайба пружинная Spring washer	2	
40	I,5xI5-002 ГОСТ 397-66	. Шплинт Cotter pin	4	
4I	ГА-2II-00-5	. Привод стеклоочистителя Windscreen wiper actuator	I	





Рис. 5. МОНТАЖ ПРАВОГО (ЛЕВОГО) ЦИЛИНДРА АВАРИЙНОГО ЛЮКА  
Fig. 5. ESCAPE HATCH RIGHT (LEFT) ACTUATING CYLINDER ATTACHMENT FITTINGS



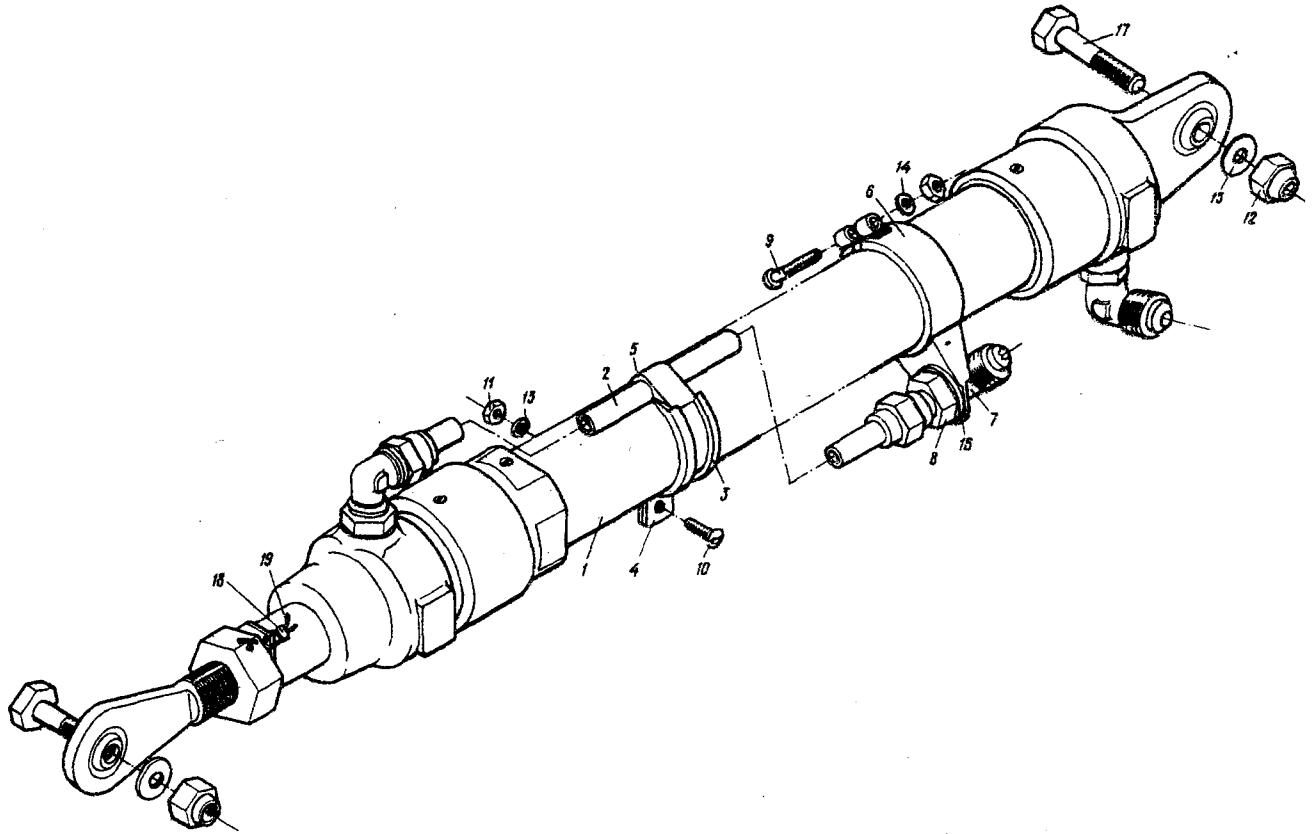

№ рисунка и позиции Figure and Item No.	Обозначение Part number	Наименование Nomenclature 1234567	К-во на сборку Units per Assy	Приме- няе- мость Effectivity	
5 - I	26-560I-50-1	МОНТАЖ ПРАВОГО ЦИЛИНДРА АВАРИЙ- НОГО ЛЮКА (см. 7.1, рис.1, поз.133) ESCAPE HATCH RIGHT ACTUATING CYLINDER ATTACHMENT FITTINGS (See 7.1, Fig.1, Item No.133)	I		
	26-560I-50-2	МОНТАЖ ЛЕВОГО ЦИЛИНДРА АВАРИЙ- НОГО ЛЮКА (см. 7.1, рис.1, поз.134) ESCAPE HATCH LEFT ACTUATING CY- LINDER ATTACHMENT FITTINGS (see 7.1, Fig.1 Item No.134)	I		
	26-562I-0	. Цилиндр аварийного люка (см. 7.1, рис.6) Escape hatch actuating cylin- der (See 7.1, Fig.6)	I		
	2	26-560I-800-13-19	. Трубопровод линии закрытия аварийного люка, правый Escape hatch closing pipeline, right	I	
		26-560I-800-13-20	. Трубопровод линии закрытия аварийного люка, левый Escape hatch closing pipeline, left	I	
	3	26-560I-50-3	. Обкладка Lining	I	
	4	34-560I-53	. Хомут Clamp	I	
	5	34-560I-54	. Вкладыш Insert	I	
	6	26-560I-12	. Кронштейн Bracket	I	
	7	Г10Г7А55-6	. Угольник Elbow	I	
8	Г047А55-14x1	. Контргайка Locking nut	I		

№ рисунка и позиции Figure and Item No.	Обозначение Part number	Наименование Nomenclature  1234567	К-во на сборку Units per Assy	Приме- няе- мость Effectivity
5 - 9	3051A-5-32 Кд	• Болт Bolt	I	
10	3166A-5-28 Кд	• Винт Screw	I	
11	3373A-5 Кд	• Гайка Nut	2	
12	3374A-10 Кд	• Гайка Nut	2	
13	3401A-0,8-5-10	• Шайба Washer	I	
14	3402A-1-5-10 Кд	• Шайба Washer	I	
15	3402A-3-10-20 Кд	• Шайба Washer	2	
16	3401A-1-14-25	• Шайба Washer	I	
17	4916A-10-40	• Болт Bolt	2	
18	2444A	• Пломба Seal	III AR	
19	КС-0,8 Кд ГОСТ 792-67	• Проволока Locking wire	III AR	



Рис. 6. ЦИЛИНДР АВАРИЙНОГО ЛЮКА  
Fig. 6. ESCAPE HATCH ACTUATING CYLINDER

559 /  
:60

5.03.74

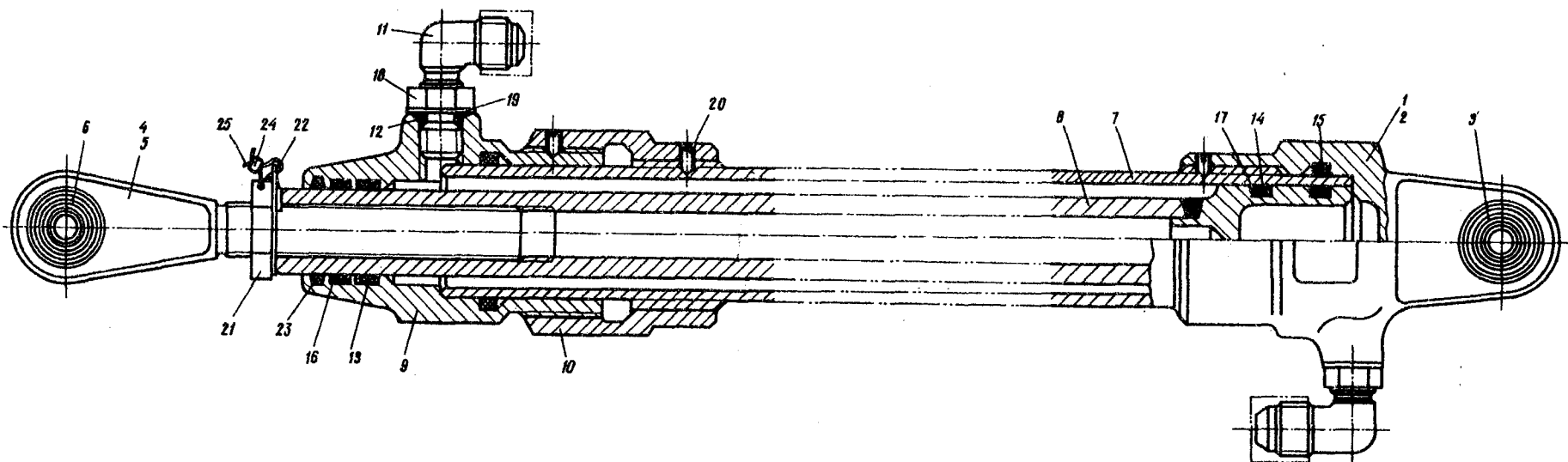

№ рисунка и позиции Figure and Item No.	Обозначение Part number	Наименование Nomenclature 1234567	К-во на сборку Units per Assy	Приме- няе- мость Effectivity
	26-562I-0	ЦИЛИНДР АВАРИЙНОГО ДВКА (см. 7.I, рис.5, поз.I) ESCAPE HATCH ACTUATING CYLINDER (See 7.1, Fig.5, Item No.1)	I	
6 - I	26-562I-3	. Головка цилиндра в сборе Cylinder head, assy	I	
2	26-562I-3-3	.. Головка цилиндра Cylinder head	I	
3	ШС-10	.. Шарнирный подшипник (постав- ляется по техническим усло- виям ЕТУ 100/5) Ball-and-socket bearing (de- livered according to ЕТУ 100/5)	I	
4	26-562I-10	. Головка штока в сборе Rod head, assy	I	
5	26-562I-II	.. Головка штока Rod head	I	
6	ШС-10	.. Шарнирный подшипник (постав- ляется по техническим усло- виям ЕТУ 100/5) Ball-and-socket bearing (de- livered according to ЕТУ 100/5)	I	
7	34-562I-I	. Цилиндр Cylinder	I	
8	34-562I-2	. Шток Rod	I	
9	34-564I-5	. Направляющая штока Rod guide	I	
10	34-564I-6	. Гайка Nut	I	
II	С925АН-5	. Угольник Elbow	2	

№ рисунка и позиции Figure and Item No.	Обозначение Part number	Наименование Nomenclature	К-во на сборку Units per Assy	Приме- няе- мость Effectivity
		1234567		
6 - I2	2I86A-9-2	. Кольцо уплотнительное Packing ring	2	
I3	2I86A-22-I	. Кольцо уплотнительное Packing ring	2	
I4	2I86A-26-I	. Кольцо уплотнительное Packing ring	2	
I5	2I86A-74-2	. Кольцо уплотнительное Packing ring	2	
I6	2I87A-22	. Шайба Washer	4	
I7	2I87A-26	. Шайба Washer	4	
I8	2I96A-I2xI	. Гайка Nut	2	
I9	2I98A-4	. Шайба Washer	2	
20	322IA-4-6 Кд	. Винт установочный Check screw	3	
21	3320A-I8-Кд-I82AT-3	. Гайка Nut	I	
22	4374A-I8,5 Кд	. Шайба контрольная Locking washer	I	
23	5I2IA-I4	. Кольцо-сальник Packing gland	I	
24	2444A	. Пломба Seal	III AR	
25	КС-0,8-Кд ГОСТ 792-67	. Проволока Locking wire	III AR	



Рис. 1. ГИДРАВЛИЧЕСКАЯ СИСТЕМА В ОТСЕКЕ ПЕРЕДНЕГО ШАССИ (на 4 листах. Лист 1)  
Fig. 1. HYDRAULIC SYSTEM COMPONENTS IN NOSE L.G. BAY (Sheet 1 of 4)





Рис. 1. ГИДРАВЛИЧЕСКАЯ СИСТЕМА В ОТСЕКЕ ПЕРЕДНЕГО ШАССИ (на 4 листах. Лист 2)  
Fig. 1. HYDRAULIC SYSTEM COMPONENTS IN NOSE L.G. BAY (Sheet 2 of 4)

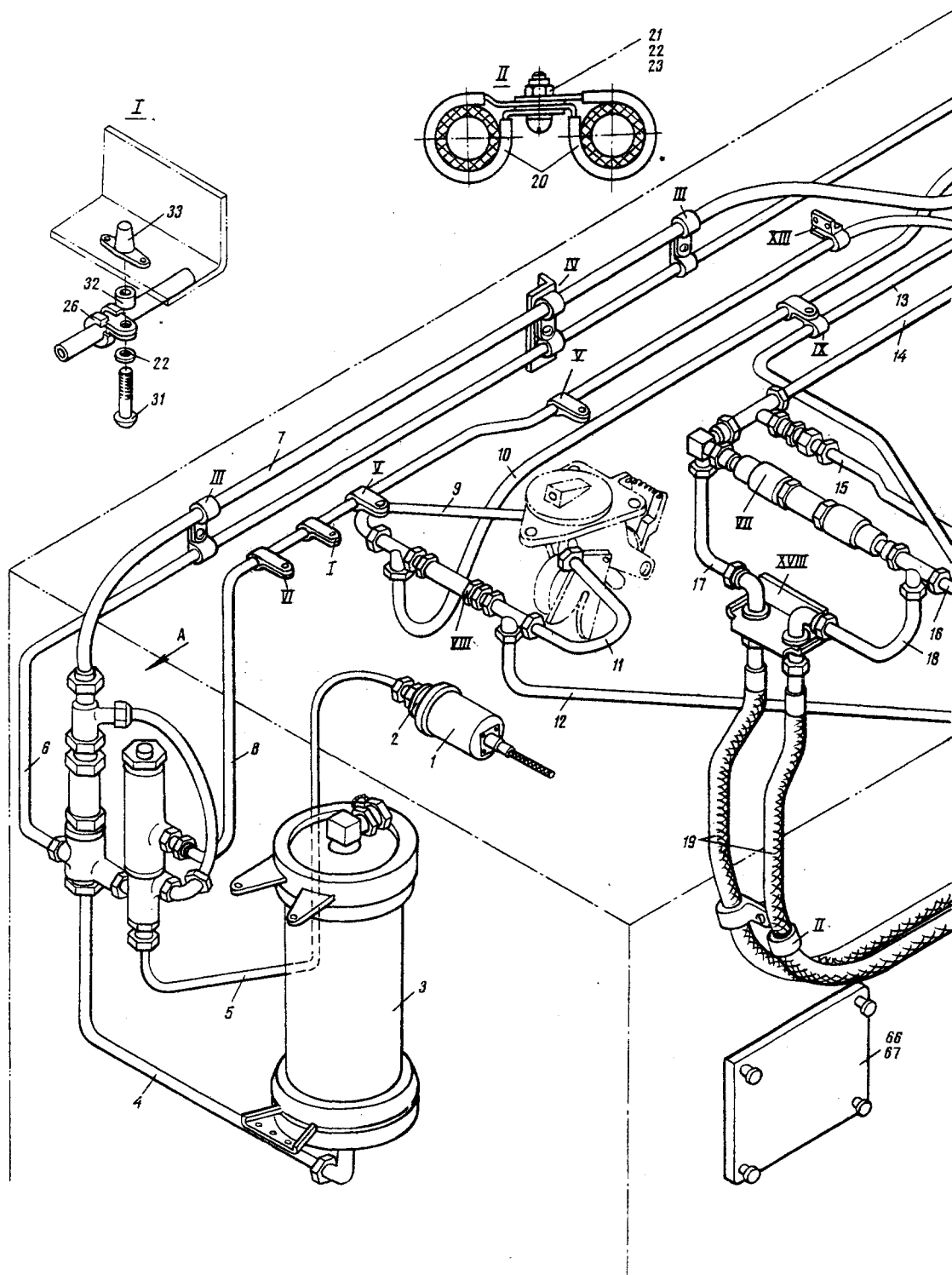

Рис. 1. ГИДРАВЛИЧЕСКАЯ СИСТЕМА В ОТСЕКЕ ПЕРЕДНЕГО ШАССИ (на 4 листах. Лист 3)  
Fig. 1. HYDRAULIC SYSTEM COMPONENTS IN NOSE L.G. BAY (Sheet 3 of 4)



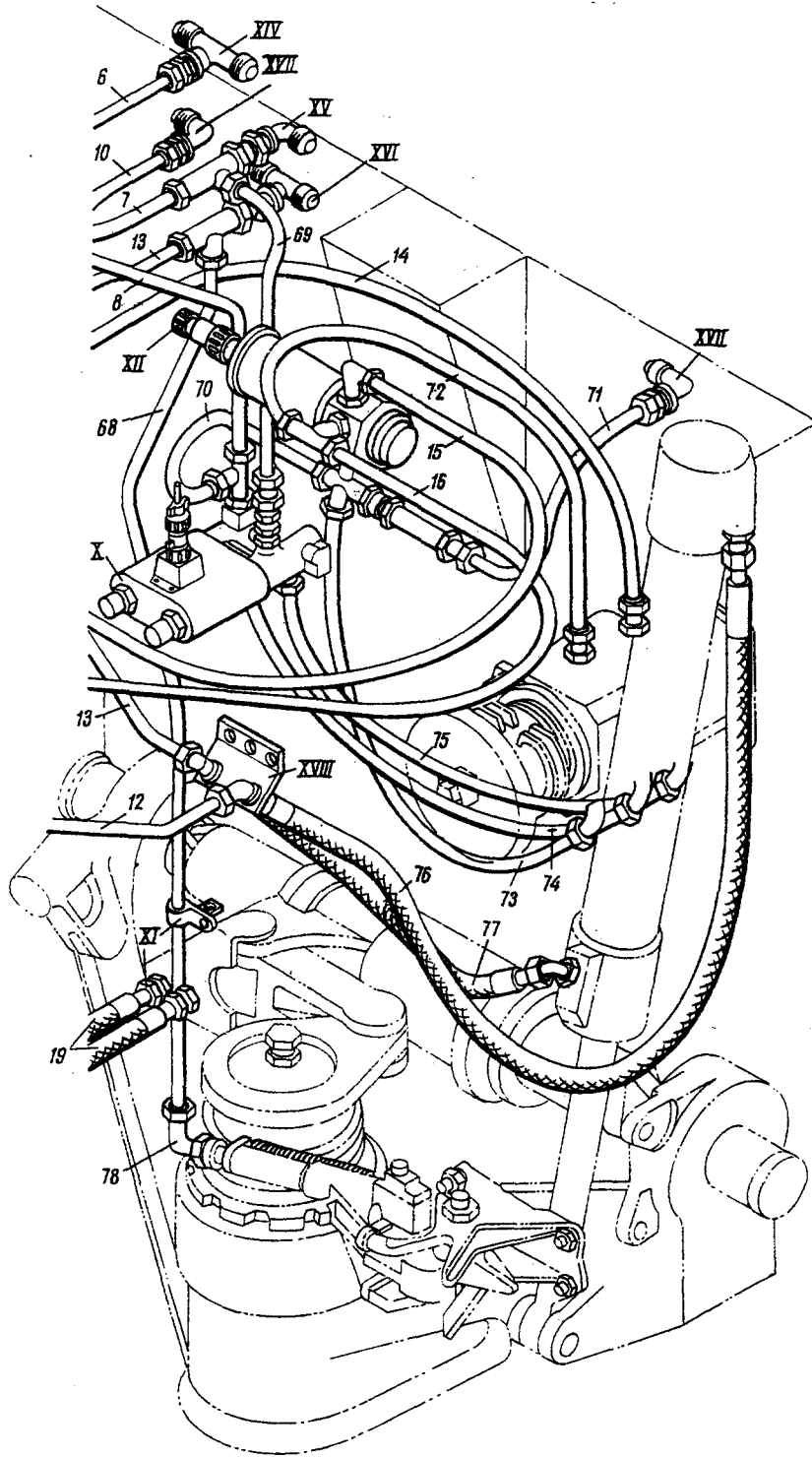

Рис. 1. ГИДРАВЛИЧЕСКАЯ СИСТЕМА В ОТСЕКЕ ПЕРЕДНЕГО ШАССИ (на 4 листах. Лист 4)  
Fig. 1. HYDRAULIC SYSTEM COMPONENTS IN NOSE L.G. BAY (Sheet 4 of 4)

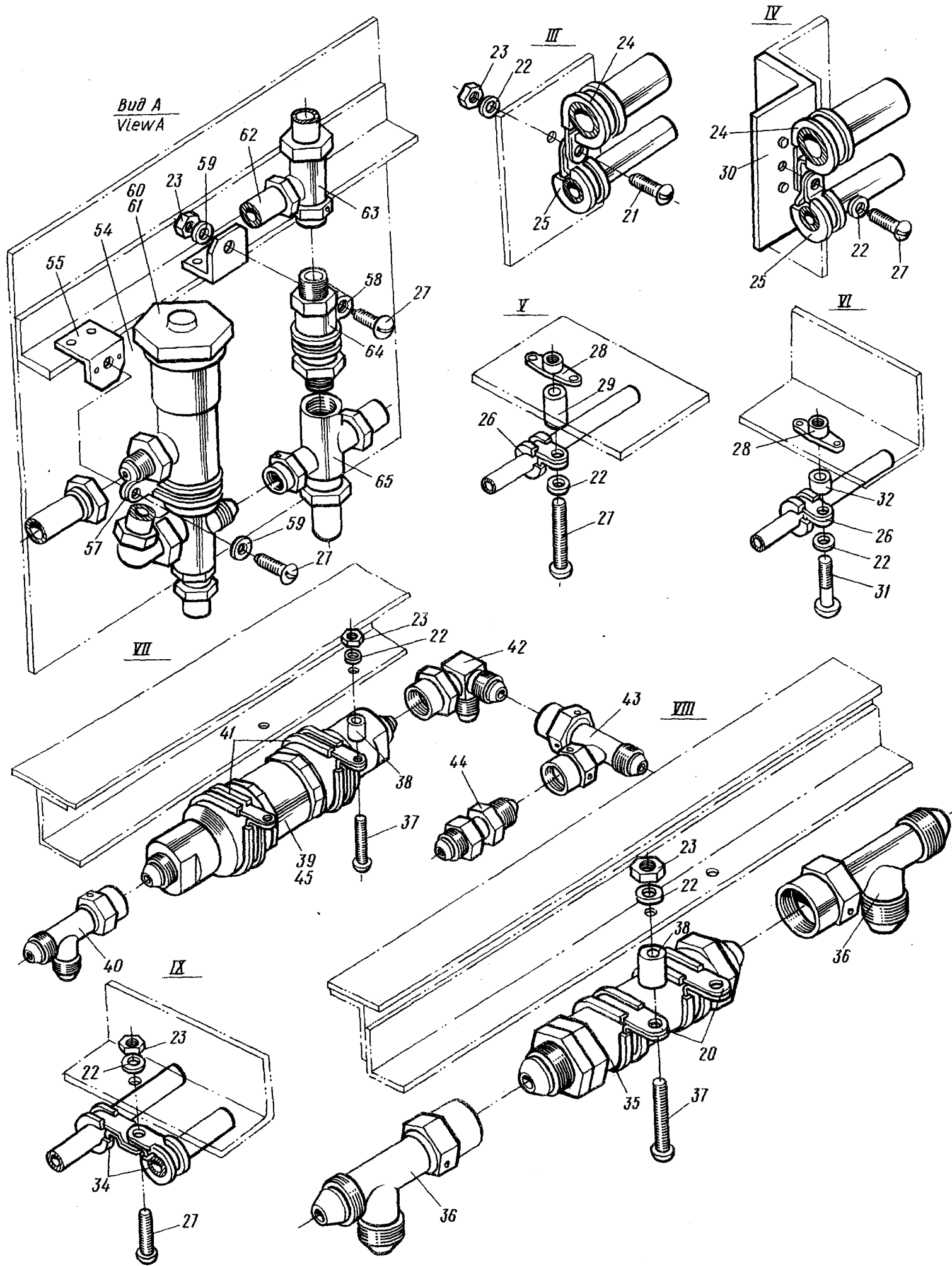

№ рисунка и позиции Figure and Item No.	Обозначение Part number	Наименование Nomenclature	К-во на сборку Units per Assy	Применяемость Effectivity
		1234567		
		<b>2. ГИДРАВЛИЧЕСКАЯ СИСТЕМА В ОТСЕКЕ ПЕРЕДНЕГО ШАССИ</b> <b>HYDRAULIC SYSTEM COMPONENTS IN NOSE LANDING GEAR BAY</b>		
	24-5602-0	ГИДРАВЛИЧЕСКАЯ СИСТЕМА В ОТСЕКЕ ПЕРЕДНЕГО ШАССИ HYDRAULIC SYSTEM COMPONENTS IN NOSE LANDING GEAR BAY	I	
I - I	ИД-240	. Датчик Pressure gauge transmitter	I	
2	Д-002 или Д-003 Д-002 or Д-003	. Демпфер Damper	I	
3	24-5602-52	. Установка гидроаккумулятора (см. 7.2, рис.3) Hydraulic accumulator (See 7.2, Fig.3)	I	
4	24-5602-94-I-2I5	. Трубопровод линии давления Pressure pipeline	I	
5	24-5602-94-I-2I6	. Трубопровод линии давления Pressure pipeline	I	
6	24-5602-94-I-2I8	. Трубопровод линии давления Pressure pipeline	I	
7	24-5602-94-I-2I9	. Трубопровод линии давления Pressure pipeline	I	
8	24-5602-94-0-I62	. Трубопровод линии слива Return pipeline	I	
9	24-5602-94-2-50	. Трубопровод линии выпуска шасси L.G. extension pipeline	I	
IO	24-5602-94-2-48	. Трубопровод линии выпуска шасси L.G. extension pipeline	I	
II	24-5602-94-2-49	. Трубопровод линии выпуска шасси L.G. extension pipeline	I	

№ рисунка и позиции Figure and Item No.	Обозначение Part number	Наименование Nomenclature	К-во на сборку Units per Assy	Приме- няе- мость Effectivity
		1234567		
I - 12	24-5602-94-2-47	. Трубопровод линии выпуска масси L.G. extension pipeline	I	
I3	24-5602-94-3-46	. Трубопровод линии уборки масси L.G. retraction pipeline	I	
I4	24-5602-94-7-46	. Трубопровод линии поворота переднего масси Nose L.G. steering system pipeline	I	
I5	24-5602-94-7-49	. Трубопровод линии поворота переднего масси Nose L.G. steering system pipeline	I	
I6	24-5602-94-7-47	. Трубопровод линии поворота переднего масси Nose L.G. steering system pipeline	I	
I7	24-5602-94-7-67	. Трубопровод линии поворота переднего масси Nose L.G. steering system pipeline	I	
I8	24-5602-94-7-68	. Трубопровод линии поворота переднего масси Nose L.G. steering system pipeline	I	
I9	26-5603-95-59	. Рукав линии поворота перед- него масси Nose L.G. steering system hose	2	
20	I669C50-I8-H	. Хомут Clamp	4	
21	3I66A-5-I2 Кд	. Винт Screw	3	
22	340IA-0,5-5-IO	. Шайба Washer	I5	

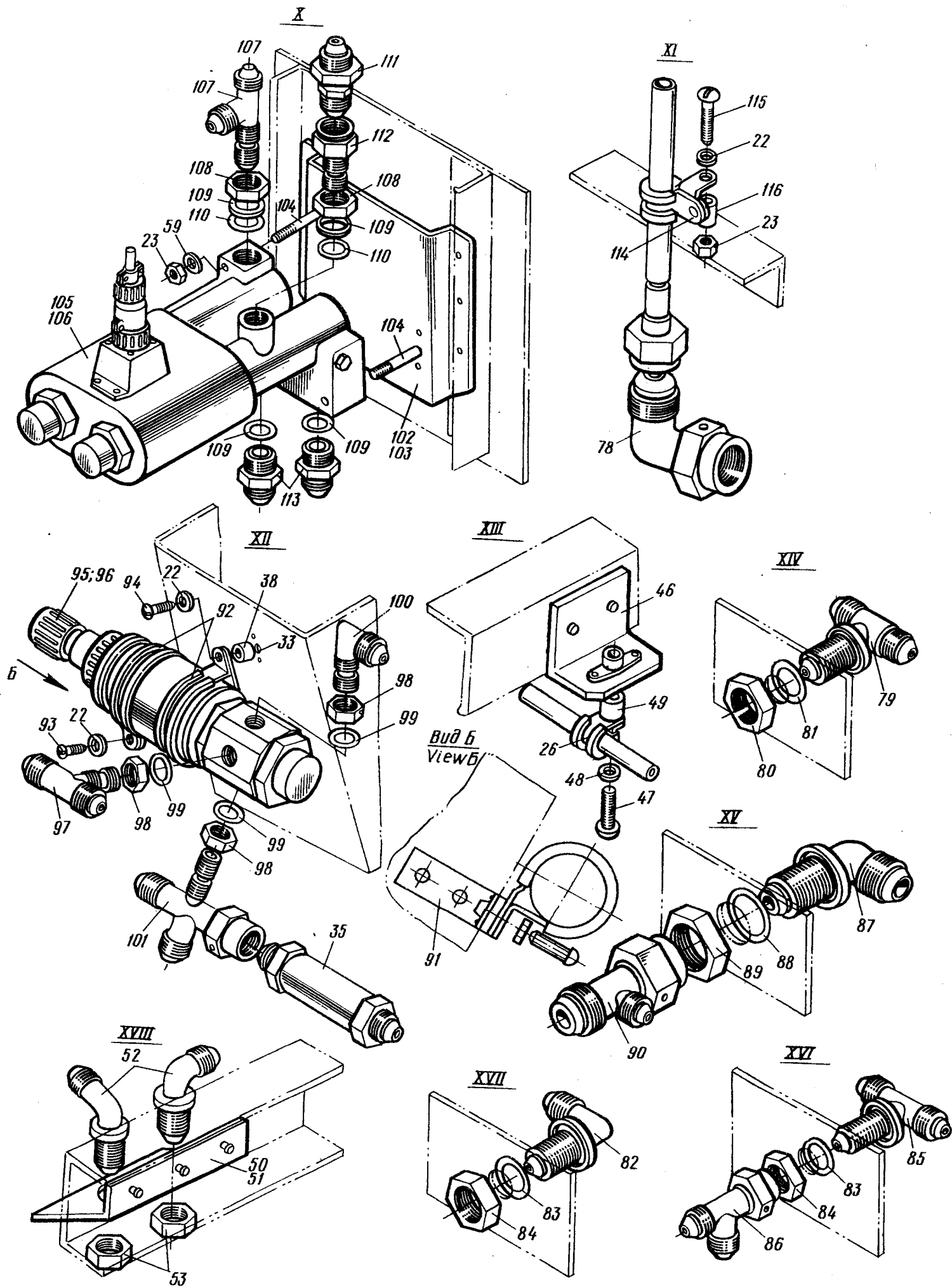
№ рисунка и позиции Figure and Item No.	Обозначение Part number	Наименование Nomenclature 1234567	К-во на сборку Units per Assy	Приме- не- мость Effectivity
I - 23	3373A-5 Кд	. Гайка Nut	12	
24	I666C50-I4-H	. Хомут Clamp	3	
25	I669C50-I0-H	. Хомут Clamp	3	
26	I669C50-6-H	. Хомут Clamp	4	
27	3I66A-5-I4 Кд	. Винт Screw	5	
28	338IA-5 Кд	. Гайка Nut	2	
29	2408A57-5-3	. Втулка Bush	1	
30	24-5602-I60	. Уголок Angle piece	1	
31	3I66A-5-32 Кд	. Винт Screw	2	
32	2408A57-5-20	. Втулка Bush	2	
33	3295A-5-T	. Гайка Nut	2	
34	I669C50-8-H	. Хомут Clamp	2	
35	674600/Б	. Обратный клапан Non-return valve	2	
36	24-5603-50	. Тройник T-piece	2	
37	3I66A5-24 Кд	. Винт Screw	4	
38	2408A57-5-I0	. Втулка Bush	5	



№ рисунка и позиции Figure and Item No.	Обозначение Part number	Наименование Nomenclature 1234567	К-во на сборку Units per Assy	Приме- нае- мость Effectivity
I - 39	24-5602-I63	. Предохранительный клапан с дросселем в сборе Safety valve with flow restrictor, assy	I	
40	24-5602-53	.. Тройник T-piece	I	
4I	I669C50-38-H	.. Хомут Clamp	2	
42	24-5602-I40	.. Тройник T-piece	I	
43	24-5602-I50	.. Тройник T-piece	I	
44	24-5627-0	.. Дроссель Flow restrictor	I	
45	24-5638M-0-2	.. Клапан предохранительный Safety valve	I	
46	5200A-4	. Уголок с гайкой Angle piece with nut	I	
47	3I66A-4-I6 Кд	. Винт Screw	I	
48	340IA-0,5-4-8	. Шайба Washer	I	
49	2408A57-4-3	. Втулка Bush	I	
50	24-5602-I3I	. Установка кронштейна в сборе Bracket, assy	2	
5I	24-5602-I29	.. Кронштейн Bracket	2	
52	CI0I6A55-6	. Угольник Elbow	4	
53	I047A55-I4xI	. Контргайка Locking nut	4	

№ рисунка и позиции Figure and Item No.	Обозначение Part number	Наименование Nomenclature	К-во на сборку Units per Assy	Приме- няе- мость Effectivity
		1234567		
I - 54	26-5602-I35	. Установка панели перепуска Bypass valve mounting panel	I	
55	24-5602-I6I	.. Уголок Angle piece	I	
56	24-5602-I66	.. Уголок Angle piece	I	
57	I669C50-34-H	.. Хомут Clamp	I	
58	I669C50-26-H	.. Хомут Clamp	I	
59	340IA-0,8-5-IO	.. Шайба Washer	4	
60	24-5602-I34	.. Монтаж узла перепуска в сборе Bypass valve assembly	I	
6I	24-56I9M-0	... Клапан перепускной Bypass valve	I	
62	24-5602-94-I-278	... Трубопровод линии давления Pressure pipeline	I	
63	24-5602-I46	... Тройник T-piece	I	
64	67I700/B	... Клапан обратный Non-return valve	I	
65	24-5602-I78	... Крестовина Four-way piece	I	
66	26-5602-II0	. Установка трафарета в сборе Inscription plate with attachment fittings, assy	I	
67	26-5602-II0-3	.. Трафарет Inscription plate	I	
68	24-5602-94-3-5I	. Трубопровод линии уборки васси L.G. retraction pipeline	I	

№ рисунка и позиции Figure and Item No.	Обозначение Part number	Наименование Nomenclature	К-во на сборку Units per Assy	Приме- няе- мость Effectivity
		1234567		
I - 69	24-5602-94-I-220	. Трубопровод линии давления Pressure pipeline	I	
70	24-5602-94-0-I93	. Трубопровод линии слива Return pipeline	I	
71	24-5602-94-0-I95	. Трубопровод линии слива Return pipeline	I	
72	24-5602-94-7-48	. Трубопровод линии поворота переднего шасси Nose L.G. steering system pipeline	I	
73	24-5602-94-0-I94	. Трубопровод линии слива Return pipeline	I	
74	24-5602-94-I-22I	. Трубопровод линии давления Pressure pipeline	I	
75	24-5602-94-I-I-222	. Трубопровод линии давления Pressure pipeline	I	
76	26-5603-95-I00	. Рукав линии выпуска переднего шасси Nose L.G. extension hose	I	
77	26-5603-95-I08	. Рукав линии уборки переднего шасси Nose L.G. retraction hose	I	
78	24-5602-70	. Угольник Elbow	I	
79	24-5602-I58	. Тройник T-piece	I	
80	I047A55-I6xI	. Контргайка Locking nut	I	
81	2608C52-I4-22-2,5-Ж	. Кольцо уплотнительное Packing ring	I	
82	24-5602-9	. Угольник Elbow	2	
83	2608C52-I2-20-2-Ж	. Кольцо уплотнительное Packing ring	3	

№ рисунка и позиции Figure and Item No.	Обозначение Part number	Наименование Nomenclature	К-во на сборку Units per Assy	Приме- няе- мость Effectivity
		1234567		
I - 84	I047A55-I4xI	• Контргайка Locking nut	3	
85	CI033A55-6	• Тройник T-piece	I	
86	24-5603-50	• Тройник T-piece	I	
87	CI02IA55-I3	• Угольник Elbow	I	
88	2608C52-20-26-3-Ж	• Кольцо уплотнительное Packing ring	I	
89	I047A55-22xI,5	• Контргайка Locking nut	I	
90	24-5602-I67	• Тройник T-piece	I	
9I	24-5602-37-2	• Кронштейн Bracket	I	
92	I669C50-42-H	• Хомут Clamp	2	
93	3I66A-5-I6 Кд	• Винт Screw	I	
94	3I66A-5-22 Кд	• Винт Screw	I	
95	24-5602-I70	• Электромагнитный кран с об- ратным клапаном в сборе Solenoid-operated valve with non-return valve, assy	I	
96	К95	•• Кран электромагнитный Solenoid-operated valve	I	
97	24-5602-3	•• Тройник T-piece	I	
98	I047A55-I0xI	•• Контргайка Locking nut	3	

№ рисунка и позиции Figure and Item No.	Обозначение Part number	Наименование Nomenclature	К-во на сборку Units per Assy	Приме- няе- мость Effectivity
		1234567		
I - 99	2609052-8-2-Ж	.. Кольцо уплотнительное Packing ring	3	
I00	24-5602-2	.. Угольник Elbow	1	
I01	24-5602-171	.. Крестовина Four-way piece	1	
I02	24-5602-153	. Кронштейн в сборе Bracket, assy	1	
I03	24-5602-153-3	.. Коробка Box	1	
I04	24-5602-154	.. Шпилька Stud bolt	2	
I05	24-5602-136	. Кран управления с дросселем в сборе Control valve with flow re- strictor, assy	1	
I06	ГAI63A/I6	.. Электромагнитный кран Solenoid-operated valve	1	
I07	24-5602-133	.. Тройник T-piece	1	
I08	2I95A-I2xI	.. Гайка Nut	2	
I09	2I86A-9-2	.. Кольцо уплотнительное Packing ring	4	
II0	2I98A-4	.. Шайба Washer	2	
III	24-5628-0	.. Дроссель (см. 7.2, рис.2) Flow restrictor (See 7.2, Fig.2)	1	
II2	24-5602-180	.. Переходник Adapter	1	
II3	924АН-5	.. Проходник Connection	2	

№ рисунка и позиции Figure and Item No.	Обозначение Part number	Наименование Nomenclature	К-во на сборку Units per Assy	Приме- няе- мость Effectivity
1234567				
I - II4	I674C52-8-H	. Хомут Clamp	I	
II5	3I66A-5-18 Кд	. Винт Screw	I	
II6	2408A57-5-5	. Втулка Bush	I	





Рис. 2. ДРОССЕЛЬ  
Fig. 2. FLOW RESTRICTOR





№ рисунка и позиции Figure and Item No.	Обозначение Part number	Наименование Nomenclature	К-во на сборку Units per Assy	Приме- няе- мость Effectivity
		1234567		
	24-5628-0	ДРОССЕЛЬ (см. 7.2, рис. I, поз. III) FLOW RESTRICTOR (See 7.2, Fig. 1, Item No. 111)	I	
2 - I	24-5628-I	. Корпус Body	I	
2	24-5628-3	. Шайба Washer	2	
3	24-5628-4	. Кольцо Ring	2	
4	24-5628-5	. Кольцо Ring	I	
5	24-5628-2	. Крышка Cover	I	
6	2444A	. Пломба Seal	III AR	
7	КСО, 8-Кд ГОСТ 792-67	. Проволока Locking wire	III AR	

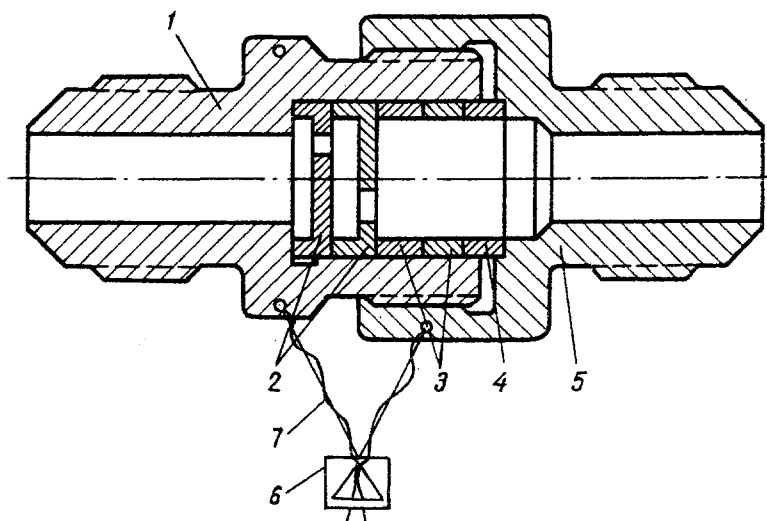



Рис. 3. УСТАНОВКА ГИДРОАККУМУЛЯТОРА  
Fig. 3. HYDRAULIC ACCUMULATOR ATTACHMENT FITTINGS

583  
584

5.03.74

7.2. Page 21/22

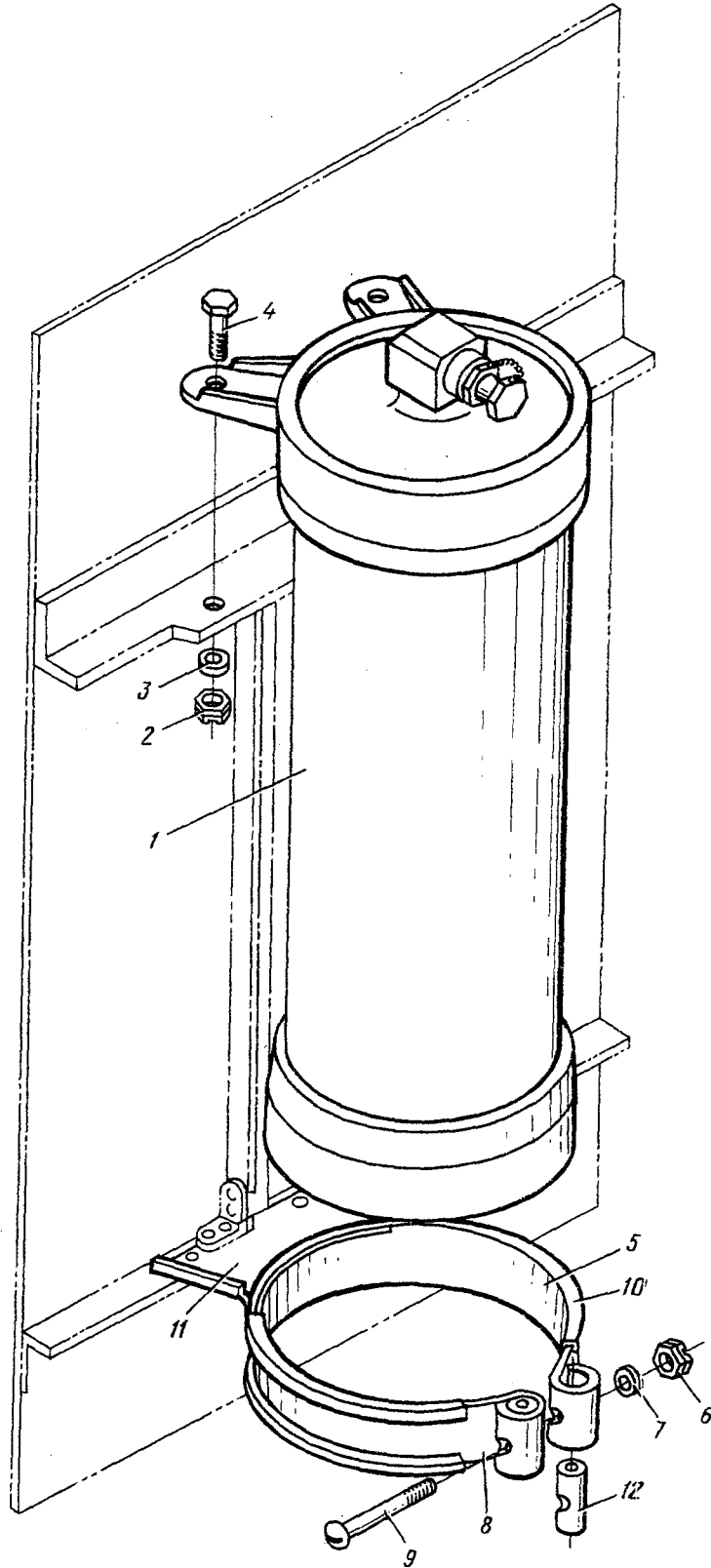

№ рисунка и позиции Figure and Item No.	Обозначение Part number	Наименование Nomenclature	К-во на сборку Units per Assy	Приме- няе- мость Effectivity
		1234567		
	24-5602-52	УСТАНОВКА ГИДРОАККУМУЛЯТОРА (см. 7.2, рис.1, поз.3) HYDRAULIC ACCUMULATOR ATTACH- MENT FITTINGS (See 7.2, Fig.1, Item No.3)	I	
3 - I	24-5636-0	. Гидроаккумулятор (см. 7.2, рис.4) Hydraulic accumulator (See 7.2, Fig.4)	I	
2	3373A-5 Кд	. Гайка Nut	2	
3	3401A-0,8-5-10	. Шайба Washer	2	
4	3017A-5-12 Кд	. Болт Bolt	2	
5	24-5602-127	. Хомут в сборе Clamp, assy	I	
6	3373A-6 Кд	.. Гайка Nut	I	
7	3402A-I-6-12 Кд	.. Шайба Washer	I	
8	24-5602-127-3	.. Лента Strip	I	
9	3166A-6-60 Кд	.. Винт Screw	I	
10	24-5602-127-7	.. Прокладка Gasket	I	
II	24-5602-127-5	.. Пластина Plate	I	
I2	2408A57-7-25	.. Втулка распорная Spacer	2	





Рис. 4. ГИДРОАККУМУЛЯТОР  
Fig. 4. HYDRAULIC ACCUMULATOR



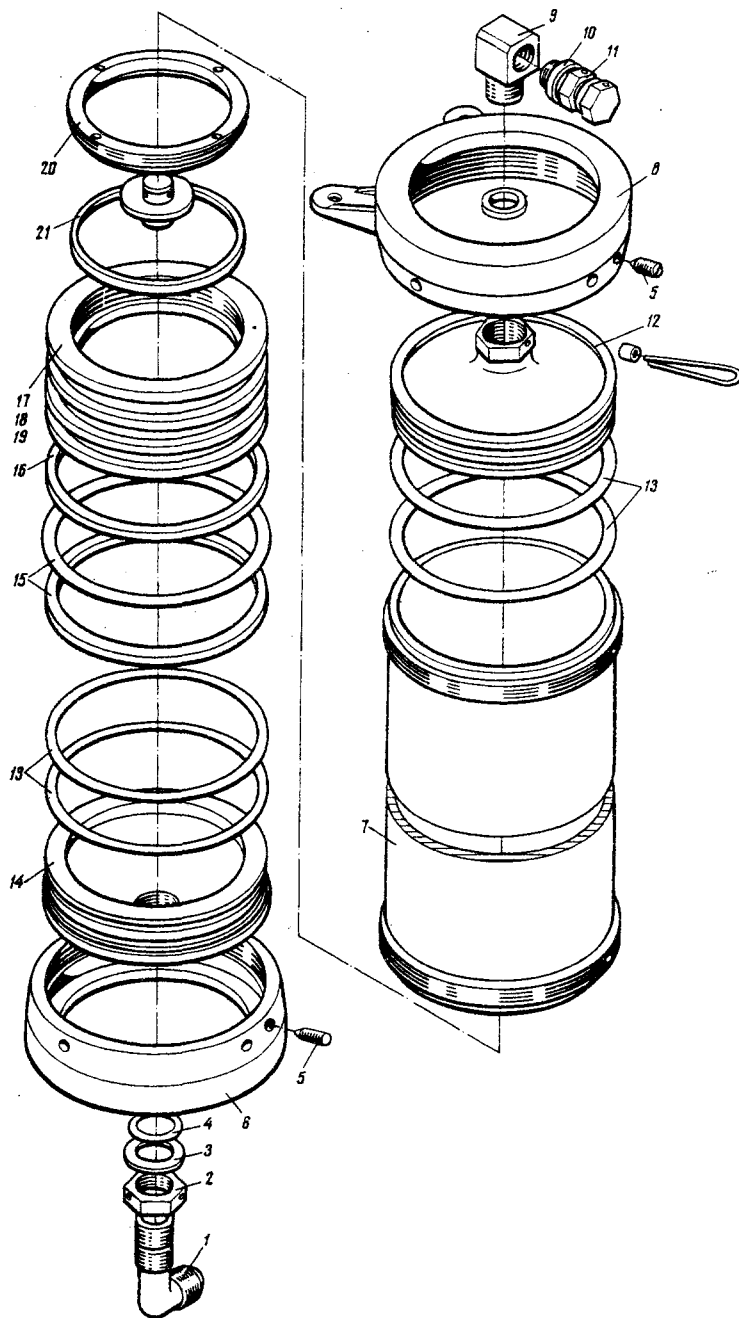

№ рисунка и позиции Figure and Item No.	Обозначение Part number	Наименование Nomenclature	К-во на сборку Units per Assy	Приме- няе- мость Effectivity
		1234567		
	24-5636-0	ГИДРОАККУМУЛЯТОР (см. 7.2. рис.3, поз.1) HYDRAULIC ACCUMULATOR (See 7.2, Fig.3, Item No.1)	I	
4 - I	24-5636-22	. Угольник Elbow	I	
2	2I95A-22	. Гайка Nut	I	
3	2I98A-8	. Шайба фторопластовая Fluoroplastic washer	I	
4	2I86A-I8-2	. Кольцо уплотнительное Packing ring	I	
5	97IA50-3-6 Кд	. Винт Screw	2	
6	24-5636-8	. Гайка Nut	I	
7	24-56I7-I	. Цилиндр Cylinder	I	
8	24-5636-9	. Гайка Nut	I	
9	24-56I7-II	. Переходник угловой Elbow-type adapter	I	
I0	34M5I-20-I6,2-I,5	. Прокладка Gasket	2	
II	800600/M	. Клапан зарядный Charging valve	I	
I2	24-5636-I2	. Крышка Cover	I	
I3	24-56I7-8	. Кольцо уплотнительное Packing ring	4	
I4	24-5636-II	. Крышка Cover	I	

№ рисунка и позиции Figure and Item No.	Обозначение Part number	Наименование Nomenclature  1234567	К-во на сборку Units per Assy	Приме- няе- мость Effectivity
4 - I5	24-5617-7	. Кольцо уплотнительное Packing ring	2	
I6	24-5636-5	. Шайба фторопластовая Fluoroplastic washer	4	
I7	24-5636-I	. Поршень в сборе Piston, assy	I	
I8	24-5636-2	.. Поршень Piston	I	
I9	2I86A-93-2	.. Кольцо уплотнительное Packing ring	I	
. 20	24-5636-4	.. Гайка Nut	I	
2I	24-5636-3	.. Колпак Cap	I	



Рис. 1. ГИДРАВЛИЧЕСКАЯ СИСТЕМА В ГОНДОЛЕ ЛЕВОГО ДВИГАТЕЛЯ (на 4 листах. Лист 1)  
Fig. 1. HYDRAULIC SYSTEM COMPONENTS IN LEFT ENGINE NACELLE (Sheet 1 of 4)



593  
594

5.03.74

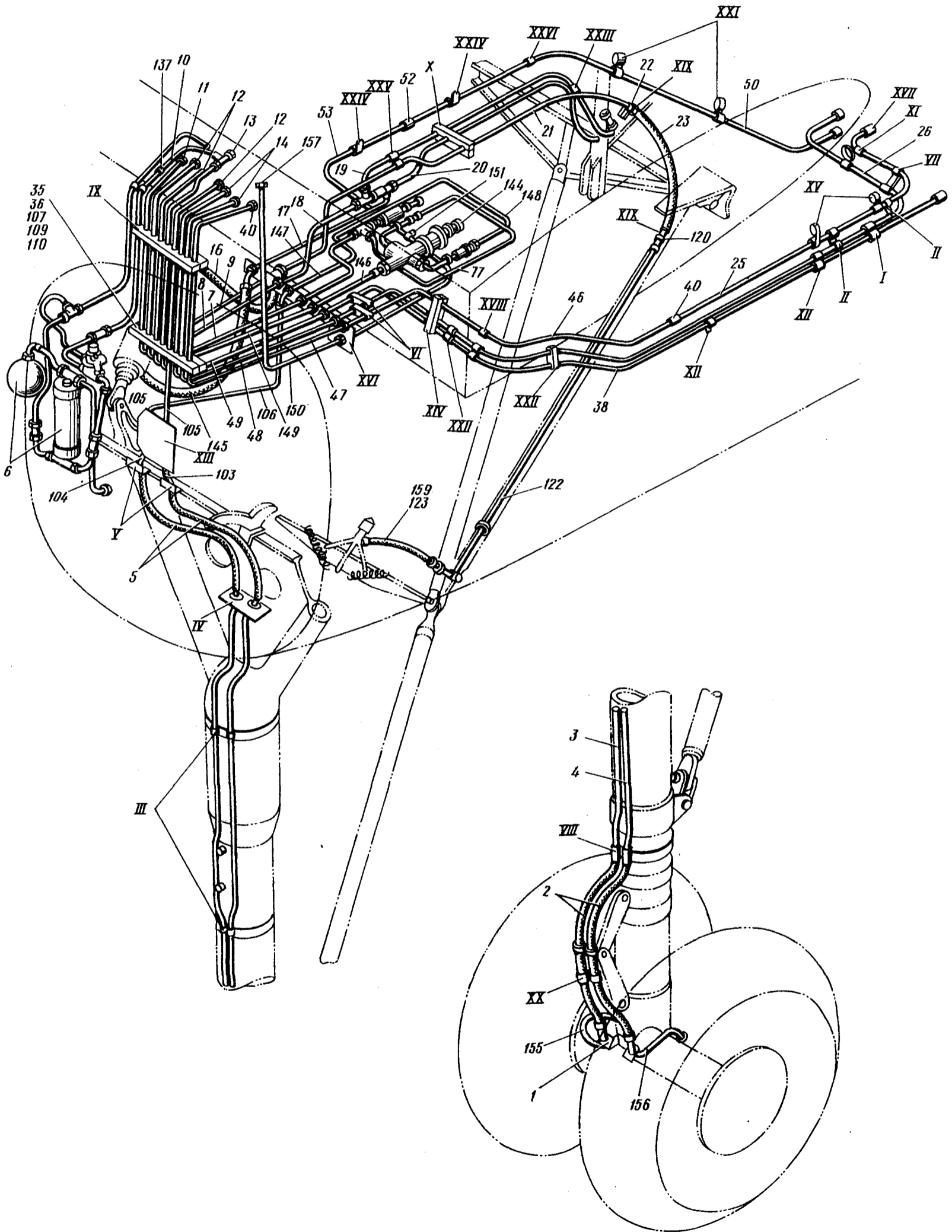
7.3. Pages 3/4

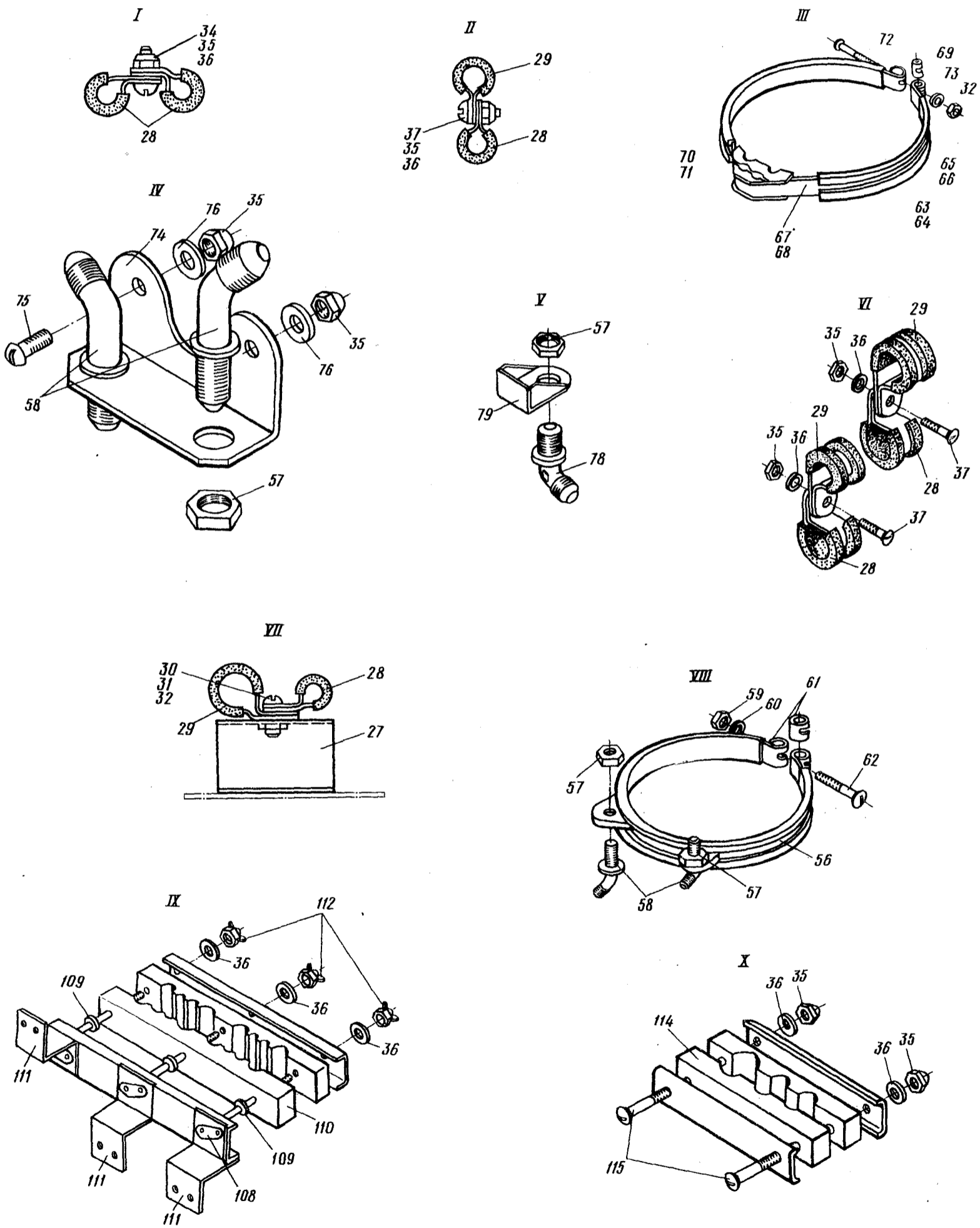

АН-26

ИЛЛЮСТРИРОВАННЫЙ КАТАЛОГ ДЕТАЛЕЙ  
ILLUSTRATED PARTS CATALOG

Книга 2  
Book 2

Рис. 1. ГИДРАВЛИЧЕСКАЯ СИСТЕМА В ГОНДОЛЕ ЛЕВОГО ДВИГАТЕЛЯ (на 4 листах. Лист 2)  
Fig. 1. HYDRAULIC SYSTEM COMPONENTS IN LEFT ENGINE NACELLE (Sheet 2 of 4)





Рис. 1. ГИДРАВЛИЧЕСКАЯ СИСТЕМА В ГОНДОЛЕ ЛЕВОГО ДВИГАТЕЛЯ (на 4 листах. Лист 3)

Fig. 1. HYDRAULIC SYSTEM COMPONENTS IN LEFT ENGINE NACELLE (Sheet 3 of 4)



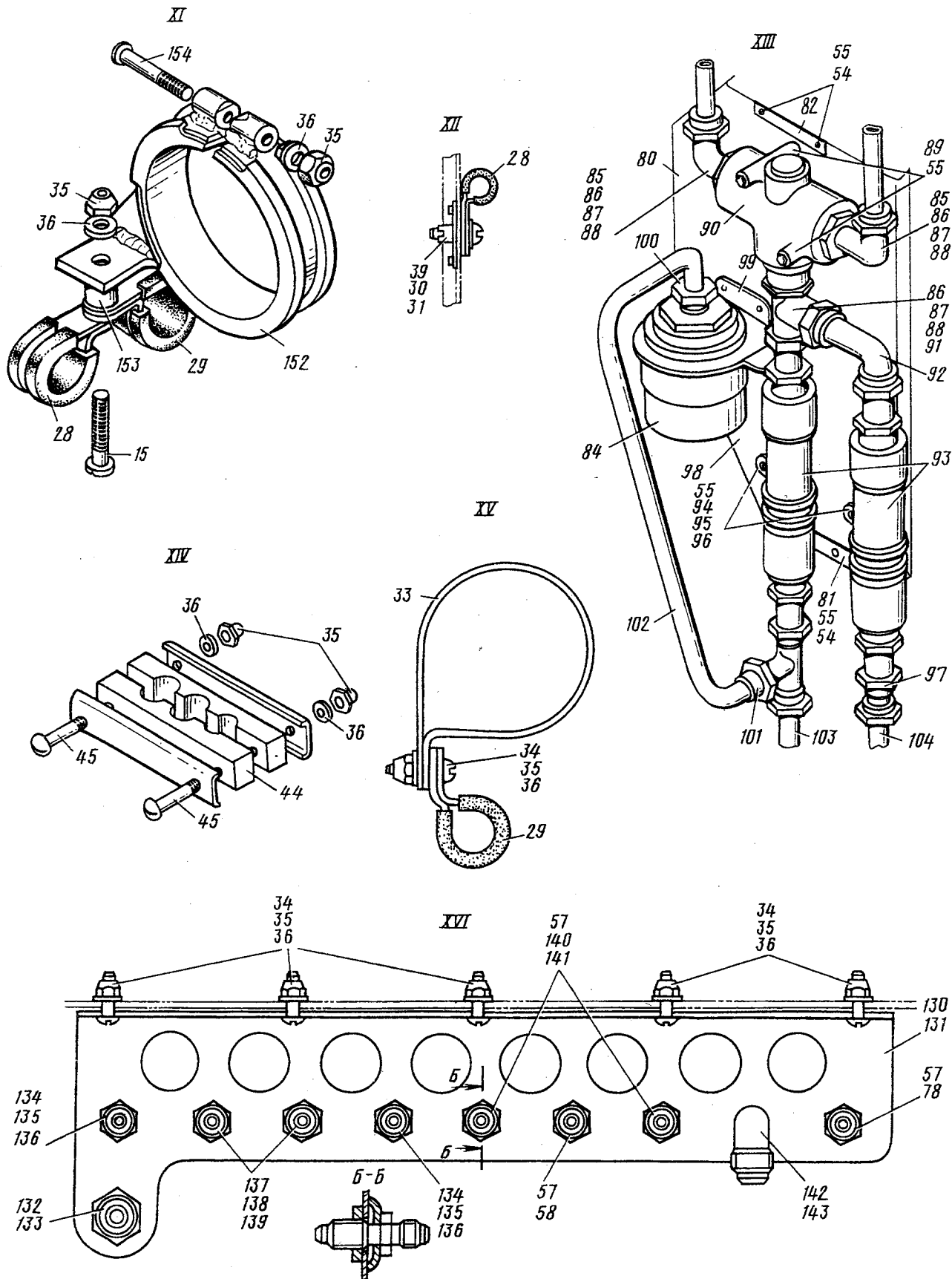

Рис. 1. ГИДРАВЛИЧЕСКАЯ СИСТЕМА В ГОНДОЛЕ ЛЕВОГО ДВИГАТЕЛЯ (на 4 листах. Лист 4)

Fig. 1. HYDRAULIC SYSTEM COMPONENTS IN LEFT ENGINE NACELLE (Sheet 4 of 4)

№ рисунка и позиции Figure and Item No.	Обозначение Part number	Наименование Nomenclature  1234567	К-во на сборку Units per Assy	Приме- няе- мость Effectivity
		<p><u>3. ГИДРАВЛИЧЕСКАЯ СИСТЕМА В ГОНДОЛАХ ДВИГАТЕЛЕЙ</u></p> <p><u>HYDRAULIC SYSTEM COMPONENTS IN ENGINE NACELLES</u></p>		
	26-5603-0-I	<p>ГИДРАВЛИЧЕСКАЯ СИСТЕМА В ГОНДОЛЕ ЛЕВОГО ДВИГАТЕЛЯ</p> <p>HYDRAULIC SYSTEM COMPONENTS IN LEFT ENGINE NACELLE</p>	I	
I - I	24-5603-32I	<p>• Монтаж гидросистемы торможения на колесах главного насоса (см. 7.3, рис.4)</p> <p>Hydraulic braking system components on main L.G. wheels (See 7.3, Fig.4)</p>	I	
2	26-5603-95-47	<p>• Рукав линии торможения</p> <p>Braking line hose</p>	2	
3	26-5603-20-6-I23	<p>• Трубопровод линии торможения</p> <p>Braking pipeline</p>	I	
4	26-5603-20-23-45	<p>• Трубопровод линии аварийного торможения</p> <p>Emergency braking pipeline</p>	I	
5	26-5603-95-48	<p>• Рукав линии торможения</p> <p>Braking line hose</p>	2	
6	26-5603-83	<p>• Установка гидроаккумулятора и баллона в гондole левого двигателя (см. 7.3, рис.8)</p> <p>Hydraulic accumulator and pressure bottle in left-hand engine nacelle (See 7.3, Fig.8)</p>	I	
7	26-5603-20-6-I2	<p>• Трубопровод линии торможения</p> <p>Braking pipeline</p>	I	
8	26-5603-20-2-9	<p>• Трубопровод линии выпуска насоса</p> <p>L.G. extension pipeline</p>	I	

№ рисунка и позиции Figure and Item No.	Обозначение Part number	Наименование Nomenclature	К-во на сборку Units per Assy	Приме- няе- мость Effectivity
		1234567		
I - 9	26-5603-20-3-10	• Трубопровод линии уборки массы L.G. retraction pipeline	I	
I0	26-5603-20-0-135	• Трубопровод линии слива Return pipeline	I	
II	I004A55-8	• Проходник прямой Straight connection	I	
I2	I004A55-6	• Проходник прямой Straight connection	3	
I3	I029A55-10	• Тройник переходной T-piece adapter	I	
I4	I004A55-4	• Проходник прямой Straight connection	2	
I5	3I66A-4-24 Кд	• Винт Screw	I	
I6	26-5603-95-5I	• Рукав линии уборки массы L.G. retraction line hose	I	
I7	26-5603-20-2-6I	• Трубопровод линии выпуска массы L.G. extension pipeline	I	
I8	26-5603-20-2-60	• Трубопровод линии выпуска массы L.G. extension pipeline	I	
I9	26-5603-20-2-63	• Трубопровод линии выпуска массы L.G. extension pipeline	I	
20	26-5603-20-2-62	• Трубопровод линии выпуска массы L.G. extension pipeline	I	
2I	26-5603-20-3-43	• Трубопровод линии уборки массы L.G. retraction pipeline	I	
22	I075A55-4-6	• Проходник прямой Straight connection	I	

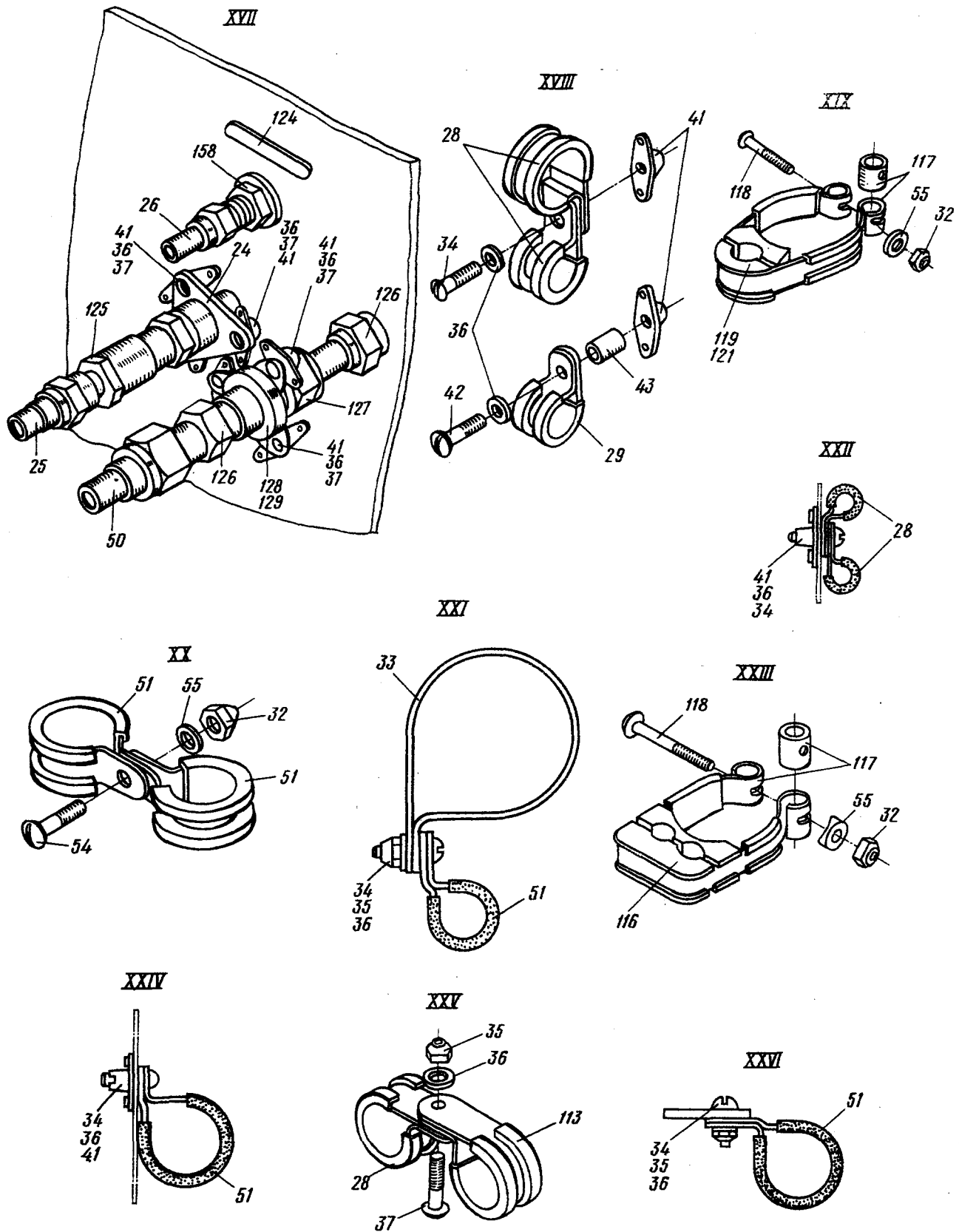
№ рисунка и позиции Figure and Item No.	Обозначение Part number	Наименование Nomenclature	К-во на сборку Units per Assy	Приме- няе- мость Effectivity
		1234567		
I - 23	26-5603-95-98	. Рукав линии уборки шасси L.G. retraction line hose	I	
24	24-5603-155	. Переходник Adapter	I	
25	26-5603-20-I-302	. Трубопровод линии давления Pressure pipeline	I	
26	26-5603-20-27-I4	. Трубопровод линии давления Pressure pipeline	I	
27	26-5603-I9	. Кронштейн Bracket	I	
28	I669C50-6-H	. Хомут Clamp	I9	
29	I669C50-I2-H	. Хомут Clamp	9	
30	3I66A-5-I4 Кд	. Винт Screw	3	
3I	340IA-0,8-5-I0	. Шайба Washer	4	
32	3373A-5 Кд	. Гайка Nut	4	
33	I667C50-48	. Хомут Clamp	4	
34	3I66A-4-I4 Кд	. Винт Screw	I7	
35	3373A-4 Кд	. Гайка Nut	32	
36	340IA-0,5-4-8	. Шайба Washer	5I	
37	3I66A-4-I2 Кд	. Винт Screw	I3	
38	26-5603-20-I5-66	. Трубопровод линии наддува гидробака Hydraulic reservoir pressu- rization pipeline	I	

№ рисунка и позиции Figure and Item No.	Обозначение Part number	Наименование Nomenclature	К-во на сборку Units per Assy	Приме- няе- мость Effectivity
		1234567		
I - 39	338IA-5 Кд	• Гайка Nut	2	
40	I004A55-I0	• Проходник Connection	2	
4I	338IA-4 Кд	• Гайка Nut	10	
42	3I66A-4-I8 Кд	• Винт Screw	1	
43	7I7AH-5-I2-6	• Втулка Bush	2	
44	442AH <sup>59</sup> <sub>29</sub> -I2-6 <sub>2</sub>	• Колодка Block	1	
45	305IA-4-38 Кд	• Болт Bolt	2	
46	26-5603-20-I-45	• Трубопровод линии давления Pressure pipeline	1	
47	26-5603-20-I-I5	• Трубопровод линии давления Pressure pipeline	1	
48	26-5603-20-27-I5	• Трубопровод линии гидрофлэгги- рования Hydraulic feathering pipeline	1	
49	26-5603-20-I5-I6	• Трубопровод линии наддува гидробака Hydraulic reservoir pressuri- zation pipeline	1	
50	26-5603-20-8-I6	• Трубопровод линии всасывания Suction pipeline	1	
5I	I669C50-20-H	• Хомут Clamp	7	
52	I004A55-I8	• Проходник Connection	1	
53	26-5603-20-8-32	• Трубопровод линии всасывания Suction pipeline	1	

№ рисунка и позиции Figure and Item No.	Обозначение Part number	Наименование Nomenclature	К-во на сборку Units per Assy	Приме- няе- мость Effectivity
		1234567		
I - 54	3I66A-5-I2 Кд	. Винт Screw	2	
55	340IA-0,5-5-I0	. Шайба Washer	8	
56	24-5603-250	. Хомут в сборе Clamp, assy	I	
57	IO47A55-I4xI	.. Контргайка Locking nut	6	
58	IOI7A55-6	.. Угольник фланцевый Flange elbow	6	
59	3373A-5 Кд	.. Гайка Nut	3	
60	3402A-I-6-I2 Кд	.. Шайба Washer	I	
6I	24-5603-II4	.. Втулка Bush	2	
62	305IA-6-50 Кд	.. Болт Bolt	I	
63	24-5603-243	. Хомут Clamp	I	
64	24-5603-24I	. Хомут Clamp	I	
65	24-5603-24I-6	.. Обкладка Lining	2	
66	24-5603-243-6	.. Обкладка Lining	2	
67	24-5603-24I-3	.. Лента Strip	I	
68	24-5603-243-3	.. Лента Strip	I	
69	24-5603-242	.. Втулка Bush	2	

№ рисунка и позиции Figure and Item No.	Обозначение Part number	Наименование Nomenclature  1234567	К-во на сборку Units per Assy	Приме- няе- мость Effectivity
I - 70	24-5603-264	.. Вкладыш Insert	I	
71	24-5603-265	.. Вкладыш Insert	I	
72	3I66A-5-46 Кд	.. Винт Screw	2	
73	3402A-0,8-5-10 Кд	.. Шайба Washer	3	
74	26-5603-22	. Кронштейн Bracket	I	
75	3I66A4-22 Кд	. Винт Screw	I	
76	3401A-I-4-8	. Шайба Washer	2	
77	24-5603-30-6-48A	. Трубопровод Pipeline	I	
78	10I6A55-6	. Угольник фланцевый Flange elbow	2	
79	24-5603-3	. Кронштейн Bracket	2	
80	24-5603-3I6	. Установка панели агрегатов торможения Braking system units mounting panel	I	
81	24-5603-326	.. Уголок Angle piece	I	
82	24-5603-325	.. Уголок Angle piece	I	
83	24-5603-276	.. Монтаж агрегатов торможения Braking system units	I	
84	ИД-150	... Датчик Transmitter	I	

№ рисунка и позиции Figure and Item No.	Обозначение Part number	Наименование Nomenclature	К-во на сборку Units per Assy	Приме- няе- мость Effectivity
		1234567		
I - 85	24-5603-202	... Угольник ввертный Threaded elbow	I	
86	2I95A-I6	... Контргайка Locking nut	3	
87	2I98A-6	... Шайба Washer	3	
88	2I86A-I3-2	... Кольцо уплотнительное Packing ring	3	
89	3003A-5-48 Кд	... Болт Bolt	2	
90	УГ-97	... Клапан челночный Shuttle valve	I	
9I	24-5603-285	... Тройник T-piece	I	
92	24-5603-330	... Угольник Elbow	I	
93	ГА-I72-00-2	... Дозатор Lock-out valve	2	
94	I669C50-30-Н	... Хомут Clamp	2	
95	3I66A-5-I6 Кд	... Винт Screw	2	
96	7I7AH-5-I2-6	... Втулка Bush	2	
97	24-5603-I48	... Переходник Adapter	I	
98	24-5603-289	... Панель Panel	I	
99	24-5603-3I8	.... Кронштейн Bracket	I	
I00	24-56I5-37	... Угольник Elbow	I	



№ рисунка и позиции Figure and Item No.	Обозначение Part number	Наименование Nomenclature	К-во на сборку Units per Assy	Приме- няе- мость Effectivity
		1234567		
I - IO1	24-5603-283	... Угольник Elbow	I	
IO2	26-5603-20-6-9I	... Трубопровод линии торможе- ния Braking pipeline	I	
IO3	26-5603-20-6-88	. Трубопровод линии торможения Braking pipeline	I	
IO4	26-5603-20-6-87	. Трубопровод линии торможения Braking pipeline	I	
IO5	26-5603-20-23-45	. Трубопровод линии аварийного торможения Emergency braking pipeline	I	
IO6	26-5603-20-6-85	. Трубопровод линии торможения Braking pipeline	I	
IO7	24-5603-4-2	. Кронштейн Bracket	I	
IO8	24-5606-I44-2	.. Шпилька Stud bolt	3	
IO9	6057C56-4,2	. Шайба металлизации Bonding washer	8	
II0	442АН <sup>I33</sup> <sub>29</sub> I2-6 <sub>2</sub> -8xI2- -8 <sub>2</sub> -IO	. Колодка Block	2	
III	24-5603-5	. Кронштейн Bracket	3	
II2	I4I4C49-4 Кд	. Гайка-барашек Winged nut	3	
II3	I669C50-8-Н	. Хомут Clamp	3	
II4	442АН <sup>58</sup> <sub>25</sub> 8 <sub>2</sub> -6	. Колодка Block	I	
II5	3I66A-4-36 Кд	. Винт Screw	2	

№ рисунка и позиции Figure and Item No.	Обозначение Part number	Наименование Nomenclature	К-во на сборку Units per Assy	Приме- няе- мость Effectivity
		1234567		
I - II6	24-5603-90	. Хомут Clamp	I	
II7	24-5603-123	.. Втулка Bush	4	
II8	3I66A-5-34 Кд	.. Винт Screw	2	
II9	24-5603-82-I	. Хомут Clamp	I	
I20	24-5603-I4I	. УГОЛЬНИК Elbow	I	
I2I	24-5603-82-2	. Хомут Clamp	I	
I22	26-5603-20-3-53	. Трубопровод линии уборки шасси L.G. retraction pipeline	2	
I23	24-5603-I30	. Шарнирная проводка от подкоса к цилиндру замка (распора) выпущенного положения шасси (см. 7.3, рис.3) Hinge linkage from strut to L.G. downlock actuating cy- linder (See 7.3, Fig.3)	I	
I24	24-5603-55	. Трафарет Inscription plate	I	
I25	67I700/Б	. Обратный клапан Non-return valve	I	
I26	24-5603-I46	. Переходник Adapter	2	
I27	670200	. Клапан разъема Line-disconnect valve	I	
I28	24-5603-49	. Фланец Flange	I	
I29	I734A-I-36-40	. Шайба фибровая Plywood washer	I	

№ рисунка и позиции Figure and Item No.	Обозначение Part number	Наименование Nomenclature	К-во на сборку Units per Assy	Приме- няе- мость Effectivity
		1234567		
I - I30	26-5603-I-2	. Панель штуцеров в сборе Panel with ground unit line connection valves, assy	I	
I31	26-5603-6-5	.. Панель Panel	I	
I32	I02IA55-I8	.. Угольник Elbow	I	
I33	I047A55-30xI,5	.. Гайка Nut	I	
I34	I009A55-I0	.. Проходник Connection	2	
I35	I047A55-I8xI,5	.. Гайка Nut	2	
I36	I052A55-I0	.. Шайба Washer	2	
I37	I009A55-4	.. Проходник Connection	2	
I38	I047A55-I2xI	.. Гайка Nut	2	
I39	I052A55-4	.. Шайба Washer	2	
I40	I009A55-6	.. Проходник Connection	2	
I41	I052A55-6	.. Шайба Washer	2	
I42	24-5603-28	.. Тройник T-piece	I	
I43	I047A55-I6xI	.. Гайка Nut	I	
I44	24-5603-59	. Установка панели агрегатов торможения (см. 7.3, рис.6) Braking system units mount- ing panel (See 7.3, Fig.6)	I	

№ рисунка и позиции Figure and Item No.	Обозначение Part number	Наименование Nomenclature	К-во на сборку Units per Assy	Приме- няе- мость Effectivity
		1234567		
I - I45	26-5603-95-I06	• Рукав линии выпуска массы L.G. extension line hose	I	
I46	26-5603-20-0-244	• Трубопровод линии слива Return pipeline	I	
I47	26-5603-20-6-II4	• Трубопровод линии торможения Braking pipeline	I	
I48	24-5603-30-6-47A	• Трубопровод линии торможения Braking pipeline	I	
I49	26-5603-20-0-33	• Трубопровод линии слива Return pipeline	I	
I50	26-5603-20-8-54	• Трубопровод линии всасывания Suction pipeline	I	
I51	26-5603-I7	• Хомут Clamp	I	
I52	26-5603-I8	• Хомут Clamp	I	
I53	2408A57-4-I0	•• Втулка Bush	I	
I54	3I66A-4-32 Кд	•• Винт Screw	I	
I55	26-5603-20-6-II9	• Трубопровод линии торможения Braking pipeline	I	
I56	26-5603-20-6-I20	• Трубопровод линии торможения Braking pipeline	I	
I57	I0I5A55-I8	• Угольник Elbow	I	
I58	24-5608-I8	• Проходник Connection	I	
I59	26-5603-95-49	• Рукав Hose	I	



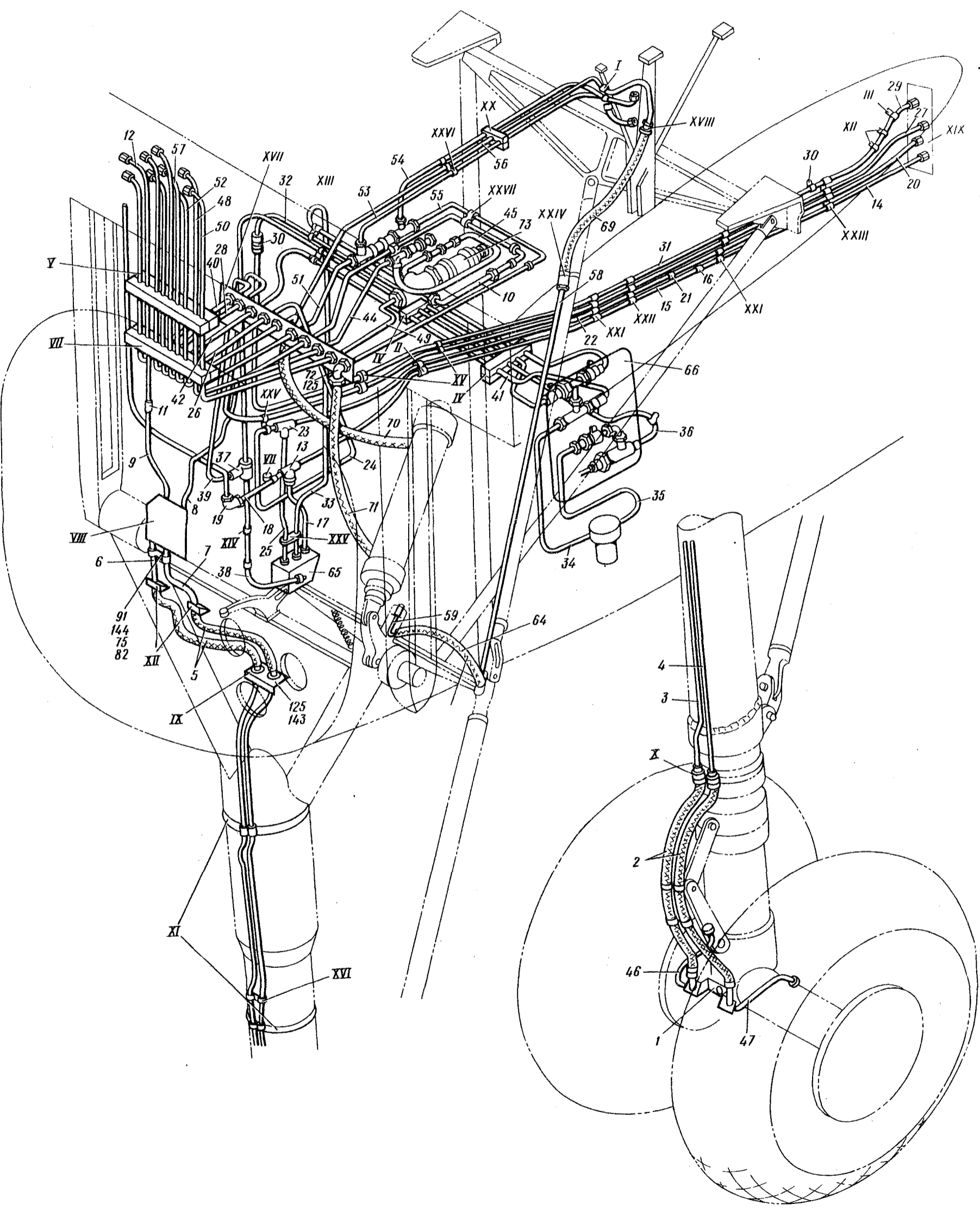

АН-26

ИЛЛЮСТРИРОВАННЫЙ КАТАЛОГ ДЕТАЛЕЙ  
ILLUSTRATED PARTS CATALOG

Книга 2  
Book 2

Рис. 2. ГИДРАВЛИЧЕСКАЯ СИСТЕМА В ГОНДОЛЕ ПРАВОГО ДВИГАТЕЛЯ (на 4 листах. Лист 1)  
Fig. 2. HYDRAULIC SYSTEM COMPONENTS IN RIGHT ENGINE NACELLE (Sheet 1 of 4)





Рис. 2. ГИДРАВЛИЧЕСКАЯ СИСТЕМА В ГОНДОЛЕ ПРАВОГО ДВИГАТЕЛЯ (на 4 листах. Лист 2)  
Fig. 2. HYDRAULIC SYSTEM COMPONENTS IN RIGHT ENGINE NACELLE (Sheet 2 of 4)





Рис. 2. ГИДРАВЛИЧЕСКАЯ СИСТЕМА В ГОНДОЛЕ ПРАВОГО ДВИГАТЕЛЯ (на 4 листах. Лист 3)  
Fig. 2. HYDRAULIC SYSTEM COMPONENTS IN RIGHT ENGINE NACELLE (Sheet 3 of 4)

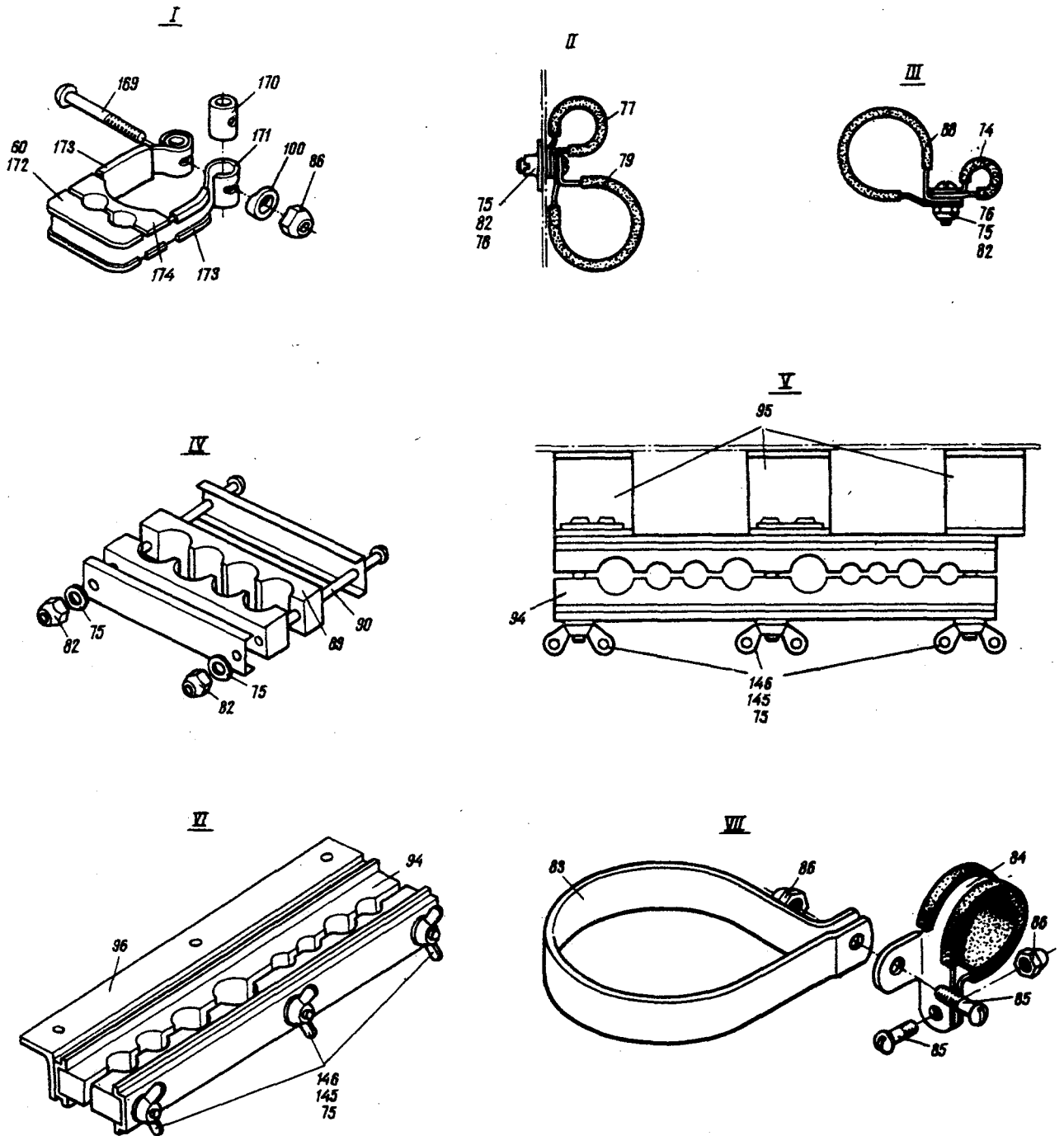

Рис. 2. ГИДРАВЛИЧЕСКАЯ СИСТЕМА В ГОНДОЛЕ ПРАВОГО ДВИГАТЕЛЯ (на 4 листах. Лист 4)  
Fig. 2. HYDRAULIC SYSTEM COMPONENTS IN RIGHT ENGINE NACELLE (Sheet 4 of 4)

613  
614

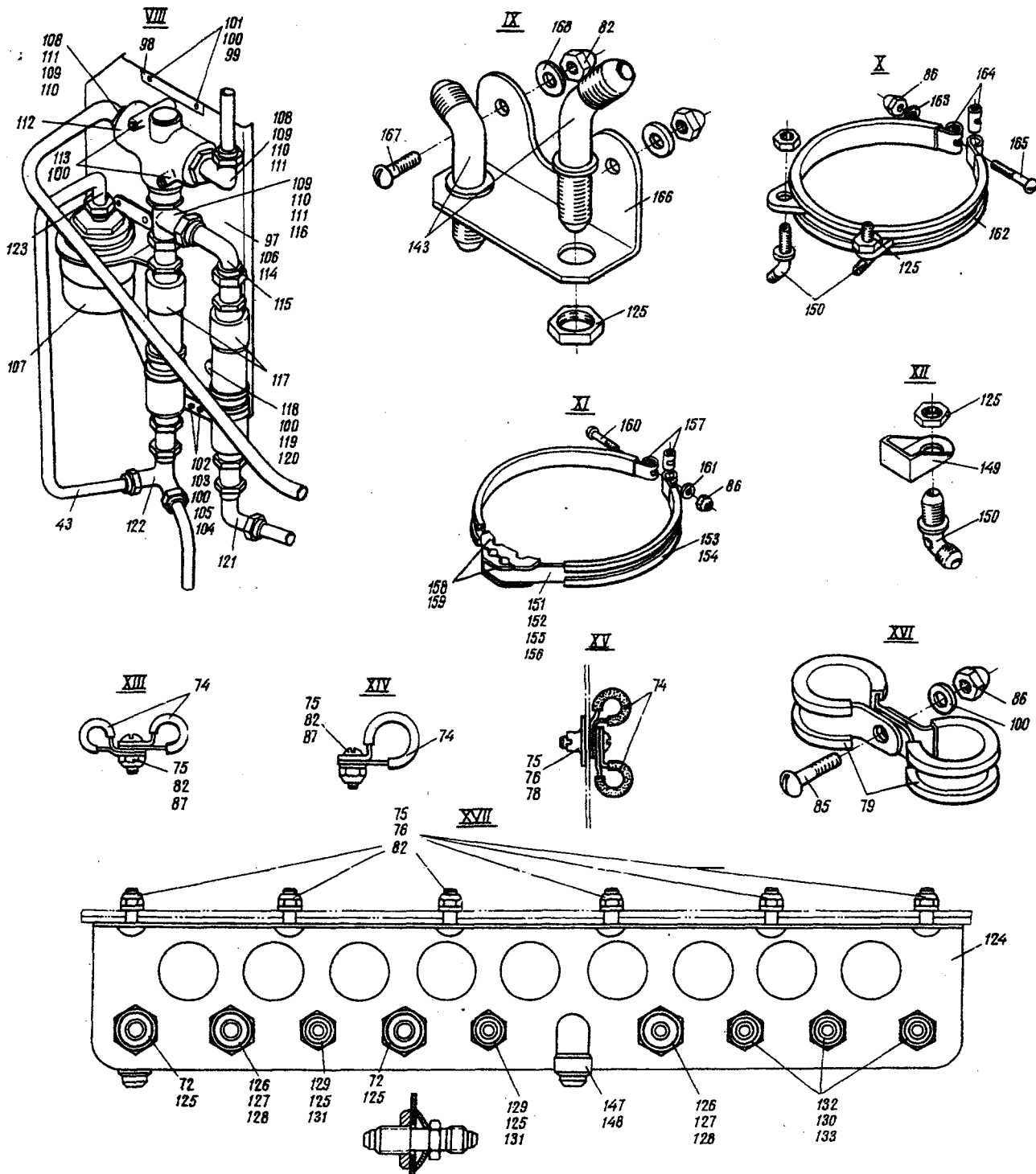
5.03.74

7.3. Pages 23/24

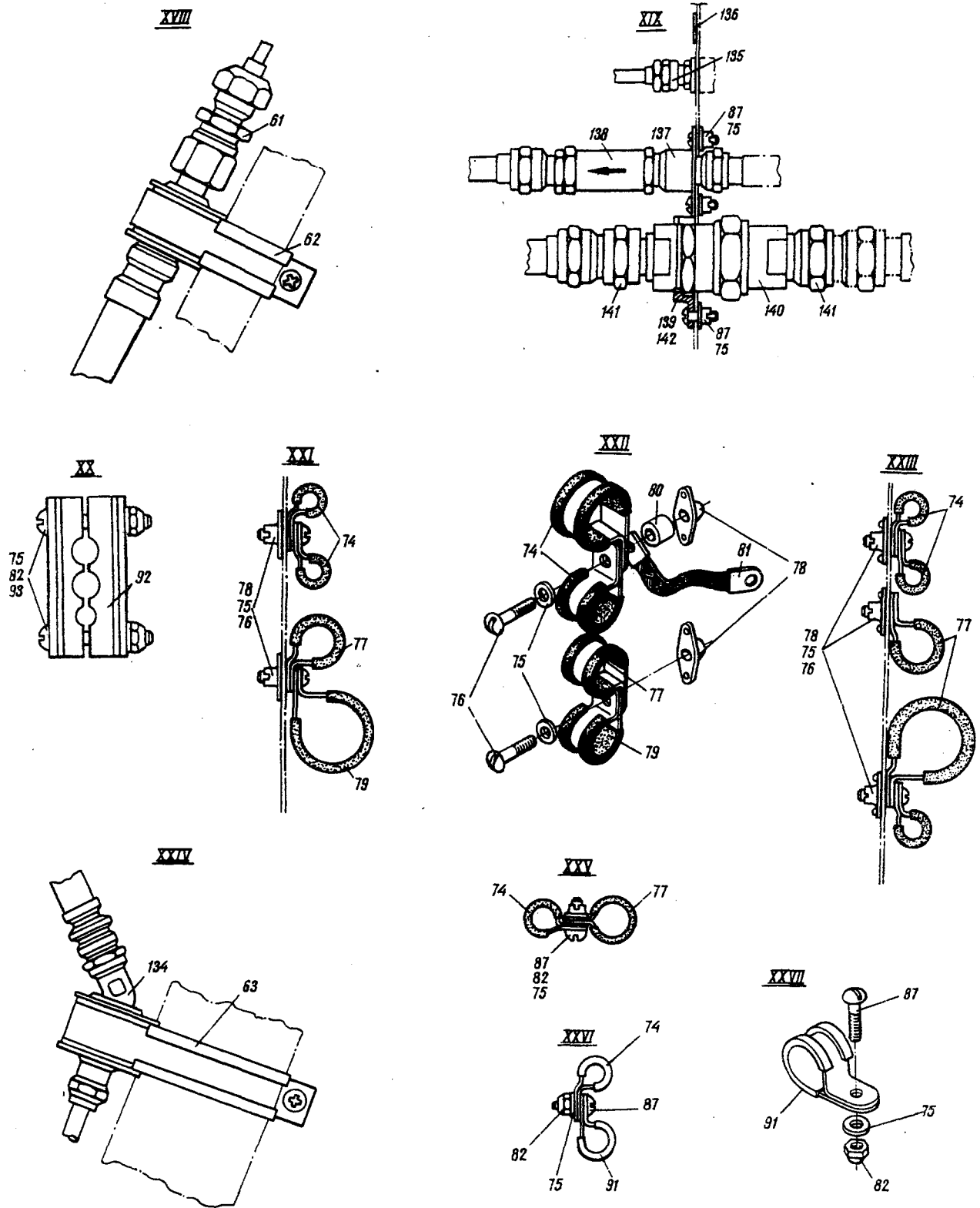

№ рисунка и позиции Figure and Item No.	Обозначение Part number	Наименование Nomenclature	К-во на сборку Units per Assy	Применяемость Effectivity
		1234567		
	26-5603-0-2	ГИДРАВЛИЧЕСКАЯ СИСТЕМА В ГОНДОЛЕ ПРАВОГО ДВИГАТЕЛЯ HYDRAULIC SYSTEM COMPONENTS IN RIGHT ENGINE NASCELLE	I	
2 - I	24-5603-32I	• Монтаж гидросистемы торможения на колесах главного шасси (см. 7.3, рис.4) Hydraulic braking system components on main L.G. wheels (See 7.3, Fig.4)	I	
2	26-5603-95-47	• Рукав линии торможения Braking line hose	2	
3	26-5603-20-6-I26	• Трубопровод линии торможения Braking pipeline	I	
4	26-5603-20-6-I24	• Трубопровод линии торможения Braking pipeline	I	
5	26-5603-95-48	• Рукав линии торможения Braking line hose	2	
6	26-5603-20-6-I02	• Трубопровод линии торможения Braking pipeline	I	
7	26-5603-20-6-I03	• Трубопровод линии торможения Braking pipeline	I	
8	26-5603-20-6-I05	• Трубопровод линии торможения Braking pipeline	I	
9	26-5603-20-23-46	• Трубопровод линии аварийного торможения Emergency braking pipeline	I	
10	24-5603-30-6-47	• Трубопровод линии торможения Braking pipeline	I	
II	I004A55-6	• Проходник прямой Straight connection	4	
I2	26-5603-20-23-38	• Трубопровод линии аварийного торможения Emergency braking pipeline	I	

№ рисунка и позиции Figure and Item No.	Обозначение Part number	Наименование Nomenclature	К-во на сборку Units per Assy	Приме- няе- мость Effectivity
		1234567		
2 - I3	I026A55-I8	• Тройник T-piece	I	
I4	26-5603-20-8-70	• Трубопровод линии всасывания Suction pipeline	I	
I5	26-5603-20-8-I0	• Трубопровод линии всасывания Suction pipeline	I	
I6	I004A55-I8	• Проходник Connection	I	
I7	26-5603-20-8-69	• Трубопровод линии всасывания Suction pipeline	I	
I8	26-5603-20-8-59	• Трубопровод линии всасывания Suction pipeline	I	
I9	I0I5A55-I8	• Угольник Elbow	2	
20	26-5603-20-I-30I	• Трубопровод линии давления Pressure pipeline	I	
2I	I004A55-I0	• Проходник Connection	3	
22	26-5603-20-I-4I	• Трубопровод линии давления Pressure pipeline	I	
23	I026A55-I0	• Тройник T-piece	I	
24	26-5603-20-I-42	• Трубопровод линии давления Pressure pipeline	I	
25	26-5603-20-I-I90	• Трубопровод линии давления Pressure pipeline	I	
26	26-5603-20-I-235	• Трубопровод линии давления Pressure pipeline	I	
27	26-5603-20-27-I3	• Трубопровод линии гидрофи- гирования Hydraulic feathering pipeline	I	

№ рисунка и позиции Figure and Item No.	Обозначение Part number	Наименование Nomenclature 1234567	К-во на сборку Units per Assy	Приме- няе- мость Effectivity
2 - 28	26-5603-20-27-38	. Трубопровод линии гидрофлюгирования Hydraulic feathering pipeline	I	
29	26-5603-20-15-68	. Трубопровод линии наддува гидробака Hydraulic reservoir pressurization pipeline	I	
30	I004A55-4	. Проходник Connection	5	
31	26-5603-20-15-67	. Трубопровод линии наддува гидробака Hydraulic reservoir pressurization pipeline	I	
32	26-5603-20-15-51	. Трубопровод линии наддува гидробака Hydraulic reservoir pressurization pipeline	I	
33	26-5603-20-15-49	. Трубопровод линии наддува гидробака Hydraulic reservoir pressurization pipeline	I	
34	26-5603-20-15-46	. Трубопровод линии наддува гидробака Hydraulic reservoir pressurization pipeline	I	
35	26-5603-20-15-47	. Трубопровод линии наддува гидробака Hydraulic reservoir pressurization pipeline	I	
36	26-5603-20-15-48	. Трубопровод линии наддува гидробака Hydraulic reservoir pressurization pipeline	I	
37	I026A55-4	. Тройник T-piece	I	

№ рисунка и позиции Figure and Item No.	Обозначение Part number	Наименование Nomenclature	К-во на сборку Units per Assy	Приме- няе- мость Effectivity
		1234567		
2 - 38	26-5603-20-15-52	• Трубопровод линии наддува гидробака Hydraulic reservoir pressurization pipeline	I	
39	26-5603-20-15-53	• Трубопровод линии наддува гидробака Hydraulic reservoir pressurization pipeline	I	
40	26-5603-20-15-60	• Трубопровод линии наддува гидробака Hydraulic reservoir pressurization pipeline	I	
41	26-5603-20-15-50	• Трубопровод линии наддува гидробака Hydraulic reservoir pressurization pipeline	I	
42	26-5603-20-15-59	• Трубопровод линии наддува гидробака Hydraulic reservoir pressurization pipeline	I	
43	26-5603-20-6-106	• Трубопровод линии торможения Braking pipeline	I	
44	26-5603-20-6-50	• Трубопровод линии торможения Braking pipeline	I	
45	24-5603-30-6-48	• Трубопровод линии торможения Braking pipeline	I	
46	24-5603-30-6-121	• Трубопровод линии торможения Braking pipeline	I	
47	24-5603-30-6-122	• Трубопровод линии торможения Braking pipeline	I	
48	26-5603-20-6-104	• Трубопровод линии торможения Braking pipeline	I	
49	26-5603-20-0-35	• Трубопровод линии слива Return pipeline	I	

№ рисунка и позиции Figure and Item No.	Обозначение Part number	Наименование Nomenclature	К-во на сборку Units per Assy	Приме- няе- мость Effectivity
		1234567		
2 - 50	26-5603-20-0-I99	• Трубопровод линии слива Return pipeline	I	
5I	26-5603-20-2-36	• Трубопровод линии выпуска массы L.G. extension pipeline	I	
52	26-5603-20-2-55	• Трубопровод линии выпуска массы L.G. extension pipeline	I	
53	26-5603-20-2-37	• Трубопровод линии выпуска массы L.G. extension pipeline	I	
54	26-5603-20-2-38	• Трубопровод линии выпуска массы L.G. extension pipeline	I	
55	26-5603-20-2-39	• Трубопровод линии выпуска массы L.G. extension pipeline	I	
56	26-5603-20-3-43	• Трубопровод линии уборки массы L.G. retraction pipeline	I	
57	26-5603-20-3-52	• Трубопровод линии уборки массы L.G. retraction pipeline	I	
58	26-5603-20-3-53	• Трубопровод линии уборки массы L.G. retraction pipeline	I	
59	26-5603-20-3-54	• Трубопровод линии уборки массы L.G. retraction pipeline	I	
60	24-5603-90	• Хомут Clamp	I	
6I	I075A55-4-6	• Переходник Adapter	I	
62	24-5603-82-2	• Хомут Clamp	I	



№ рисунка и позиции Figure and Item No.	Обозначение Part number	Наименование Nomenclature	К-во на сборку Units per Assy	Приме- няе- мость Effectivity
		1234567		
2 - 63	24-5603-82-I	• Хомут Clamp	I	
64	24-5603-I30	• Шарнирная проводка от подкоса к цилиндру замка (распора) выпущенного положения массы (см. 7.3, рис.3) Hinge linkage from strut to L.G. downlock actuating cylinder (See 7.3, Fig.3)	I	
65	26-5603-I0	• Установка бортовых штуцеров гидросистемы (см. 7.3, рис.7) Ground unit line connection valves (See 7.3, Fig.7)	I	
66	26-5603-I82	• Установка панели агрегатов наддува и фильтра-осушителя (см. 7.3, рис.II) Panel with pressurization system units and filter-dehydrator (See 7.3, Fig.6)	I	
67	Позиция исключена Item deleted			
68	Позиция исключена Item deleted			
69	26-5603-95-98	• Рукав линии уборки массы L.G. retraction line hose	I	
70	26-5603-95-I02	• Рукав линии уборки массы L.G. retraction line hose	I	
7I	26-5603-95-I04	• Рукав линии выпуска массы L.G. extension line hose	I	
72	10I6A55-6	• Угольник фланцевый Flange elbow	2	
73	24-5603-59	• Установка панели агрегатов торможения (см. 7.3, рис.6) Panel with braking system units (See 7.3, Fig.6)	I	

№ рисунка и позиции Figure and Item No.	Обозначение Part number	Наименование Nomenclature	К-во на сборку Units per Assy	Приме- няе- мость Effectivity
		1234567		
2 - 74	I669C50-6-Н	. Хомут Clamp	26	
75	340IA-0,5-4-8	. Шайба Washer	4I	
76	3I66A-4-I4 Кд	. Винт Screw	22	
77	I669C50-I2-Н	. Хомут Clamp	7	
78	338IA-4 Кд	. Анкерная гайка Anchor nut	II	
79	I669C50-20-Н	. Хомут Clamp	7	
80	7I7AH-5-I2-6	. Втулка Bush	2	
8I	24-7I04-2	. Перемычка металлизации Bonding strip	3	
82	3373A-4 Кд	. Гайка Nut	29	
83	I667C50-58	. Хомут Clamp	I	
84	I674C52-20-I-Н	. Хомут Clamp	I	
85	3I66A-5-I2 Кд	. Винт Screw	4	
86	3373A-5 Кд	. Гайка Nut	4	
87	3I66A-4-I2 Кд	. Винт Screw	I7	
88	I669C50-26-Н	. Хомут Clamp	2	
89	442АНТ <sup>6I</sup> <sub>24</sub> -6 <sub>4</sub>	. Колодка Block	2	

№ рисунка и позиции Figure and Item No.	Обозначение Part number	Наименование Nomenclature	К-во на сборку Units per Assy	Приме- няе- мость Effectivity
		1234567		
2 - 90	3I66A-4-34 Кд	. Винт Screw	5	
9I	I669C50-8-Н	. Хомут Clamp	10	
92	442АН1 <sup>58</sup> <sub>25</sub> 2-6	. Колодка Block	1	
93	3I66A-4-36 Кд	. Винт Screw	2	
94	442АН1 <sup>143</sup> <sub>29</sub> 12-8 <sub>2</sub> -10x12 -6 <sub>2</sub> -8-6	. Колодка Block	2	
95	24-5603-5	. Кронштейн Bracket	3	
96	24-5603-4-I	. Кронштейн Bracket	3	
97	24РВ-5603-410	. Установка панели агрегатов торможения Panel with braking system units	1	
98	24-5603-325	.. Уголок в сборе Angle piece, assy	1	
99	2408A57-5-27	.. Втулка Bush	2	
I00	340IA-0,5-5-10	.. Шайба Washer	10	
I0I	305IA-5-38 Кд.	.. Винт Screw	2	
I02	305IA-5-20 Кд	.. Винт Screw	1	
I03	7I7AH-5-12-10	.. Втулка Bush	1	
I04	305IA-5-22 Кд	.. Винт Screw	1	

№ рисунка и позиции Figure and Item No.	Обозначение Part number	Наименование Nomenclature	К-во на сборку Units per Assy	Приме- няе- мость Effectivity
		1234567		
2 - I05	7I7AH-5-I2-I2	.. Втулка Bush	I	
I06	24PB-5603-420	.. Монтаж панели агрегатов торможения Braking system units	I	
I07	ИД-I50	... Датчик Transmitter	I	
I08	24-5603-202	... Угольник Elbow	2	
I09	2I98A-6	... Шайба Washer	3	
II0	2I95A-I6	... Гайка Nut	3	
III	2I86A-I3-2	... Кольцо Ring	3	
II2	УТ-97-7	... Клапан челночный Shuttle valve	I	
II3	3003A-5-48 Кд	... Болт Bolt	2	
II4	24PB-5603-440	... Панель Panel	I	
II5	24-5603-330	... Угольник Elbow	I	
II6	24-5603-285	... Тройник T-piece	I	
II7	ГАI72-00-2	... Дозатор Lock-out valve	2	
II8	I669C50-30-Н	... Хомут Clamp	2	
II9	3I66A-5-I6 Кд	... Винт Screw	2	
I20	7I7AH-5-I2-5	... Втулка Bush	I	

№ рисунка и позиции Figure and Item No.	Обозначение Part number	Наименование Nomenclature	К-во на сборку Units per Assy	Приме- няе- мость Effectivity
		1234567		
2 - I21	24-5608-4	... УГОЛЬНИК Elbow	I	
I22	24PB-5603-430	... Тройник T-piece	I	
I23	24-5615-37	... УГОЛЬНИК Elbow	I	
I24	26-5603-I-I	. Панель штуцеров в сборе Panel with ground unit line connection valves, assy	I	
I25	I047A55-I4xI	... Гайка Nut	4	
I26	I009A55-I0	... Проходник Connection	2	
I27	I047A55-I8xI,5	... Гайка Nut	2	
I28	I052A55-I0	... Шайба Washer	2	
I29	I009A55-6	... Проходник Connection	2	
I30	I047A55-I2xI	... Гайка Nut	2	
I31	I052A55-6	... Шайба Washer	2	
I32	I009A55-4	... Проходник Connection	3	
I33	I052A55-4	... Шайба Washer	2	
I34	24-5603-I4I	. УГОЛЬНИК Elbow	I	
I35	24-5608-I8	. Проходник Connection	I	

№ рисунка и позиции Figure and Item No.	Обозначение Part number	Наименование Nomenclature	К-во на сборку Units per Assy	Приме- няе- мость Effectivity
		1234567		
2 - I36	24-5603-55	. Трафарет Inscription plate	I	
I37	24-5603-I55	. Переходник Adapter	I	
I38	67I700/Б	. Обратный клапан Non-return valve	I	
I39	24-5603-49	. Фланец Flange	I	
I40	670200	. Клапан разъема Line-disconnect valve	I	
I41	24-5603-I46	. Переходник Adapter	I	
I42	I734A-I-36-40	. Шайба Washer	I	
I43	CI0I7A55-6	. Угольник фланцевый Flange elbow	4	
I44	3I66A-4-28 Кд	. Винт Screw	I	
I45	I4I4C49-4 Кд	. Гайка-барашек Winged nut	3	
I46	6057C58-4,2	. Шайба Washer	6	
I47	24-5603-28	.. Тройник T-piece	I	
I48	I047A55-I6xI	.. Гайка Nut	I	
I49	24-5603-3	. Кронштейн Bracket	2	
I50	I0I7A55-6	.. Угольник фланцевый Flange elbow	4	
I5I	24-5603-243	. Хомут Clamp	I	

№ рисунка и позиции Figure and Item No.	Обозначение Part number	Наименование Nomenclature	К-во на сборку Units per Assy	Приме- няе- мость Effectivity
		1234567		
2 - I52	24-5603-24I	. Хомут Clamp	I	
I53	24-5603-24I-6	.. Обкладка Lining	2	
I54	24-5603-243-6	.. Обкладка Lining	2	
I55	24-5603-24I-3	.. Лента Strip	I	
I56	24-5603-243-3	.. Лента Strip	I	
I57	24-5603-242	.. Втулка Bush	2	
I58	24-5603-264	.. Вкладыш Insert	I	
I59	24-5603-265	.. Вкладыш Insert	I	
I60	3I66A-5-46 Кд	.. Винт Screw	2	
I6I	3402A-0,8-5-10 Кд	.. Шайба Washer	3	
I62	24-5603-250	. Хомут в сборе Clamp, assy	I	
I63	3402-I-6-I2 Кд	.. Шайба Washer	I	
I64	24-5603-II4	.. Втулка Bush	2	
I65	305IA-6-50 Кд	.. Болт Bolt	I	
I66	26-5603-22	. Кронштейн Bracket	I	
I67	3I66A-4-22 Кд	.. Винт Screw	2	

№ рисунка и позиции Figure and Item No.	Обозначение Part number	Наименование Nomenclature  1234567	К-во на сборку Units per Assy	Приме- няе- мость Effectivity
2 - I68	340IA-I-4-8	.. Шайба Washer	2	
I69	3I66A-5-34 Кд	.. Винт Screw	I	
I70	24-5603-I23	.. Втулка Bush	2	
I7I	24-5603-90-I7	.. Лента Strip	I	
I72	24-5603-90-I0	.. Вкладыш Insert	I	
I73	24-5603-90-I5	.. Обкладка Lining	2	
I74	24-5603-90-I2	.. Вкладыш Insert	I	







Рис. 3. ШАРНИРНАЯ ПРОВОДКА ОТ ПОДКОСА К ЦИЛИНДРУ ЗАМКА  
(РАСПОРА) ВЫПУЩЕННОГО ПОЛОЖЕНИЯ ШАССИ  
Fig. 3. HINGE LINKAGE FROM STRUT TO L.G. DOWNLOCK ACTUATING CYLINDER



№ рисунка и позиции Figure and Item No.	Обозначение Part number	Наименование Nomenclature	К-во на сборку Units per Assy	Приме- няе- мость Effectivity
		1234567		
	24-5603-130	ШАРНИРНАЯ ПРОВОДКА ОТ ПОДКОСА К ЦИЛИНДРУ ЗАМКА (РАСПОРА) ВЫ- ПУЩЕННОГО ПОЛОЖЕНИЯ ШАССИ (см. 7.3, рис.1, поз.123; см. 7.3, рис.2, поз.64) HINGE LINKAGE FROM STRUT TO L.G. DOWNLOCK ACTUATING CYLIN- DER (See 7.3, Fig.1, Item No.123; See 7.3, Fig.2, Item No.64)		
3 - I	24-5603-131	. Шарнир подкоса Brace strut hinge	I	
2	24-5603-132	.. Угольник Elbow	I	
3	24-5603-131-5	.. Прокладка Gasket	I	
4	24-5603-26I	.. Шайба фторопластовая Fluoroplastic washer	4	
5	2I86A-I2-I	.. Кольцо уплотнительное Packing ring	4	
6	24-5603-133	.. Наконечник End piece	I	
7	24-5603-134	.. Стакан Sleeve	I	
8	24-5603-131-3	.. Штифт Peg	2	
9	CI043A55-I/8"-К	.. Заглушка Plug	I	
IO	3x60-002 ГОСТ 397-66	. Шплинт Cotter pin	I	
II	3402A-2-IO-20 Кд	. Шайба Washer	I	
I2	3336A-IO Кд	. Гайка Nut	I	

№ рисунка и позиции Figure and Item No.	Обозначение Part number	Наименование Nomenclature	К-во на сборку Units per Assy	Приме- няе- мость Effectivity
		1234567		
3 - I3	2,5x25-002 ГОСТ 397-66	. Шплинт Cotter pin	I	
I4	26-5603-20-3-53	. Трубопровод линии уборки шасси (левый и правый) L.G. retraction pipeline (left and right)	2	
I5	26-5603-95-49	. Рукав линии уборки шасси L.G. retraction line hose	I	
I6	26-5603-20-3-54	. Трубопровод линии уборки шасси L.G. retraction pipeline	I	
I7	24-5603-I36	. Шарнир распора Downlock hinge	I	
I8	2I94A-6	.. Заглушка Plug	I	
I9	2I86A-I7I-2	.. Кольцо уплотнительное Packing ring	I	
20	24-5603-I36-3	.. Стопор Retainer	I	
2I	24-5603-I35	.. Шайба Washer	I	
22	24-5603-I33	.. Наконечник End piece	I	
23	2I86A-I2-I	.. Кольцо уплотнительное Packing ring	4	
24	24-5603-26I	.. Шайба фторопластовая Fluoroplastic washer	4	
25	24-5603-I37	.. Корпус Body	I	
26	3336A-6 Кд	. Гайка Nut	2	
27	3402A-2,5-6-I4 Кд	. Шайба Washer	2	

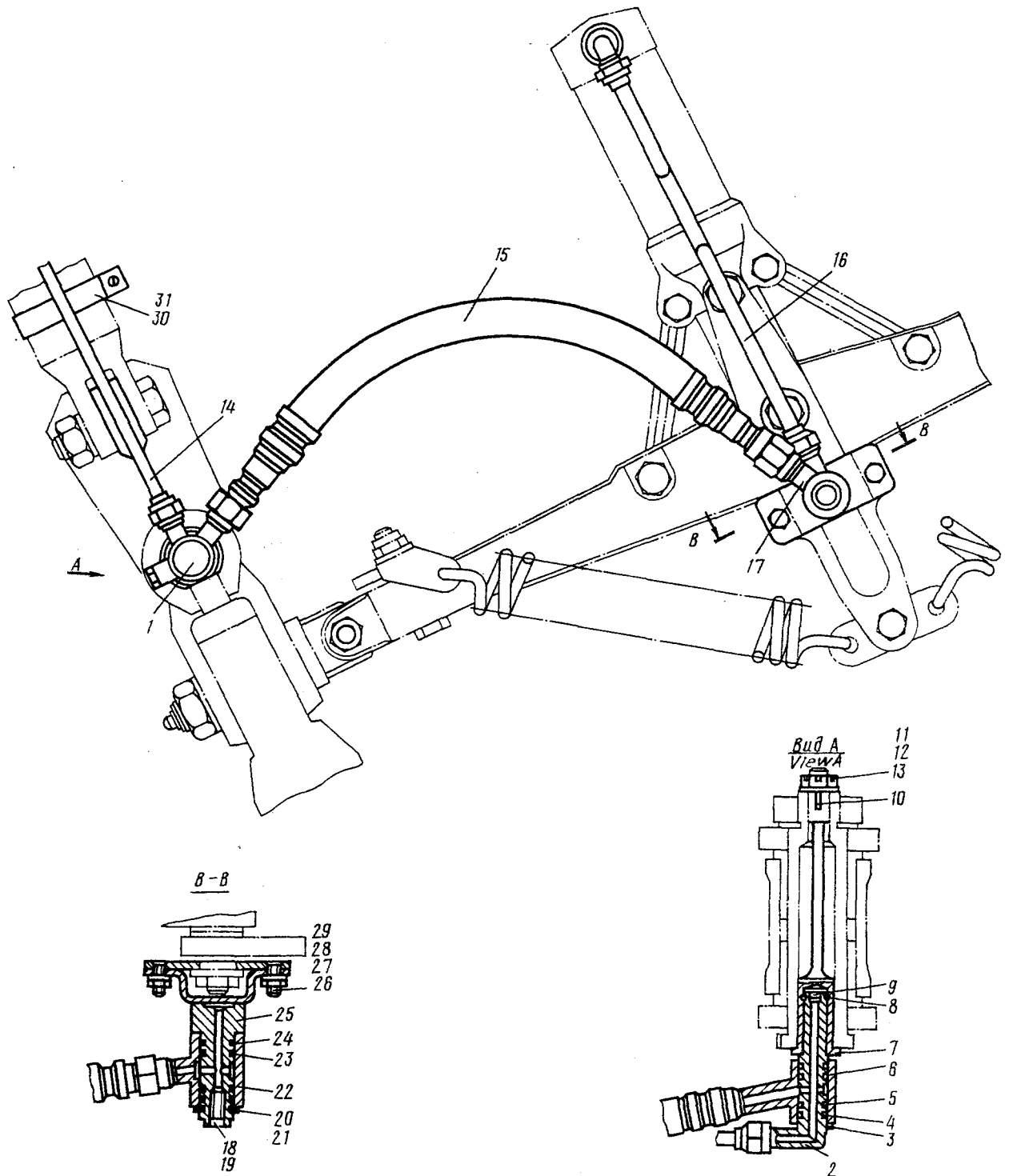
№ рисунка и позиции Figure and Item No.	Обозначение Part number	Наименование Nomenclature	К-во на сборку Units per Assy	Приме- няе- мость Effectivity
		1234567		
3 - 28	3072A-6-I8-3	. Болт Bolt	2	
29	I,5xI5-002 ГОСТ 397-66	. Шплинт Cotter pin	2	
30	24-5603-I38	. Хомут в сборе Clamp, assy	I	
3I	24-5603-I38-7	.. Вкладыш Insert	I	





Рис. 4. МОНТАЖ ГИДРОСИСТЕМЫ ТОРМОЖЕНИЯ НА КОЛЕСАХ ГЛАВНОГО ШАССИ  
Fig. 4. HYDRAULIC BRAKING SYSTEM COMPONENTS ON MAIN L.G. WHEELS





№ рисунка и позиции Figure and Item No.	Обозначение Part number	Наименование Nomenclature	К-во на сборку Units per Assy	Приме- няе- мость Effectivity
		1234567		
	24-5603-32I	МОНТАЖ ГИДРОСИСТЕМЫ ТОРМОЖЕНИЯ НА КОЛЕСАХ ГЛАВНОГО ШАССИ (см 7.3, рис.1, 2, поз.1) HYDRAULIC BRAKING SYSTEM COM- PONENTS ON MAIN L.G. WHEELS (See 7.3, Fig.1, 2, Item No.1)	2	
4 - I	24-5603-30-6-I2I	. Трубопровод линии торможения, правый Braking pipeline, right	I	
	24-5603-30-6-I20	. Трубопровод линии торможения, левый Braking pipeline, left	I	
2	CI0I6A55-6	. Угольник фланцевый Flange elbow	2	
3	340IA-I-I4-I5	. Шайба Washer	2	
4	IO47A55-I4xI	. Гайка Nut	2	
5	24-5603-30-6-I22	. Трубопровод линии торможения, правый Braking pipeline, right	I	
	24-5603-30-6-II9	. Трубопровод линии торможения, левый Braking pipeline, left	I	
6	24-5603-328	. Кронштейн Bracket	I	
7	5H65IKд ГОСТ 6402-6I	. Шайба пружинная Spring washer	I	
8	3I66A-5-IO Кд	. Винт Screw	I	

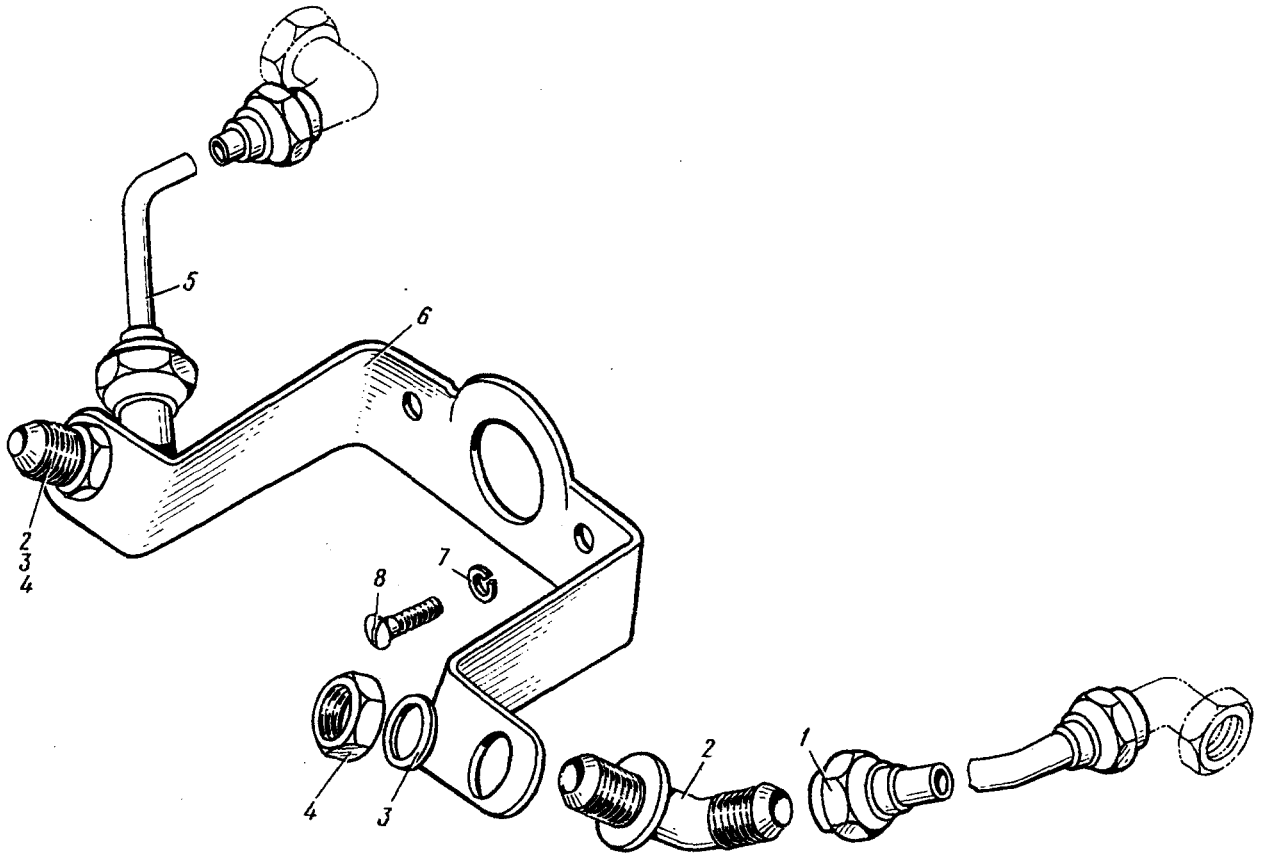



Рис. 5. ФИЛЬТР-ОСУШИТЕЛЬ  
Fig. 5. FILTER-DEHYDRATOR



№ рисунка и позиции Figure and Item No.	Обозначение Part number	Наименование Nomenclature	К-во на сборку Units per Assy	Приме- няе- мость Effectivity
		1234567		
	24-5603-290	ФИЛЬТР-ОСУШИТЕЛЬ (см. 7.3, рис.II, поз.I) FILTER-DEHYDRATOR (See 7.3, Fig.11, Item No.1)		
5 - I	24-5603-295	. Корпус Body	I	
2	24-5603-2I2	. Осушительный патрон Desiccating cartridge	I	
3	24-5603-396-I6	.. Сетка Screen	2	
4	24-5603-2II	.. Патрон в сборе Cartridge, assy	I	
5	24-5603-205	... Стакан Sleeve	I	
6	24-5603-225	... Доннышко Bottom	I	
7	ИСМ ГОСТ 3956-54	.. Силикагель кусковой (110 г) Lump silica gel (110 g)	-	
8	24-5603-396-I4	.. Сетка Screen	2	
9	ГОСТ 8984-59	.. Силикагель-индикатор (35 г) Silica gel indicator (35 g)	-	
IO	24-5603-2I2-3	.. Войлок технический Felt	I	
II	24-5603-207	... Прокладка Gasket	2	
I2	24-5603-2I3	.. Шайба Washer	I	
I3	24-5603-299	.. Пружина Spring	I	
I4	24-5603-30I	.. Гайка Nut	I	

№ рисунка и позиции Figure and Item No.	Обозначение Part number	Наименование Nomenclature  1234567	К-во на сборку Units per Assy	Приме- няе- мость Effectivity
5 - I5	24-5603-29I	. Крышка фильтра Filter cap	I	
I6	24-5603-278	.. Кольцо Ring	I	
I7	2I86A-7-2	. Кольцо уплотнительное Packing ring	2	
I8	924AH-I	. Итуцер Connection	2	
I9	24-5603-279	. Гайка Nut	I	
20	2I86A-42-2	. Кольцо уплотнительное Packing ring	I	
2I	24-5603-292	. Шайба Washer	I	
22	24-5603-206	... Втулка Bush	I	
23	24-5603-204	... Упор Rest	I	

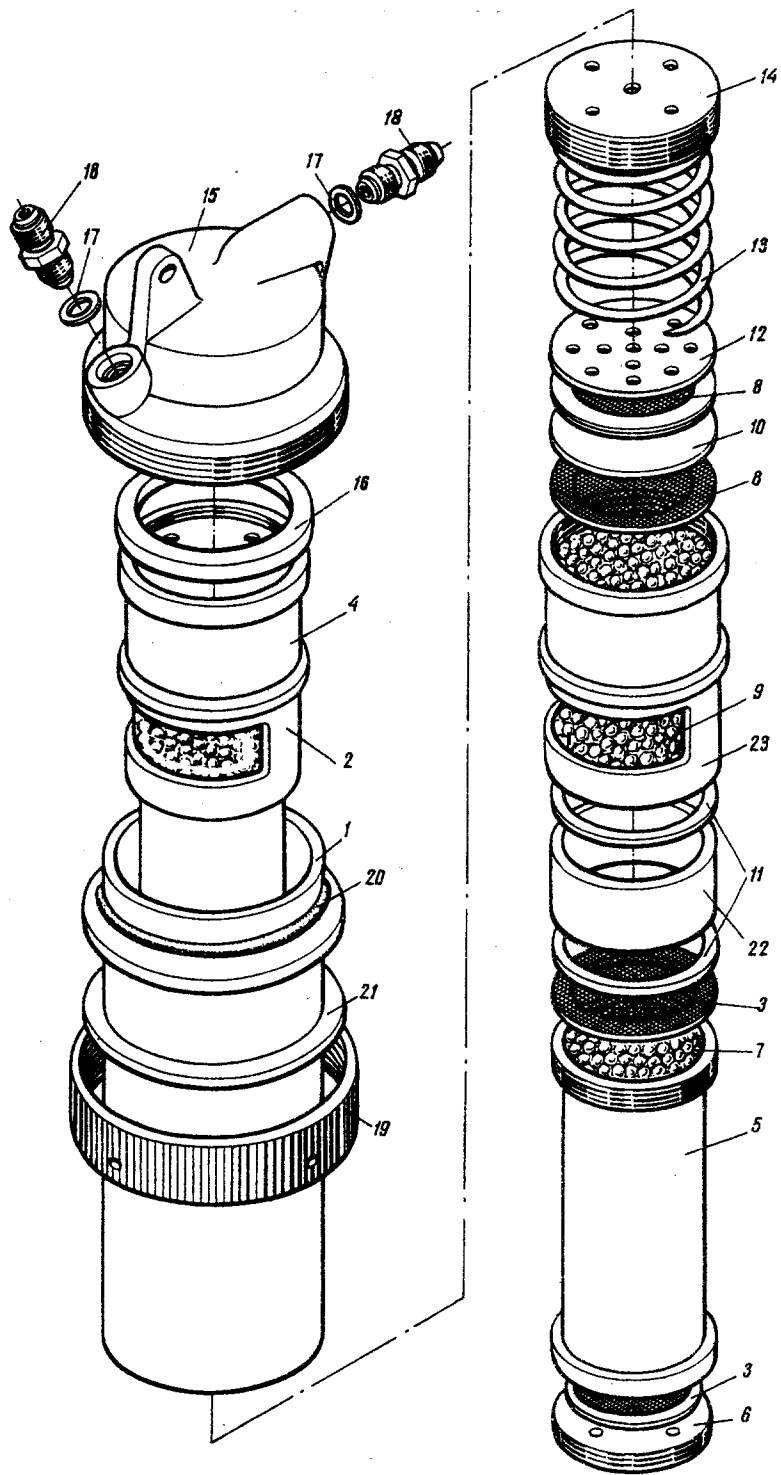

Рис. 6. УСТАНОВКА ПАНЕЛИ АГРЕГАТОВ ТОРМОЖЕНИЯ  
Fig. 6. BRAKING SYSTEM UNITS MOUNTING PANEL



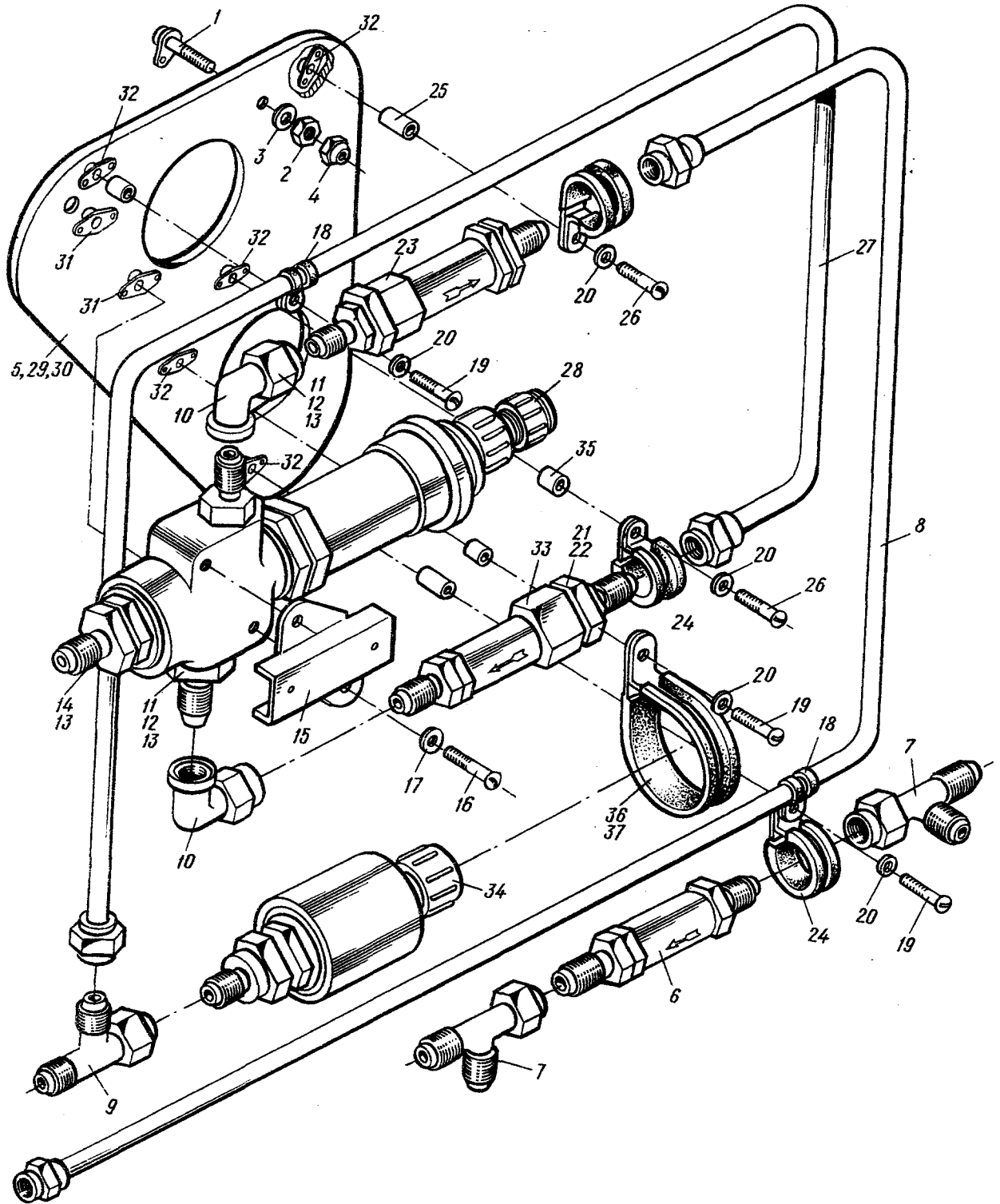

№ рисунка и позиции Figure and Item No.	Обозначение Part number	Наименование Nomenclature	К-во на сборку Units per Assy	Приме- няе- мость Effectivity
		1234567		
	24-5603-59	УСТАНОВКА ПАНЕЛИ АГРЕГАТОВ ТОРМОЖЕНИЯ (см. 7.3, рис.1, поз.144) (см. 7.3, рис.2, поз.73) BRAKING SYSTEM UNITS MOUNTING PANEL (See 7.3, Fig.1, Item No.144; See 7.3, Fig.2, Item No.73)	2	
6 - I	24-5603-44	• Шпилька в сборе Stud bolt, assy	3	
2	3320A-5 Кд	• Гайка Nut	3	
3	3402A-I-5-10 Кд	• Шайба Washer	3	
4	3373A-5 Кд	• Гайка Nut	3	
5	24-5603-58	• Монтаж панели агрегатов тор- можения в гондоле правого двигателя Braking system units panel in right-hand engine nacelle	I	
	24-5603-150	• Монтаж панели агрегатов тор- можения в гондоле левого двигателя Braking system units panel in left-hand engine nacelle	I	
6	674600/Б	•• Клапан обратный Non-return valve	I	
7	24-5603-50	•• Тройник T-piece	2	
8	24-5603-30-6-47A	•• Трубопровод линии торможения (для 24-5603-150) Braking pipeline (for 24-5603-150)	I	

№ рисунка и позиции Figure and Item No.	Обозначение Part number	Наименование Nomenclature	К-во на сборку Units per Assy	Приме- няе- мость Effectivity
		1234567		
6 - 8	24-5603-30-6-47	.. Трубопровод линии торможения (для 24-5603-58) Braking pipeline (for 24-5603-58)	I	
9	24-5603-40	.. Тройник T-piece	I	
10	24-5603-63	.. Угольник в сборе Elbow, assy	2	
11	24-5601-479	.. Контргайка Locking nut	2	
12	24-5601-475	.. Кольцо защитное (фтороплас- товое) Protective ring (fluoro- plastic)	2	
13	2186A-285-2	.. Кольцо уплотнительное Packing ring	3	
14	24-5603-46	.. Штуцер Connection	I	
15	24-5603-183	.. Кронштейн в сборе (для 24-5603-58) Bracket, assy (for 24-5603-58)	I	
16	3003A-6-56 Кд	.. Болт Bolt	2	
17	3401A-0,5-6-12	.. Шайба Washer	2	
18	I669C50-8-Н	.. Хомут Clamp	2	
19	3166A-4-12 Кд	.. Винт Screw	3	
20	3401A-0,5-4-8	.. Шайба Washer	5	

№ рисунка и позиции Figure and Item No.	Обозначение Part number	Наименование Nomenclature	К-во на сборку Units per Assy	Приме- няе- мость Effectivity
		1234567		
6 - 21	24-5603-32	.. Проходник Connection	4	
22	2I86A-7-2	.. Кольцо уплотнительное Packing ring	4	
23	УГ102-00-5	.. Дроссель Flow restrictor	I	
24	I669C50-I8-H	.. Хомут Clamp	3	
25	7I7AH4-I0-I2	.. Втулка распорная Spacer	I	
26	3I66A-4-22 Кд	.. Винт Screw	2	
27	24-5603-30-6-48A	.. Трубопровод линии торможе- ния (для 24-5603-150) Braking pipeline (for 24-5603-150)	I	
	24-5603-30-6-48	.. Трубопровод линии торможе- ния (для 24-5603-58) Braking pipeline (for 24-5603-58)	I	
28	УЭ24/I-2	.. Кран электромагнитный Solenoid-operated valve	I	
29	24-5603-45	.. Панель в сборе Panel, assy	I	
30	24-5603-45-I	... Панель Panel	I	
31	338IA-6 Кд	... Гайка Nut	2	
32	338IA-4 Кд	... Гайка Nut	5	
33	УГ102-00-7	.. Дроссель Flow restrictor	I	

№ рисунка и позиции Figure and Item No.	Обозначение Part number	Наименование Nomenclature  1234567	К-во на сборку Units per Assy	Приме- няе- мость Effectivity
6 - 34	УГ34/2	.. Выключатель гидравлический Hydraulic switch (pressure switch)	I	
35	7I7AH4-IO-IO	.. Втулка распорная Spacer	I	
36	I667C50-45	.. Хомут Clamp	I	
37	HO-68-I-I668C50-I- -I45	.. Обкладка Lining	I	



Рис. 7. УСТАНОВКА БОРТОВЫХ ШТУЦЕРОВ ГИДРОСИСТЕМЫ  
Fig. 7. GROUND UNIT LINE CONNECTIONS



№ рисунка и позиции Figure and Item No.	Обозначение Part number	Наименование Nomenclature	К-во на сборку Units per Assy	Приме- няе- мость Effectivity
		1234567		
	26-5603-10	УСТАНОВКА БОРТОВЫХ ШТУЦЕРОВ ГИДРОСИСТЕМЫ (см. 7.3, рис.2, поз.65 GROUND UNIT LINE CONNECTIONS (See 7.3, Fig.2, Item No.65)	I	
7 - I	26-5603-25	. Переходник Adapter	I	
2	3I66A-5-I4 Кд	. Винт Screw	6	
3	340IA-0,8-5-10	. Шайба Washer	8	
4	3373A-5 Кд	. Гайка Nut	6	
5	24-5603-103	. Трафарет "Нагнетание" Inscription plate PRESSURIZA- TION	I	
6	5H65ГКд ГОСТ 6402-6I	. Шайба пружинная Spring washer	2	
7	3I66A-5-I2 Кд	. Винт Screw	I	
8	24-5603-19	. Штуцер Connection	I	
9	3I62A-5-I2 Кд	. Винт Screw	I	
10	3I66A-3-I2 Кд	. Винт Screw	I	
II	3373A-3 Кд	. Гайка Nut	I	
I2	340IA-0,5-3-6	. Шайба Washer	I	
I3	24-5603-104	. Трафарет "Разгерметизация гидробака" Inscription plate HYDRAULIC RESERVOIR DEPRESSURIZATION	I	

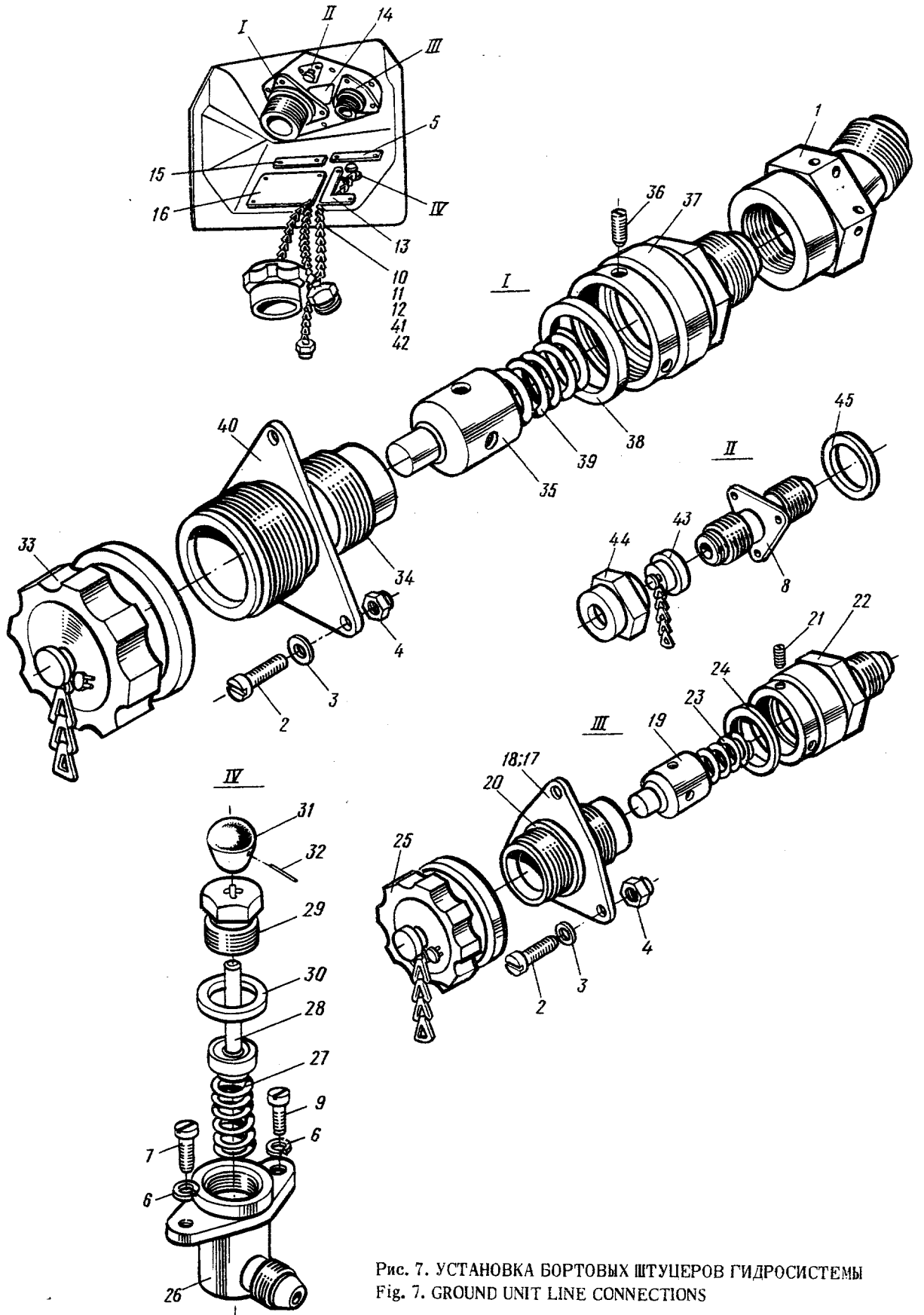

№ рисунка и позиции Figure and Item No.	Обозначение Part number	Наименование Nomenclature	К-во на сборку Units per Assy	Приме- няе- мость Effectivity
		1234567		
7 - I4	24-5603-66	. Трафарет "Наддув гидробака" Inscription plate HYDRAULIC RESERVOIR, DEPRESSURIZATION	I	
I5	24-5603-I02	. Трафарет "Всасывание" Inscription plate SUCTION	I	
I6	26-5603-7	. Трафарет Inscription plate	I	
I7	I923A-I-T	. Клапан бортовой с цепочкой I803C-50-I00 Кд в сборе Ground unit line connection valve with chain I803C-50-I00 Кд assy	I	
I8	I883A-I Кд	.. Корпус Body	I	
I9	I884A-I	. Клапан Valve	I	
20	2263A-I74	.. Кольцо уплотнительное Packing ring	I	
2I	322IA-4-6	.. Винт Screw	3	
22	I924A-I Кд	.. Штуцер Connection	I	
23	2442A-I,5-I3-26-II- -200	.. Пружина Spring	I	
24	2263A-I9	.. Кольцо уплотнительное Packing ring	I	
25	I888A-I-T	.. Заглушка с цепочкой Protective cap with chain	I	
26	24-5603-I0	. Клапан стравливания Pressure relief valve	I	
27	I9I6A-I0-I6	.. Пружина сжатия Compression spring	I	

№ рисунка и позиции Figure and Item No.	Обозначение Part number	Наименование Nomenclature	К-во на сборку Units per Assy	Приме- няе- мость Effectivity
		1234567		
7 - 28	24-5603-97	.. Шток в сборе Rod, assy	I	
29	24-5603-I2	.. Гайка Nut	I	
30	2I86A-I3-2	.. Кольцо уплотнительное Packing ring	I	
3I	24-5603-I3	.. Колпачок Cap	I	
32	24-5603-I0-3	.. Штифт Peg	I	
33	I882A-4-T	.. Клапан бортовой с цепочкой I803C50-I00 Кд Ground unit line connection valve with chain I803C50-100 Кд	I	
34	2263A-32	.. Кольцо уплотнительное Packing ring	I	
35	I884A-4	.. Клапан Valve	I	
36	322IA-4-6	.. Винт Screw	3	
37	I885A-4 Кд	.. Штуцер Connection	I	
38	2263A-28	.. Кольцо уплотнительное Packing ring	I	
39	4233A-2,5-28-45-II- -I80	.. Пружина Spring	I	
40	I883A-4 Кд	.. Корпус Body	I	
4I	24-5603-67	.. Петля Eye	3	
42	I367C50-3-4-4 Кд	.. Втулка Bush	I	

№ рисунка и позиции Figure and Item No.	Обозначение Part number	Наименование Nomenclature	К-во на сборку Units per Assy	Приме- няе- мость Effectivity
		1234567		
7 - 43	I900A-6	.. Заглушка с цепочкой I803C50-I40 Кд Protective cap with chain I803C50-140 Кд	I	
44	2704A-4	... Гайка Nut	I	
45	562M56-7	.. Кольцо Ring	I	



Рис. 8. УСТАНОВКА ГИДРОАККУМУЛЯТОРА И БАЛЛОНА В ГОНДОЛЕ ЛЕВОГО ДВИГАТЕЛЯ  
Fig. 8. HYDRAULIC ACCUMULATOR AND PRESSURE BOTTLE IN LEFT-HAND ENGINE NACELLE



№ рисунка и позиции Figure and Item No.	Обозначение Part number	Наименование Nomenclature	К-во на сборку Units per Assy	Приме- няе- мость Effectivity
		1234567		
	26-5603-83	УСТАНОВКА ГИДРОАККУМУЛЯТОРА И БАЛЛОНА В ГОНДОЛЕ ЛЕВОГО ДВИ- ГАТЕЛЯ (см. 7.3, рис.1, поз.6) HYDRAULIC ACCUMULATOR AND PRES- SURE BOTTLE IN LEFT-HAND ENGINE NACELLE (See 7.3, Fig.1, Item No.6)		
8 - I	24-5603-II8	. Трафарет Inscription plate	I	
2	26-5603-20-I4-8	. Трубопровод линии заправки гидроаккумулятора Hydraulic accumulator charg- ing pipeline	I	
3	26-5603-20-I-I49	. Трубопровод линии давления Pressure pipeline	I	
4	24-5603-336	. Хомут в сборе Clamp, assy	I	
5	3373A-6 Кд	.. Гайка Nut	I	
6	3402A-I-6-I2 Кд	.. Шайба Washer	I	
7	2408A57-7-25 Кд	.. Втулка распорная Spacer	2	
8	3I66A-6-60 Кд	.. Винт Screw	I	
9	26-5603-20-I-I50	. Трубопровод линии давления Pressure pipeline	I	
I0	26-5603-83-9	. Профиль Section	I	
II	67I700/Б	. Обратный клапан Non-return valve	2	
I2	26-5603-20-I-I5I	. Трубопровод линии давления Pressure pipeline	I	

№ рисунка и позиции Figure and Item No.	Обозначение Part number	Наименование Nomenclature	К-во на сборку Units per Assy	Приме- няе- мость Effectivity
		1234567		
8 - I3	24-5639-0	. Баллон (см. 7.3, рис.10) Pressure bottle (See 7.3, Fig.10)	I	
I4	26-5603-20-I4-I0	. Трубопровод линии заправки гидроаккумулятора Hydraulic accumulator charg- ing pipeline	I	
I5	I072A-55-I0	. Тройник фланцевый Flange elbow	I	
I6	I047A55-I8xI,5	. Контргайка Locking nut	I	
I7	I009A55-4	. Проходник прямой Straight connection	I	
I8	I047A55-I2xI	. Контргайка Locking nut	I	
I9	I052A55-4	. Шайба прижимная Thrust washer	I	
20	26-5603-20-I-I52	. Трубопровод линии давления Pressure pipeline	I	
2I	26-5603-20-0-I54	. Трубопровод линии слива Return pipeline	I	
22	3003A-6-66 Кд	. Болт Bolt	2	
23	340IA-0,5-6-I2	. Шайба Washer	2	
24	24-5603-93	. Кронштейн Bracket	I	
25	24-5603-350	. Кран электромагнитный с арма- турой в сборе Solenoid-operated valve with fittings, assy	I	
26	24-5603-73	.. Штуцер Connection	I	

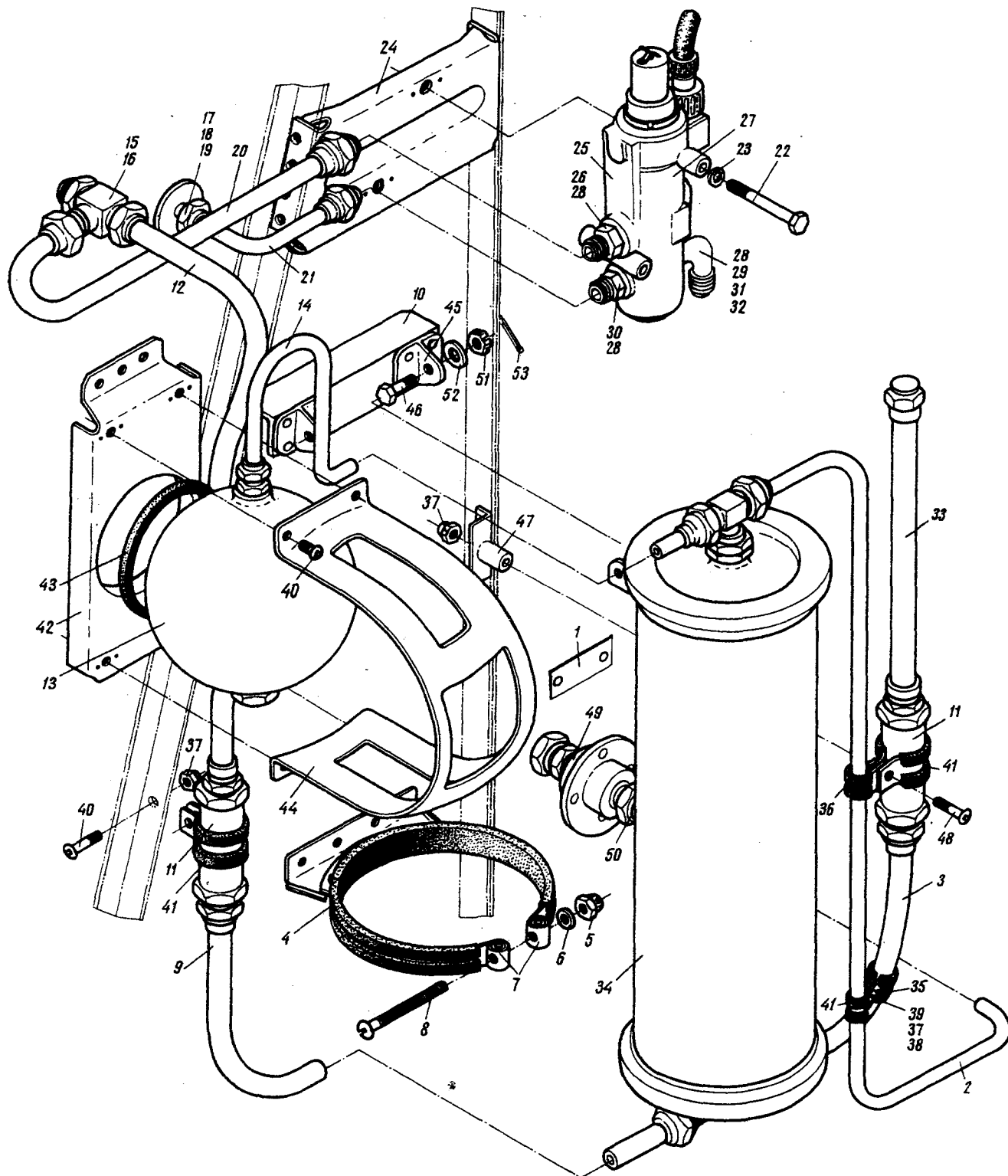
№ рисунка и позиции Figure and Item No.	Обозначение Part number	Наименование Nomenclature  1234567	К-во на сборку Units per Assy	Приме- няе- мость Effectivity
8 - 27	ГА-140	.. Кран электромагнитный Solenoid-operated valve	1	
28	2I86A-226-2	.. Кольцо уплотнительное Packing ring	3	
29	24-5603-89	.. Угольник Elbow	1	
30	24-5603-75	.. Штуцер Connection	1	
31	2I98A-6	.. Шайба фторопластовая Fluoroplastic valve	1	
32	2I95A-16	.. Гайка Nut	1	
33	26-5603-20-I-I48	. Трубопровод линии давления Pressure pipeline	1	
34	24-5637-0	. Гидроаккумулятор (см. 7.3, рис.9) Hydraulic accumulator (See 7.3, Fig.9)	1	
35	I669C50-I2-H	. Хомут Clamp	1	
36	I669C50-6-H	. Хомут Clamp	1	
37	3373A-5 Кд	. Гайка Nut	3	
38	340IA-0,8-5-10	. Шайба Washer	3	
39	3I66A-5-I2 Кд	. Винт Screw	5	
40	3I66A-5-I6 Кд	. Винт Screw	1	
41	I669C50-22-H	. Хомут Clamp	2	



№ рисунка и позиции Figure and Item No.	Обозначение Part number	Наименование Nomenclature	К-во на сборку Units per Assy	Приме- няе- мость Effectivity
		1234567		
8 - 42	24-5603-142	. Кронштейн Bracket	I	
43	24-5603-86	. Гнездо Seat	I	
44	24-5603-143	. Хомут Clamp	I	
45	24-5603-327	. Кронштейн Bracket	2	
46	3003A-5-16 Кд	. Болт Bolt	2	
47	717АН5-12-5	. Втулка распорная Spacer	I	
48	3166A-5-24 Кд	. Винт Screw	I	
49	24-5603-78	. Штуцер Connection	I	
50	800600/A	. Клапан зарядный Charging valve	I	
51	3327A-5 Кд	. Гайка Nut	2	
52	3401A-1,5-5-10	. Шайба Washer	2	
53	I,5xI5-002 ГОСТ 397-66	. Шплинт Cotter pin	2	



Рис. 9. ГИДРОАККУМУЛЯТОР  
Fig. 9. HYDRAULIC ACCUMULATOR



№ рисунка и позиции Figure and Item No.	Обозначение Part number	Наименование Nomenclature	К-во на сборку Units per Assy	Приме- няе- мость Effectivity
		1234567		
	24-5637-0	ГИДРОАККУМУЛЯТОР (см. 7.3, рис.8, поз.34) HYDRAULIC ACCUMULATOR (See 7.3, Fig.8, Item No.34)	I	
9 - I	24-5636-II	. Крышка Cover	I	
2	24-5636-8	. Гайка Nut	I	
3	24-5617-8	. КОЛЬЦО УПЛОТНИТЕЛЬНОЕ Packing ring	4	
4	97IA50-3-4 Кд	. Винт Screw	2	
5	24-5636-5	. Шайба фторопластовая Fluoroplastic washer	4	
6	24-5617-7	. КОЛЬЦО УПЛОТНИТЕЛЬНОЕ Packing ring	2	
7	24-5636-I	. Поршень в сборе Piston, assy	I	
8	24-5636-2	.. Поршень Piston	I	
9	2I86A-93-2	.. КОЛЬЦО УПЛОТНИТЕЛЬНОЕ Packing ring	I	
10	24-5636-4	.. Гайка Nut	I	
11	24-5636-3	.. Колпак в сборе Cap, assy	I	
12	24-5617-I	. Цилиндр Cylinder	I	
13	24-5637-5	. Гайка Nut	I	
14	24-5637-4	. Крышка Cover	I	

№ рисунка и позиции Figure and Item No.	Обозначение Part number	Наименование Nomenclature	К-во на сборку Units per Assy	Приме- няе- мость Effectivity
		1234567		
9 - I5	24-5637-2	. Тройник T-piece	I	
I6	2I95A-I6xI,5	. Гайка Nut	I	
I7	2I86A-I8-2	. Кольцо уплотнительное Packing ring	I	
I8	2I98A-8	. Шайба Washer	I	
I9	2I95A-22	. Гайка Nut	I	
20	24-56I8-6	. Тройник T-piece	I	

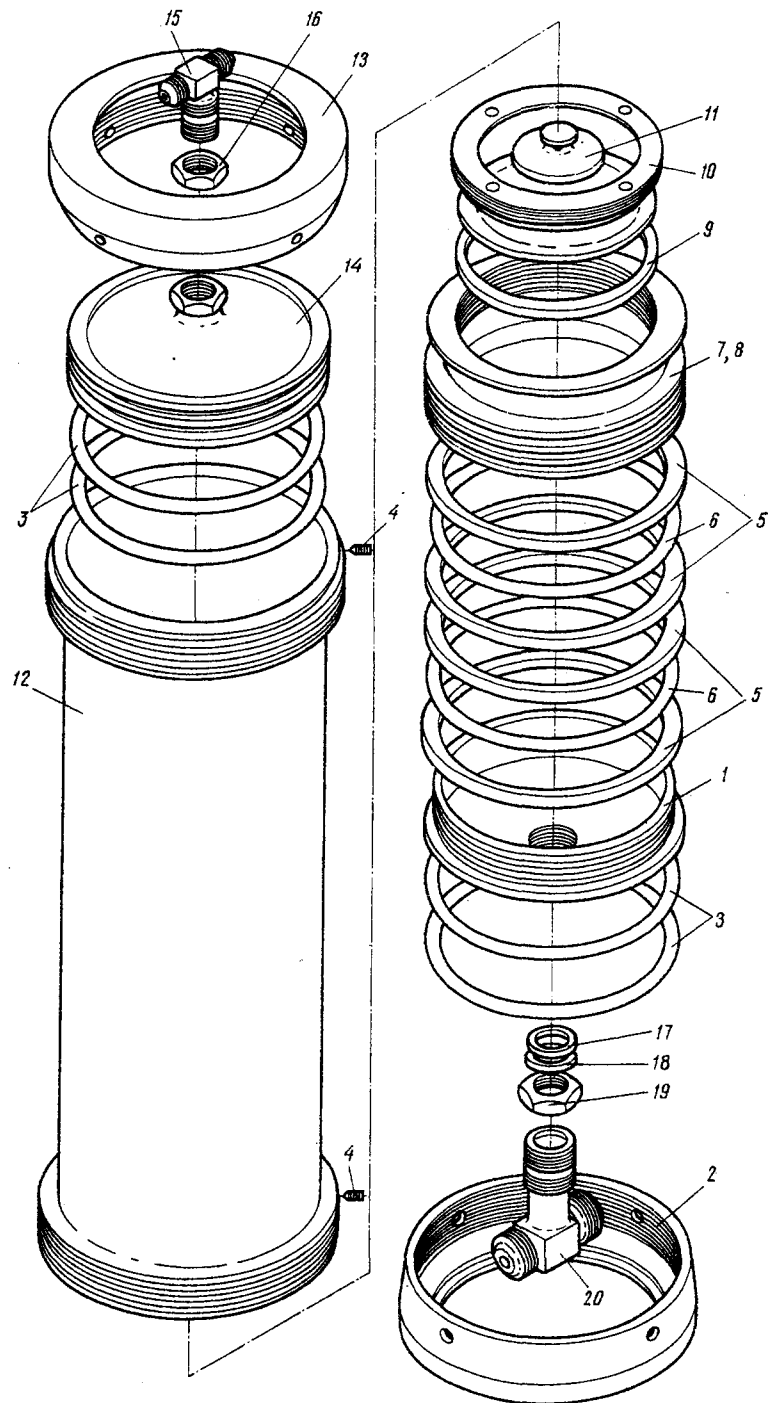

Рис. 10. БАЛЛОН  
Fig. 10. PRESSURE BOTTLE



№ рисунка и позиции Figure and Item No.	Обозначение Part number	Наименование Nomenclature	К-во на сборку Units per Assy	Приме- няе- мость Effectivity
		1234567		
	24-5639-0	БАЛЛОН (см. 7.3, рис.8, поз.13) PRESSURE BOTTLE (See 7.3, Fig.8, Item No.13)	I	
10 - I	24-5639-3	. Заглушка Plug	I	
2	34M5I-I6-I2,2-2	. Прокладка Gasket	2	
3	24-5639-8	. Втулка Bush	2	
4	24-5639-0-3	. Полусфера Bottle half	2	
5	24-5639-6	. Проходник Connection	I	



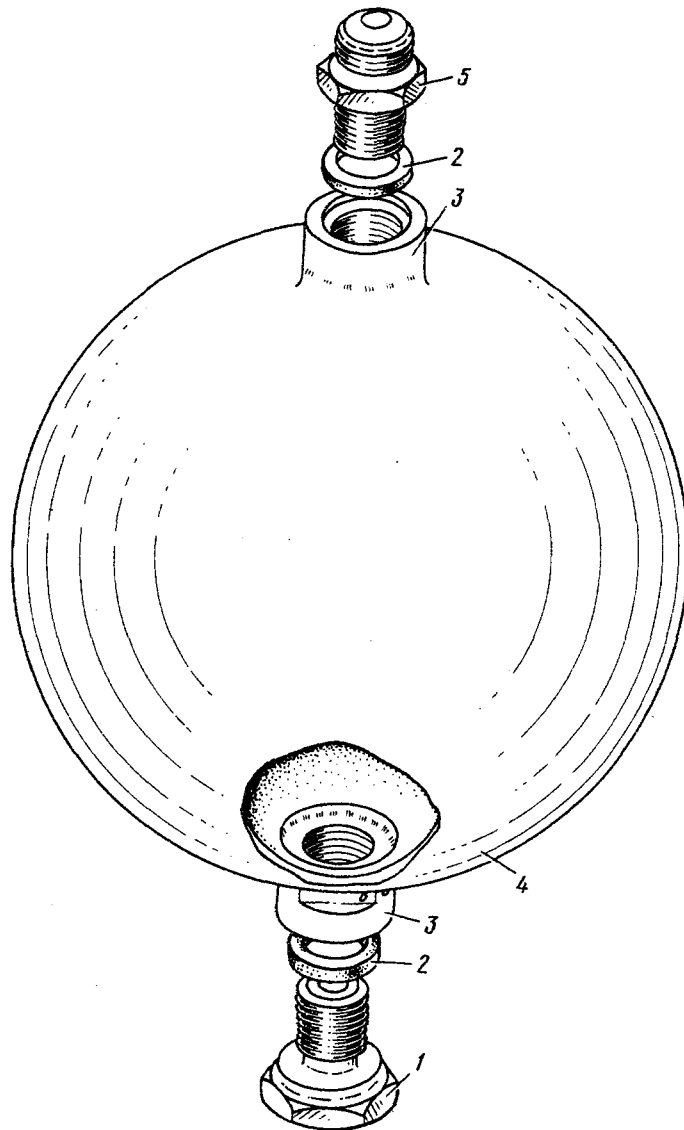



Рис. 11. УСТАНОВКА ПАНЕЛИ АГРЕГАТОВ НАДУВА И ФИЛЬТРА-ОСУШИТЕЛЯ  
(на 2 листах. Лист 1)

Fig. 11. PANEL WITH PRESSURIZATION SYSTEM UNITS AND FILTER-DEHYDRATOR  
(Sheet 1 of 2)

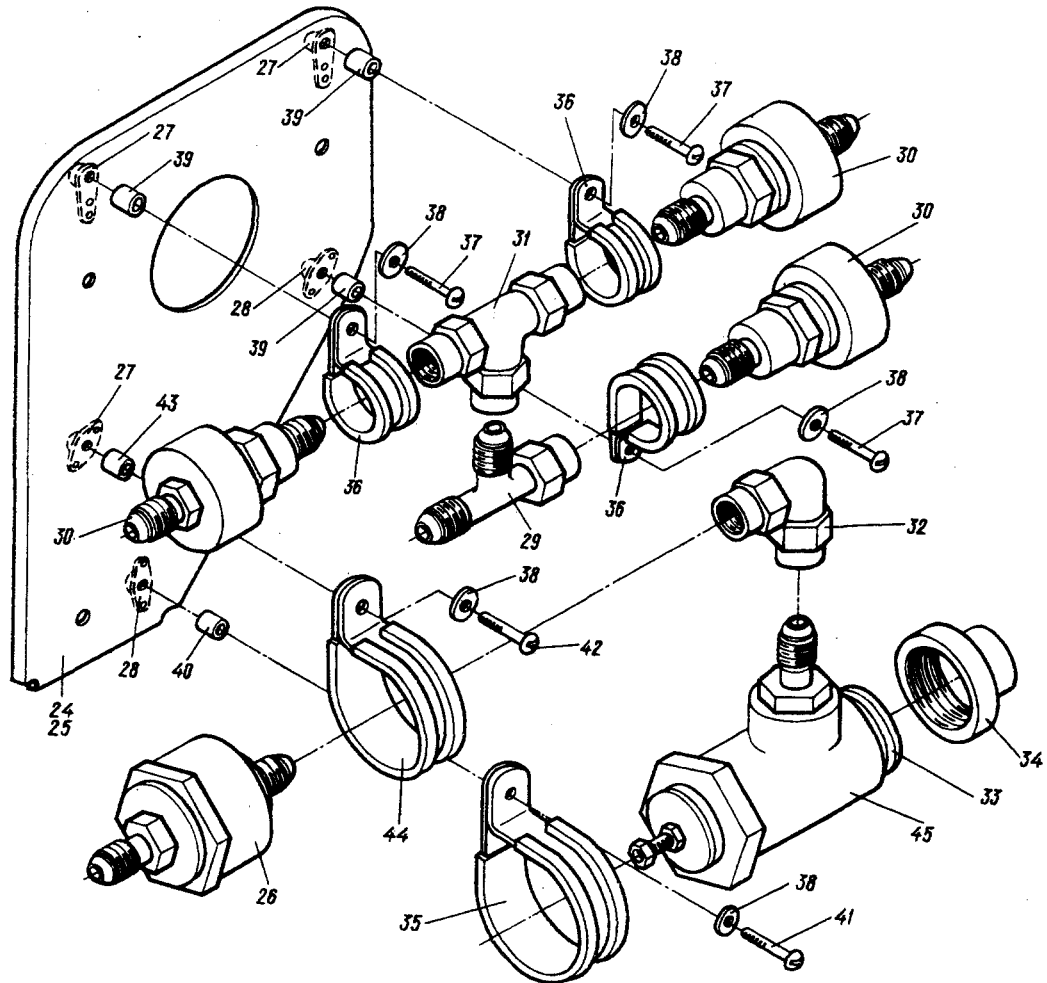

Рис. 11. УСТАНОВКА ПАНЕЛИ АГРЕГАТОВ НАДДУВА И ФИЛЬТРА-ОСУШИТЕЛЯ  
(на 2 листах. Лист 2)

Fig. 11. PANEL WITH PRESSURIZATION SYSTEM UNITS AND FILTER-DEHYDRATOR  
(Sheet 2 of 2)

№ рисунка и позиции Figure and Item No.	Обозначение Part number	Наименование Nomenclature	К-во на сборку Units per Assy	Приме- няе- мость Effectivity
		1234567		
	26-5603-182	УСТАНОВКА ПАНЕЛИ АГРЕГАТОВ НАДУВА И ФИЛЬТРА-ОСУШИТЕЛЯ (см. 7.3, рис.2, поз.66) PANEL WITH PRESSURIZATION SYSTEM UNITS AND FILTER-DEHYD- RATOR (See 7.3, Fig.2, Item No.66)	I	
II - I	24-5603-290	. Фильтр-осушитель (см. 7.3, рис.5) Filter-dehydrator (See 7.3, Fig.5)	I	
2	26-5603-182-13	. Уголок Angle piece	I	
3	26-5603-182-II	. Обкладка Lining	2	
4	26-5603-182-7	. Профиль Section	2	
5	24-5603-II7	. Вкладыш Insert	I	
6	24-5603-3I2	. Хомут в сборе Clamp, assy	I	
7	24-5603-3II	.. Лента Strip	I	
8	I4I4C49-5 Кд	.. Гайка-барашек Winged-nut	I	
9	7I7AH5-I2-I0	.. Втулка распорная Spacer	I	
10	I6I7A-I Кд	.. Шайба Washer	I	
11	474IA-I	.. Муфта Coupling	I	
12	I6I6A-I	.. Болт откидной Swing bolt	I	

№ рисунка и позиции Figure and Item No.	Обозначение Part number	Наименование Nomenclature	К-во на сборку Units per Assy	Приме- няе- мость Effectivity
		1234567		
II - I3	24-5603-310	.. Лента Strip	I	
I4	24-5603-34I	.. Кронштейн в сборе Bracket, assy	I	
I5	3382A-5 Кд	.. Гайка самоконтрящаяся одно- ушковая Self-locking nut, single- lug	2	
I6	2408A57-5-33,5	. Втулка распорная Spacer	I	
I7	3401A-0,5-5-10	. Шайба Washer	5	
I8	3003A-5-50 Кд	. Болт Bolt	I	
I9	3003A-5-56 Кд	. Болт Bolt	I	
20	2408A57-5-27	. Втулка распорная Spacer	I	
2I	3I66A-4-24 Кд	. Винт Screw	2	
22	3401A-0,5-4-10	. Шайба Washer	2	
23	3373A-4 Кд	. Гайка Nut	2	
24	26-5603-9	. Панель агрегатов наддува в сборе Panel with pressurization system units, assy	I	
25	26-5603-96	.. Панель в сборе Panel, assy	I	
26	723900-4AT	.. Фильтр Filter	I	

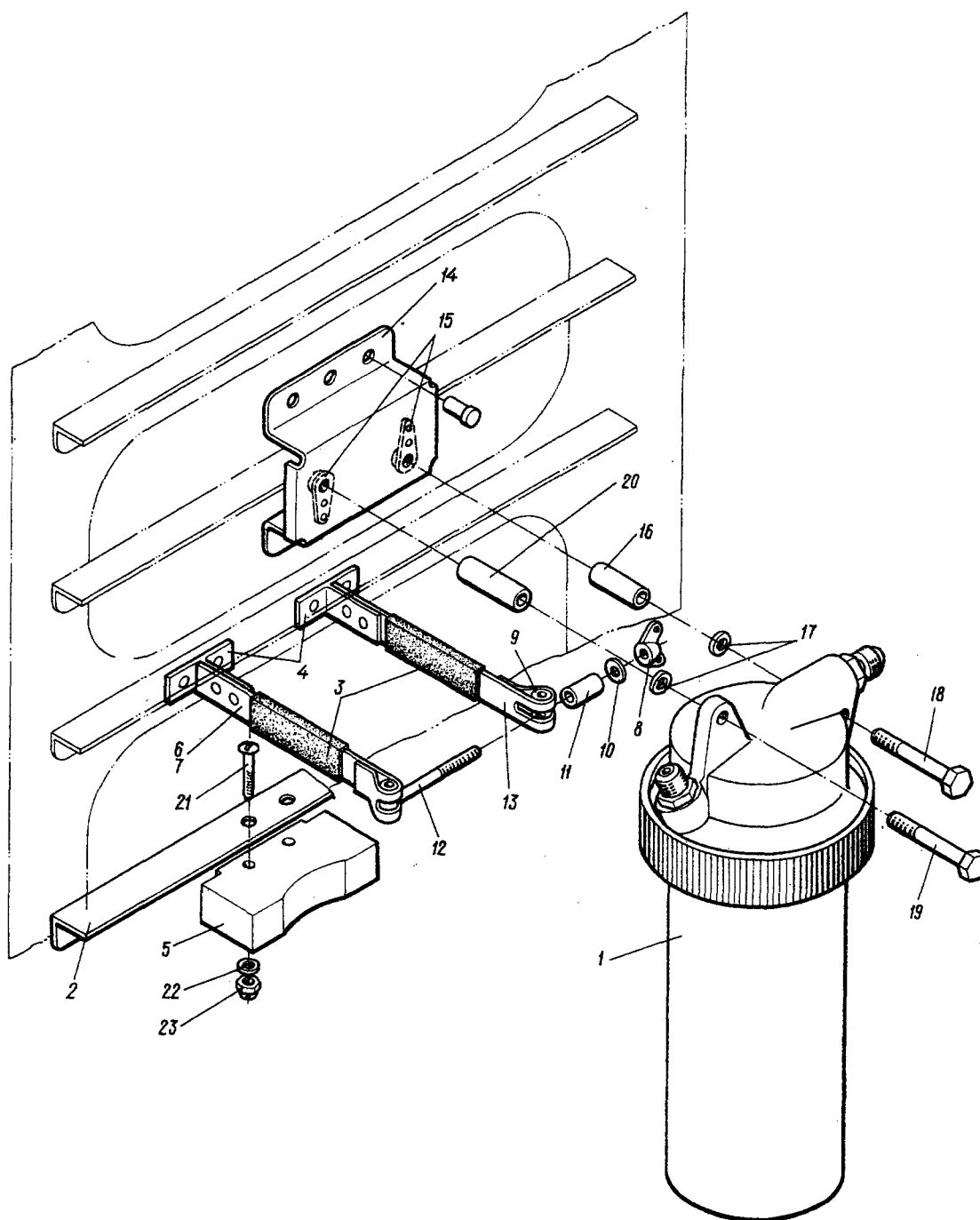
№ рисунка и позиции Figure and Item No.	Обозначение Part number	Наименование Nomenclature	К-во на сборку Units per Assy	Приме- няе- мость Effectivity
		1234567		
II - 27	3384A-4 Кд	... Гайка Nut	2	
28	3381A-4 Кд	... Гайка Nut	3	
29	24-5603-307	.. Тройник в сборе T-piece, assy	I	
30	998A-4	.. Обратный клапан Non-return valve	3	
31	24-5603-I6	.. Тройник в сборе T-piece, assy	I	
32	24-5603-65	.. Угольник в сборе Elbow, assy	I	
33	2I86A-20-2	.. Кольцо уплотнительное Packing ring	I	
34	24-5603-I5	.. Переходник Adapter	I	
35	I669C50-55-H	.. Хомут Clamp	I	
36	I669C50-24-H	.. Хомут Clamp	3	
37	3I66A-4-I6 Кд	.. Винт Screw	3	
38	340IA-0,5-4-8	.. Шайба Washer	5	
39	7I7AH-4-I0-4	.. Втулка распорная Spacer	3	
40	7I7AH-4-I0-2	.. Втулка распорная Spacer	I	
4I	3I66A-4-I4 Кд	.. Винт Screw	I	
42	3I66A-4-22 Кд	.. Винт Screw	I	

№ рисунка и позиции Figure and Item No.	Обозначение Part number	Наименование Nomenclature	К-во на сборку Units per Assy	Приме- няе- мость Effectivity
		1234567		
II - 43	7I7AH4-IO-IO	.. Втулка распорная Spacer	I	
44	I669C50-32-H	.. Хомут Clamp	I	
45	H58IO-700M	.. Редуктор Pressure relief valve	I	



Рис. 1. ГИДРАВЛИЧЕСКАЯ СИСТЕМА В ГРУЗОВОЙ КАБИНЕ (на 2 листах. Лист 1)  
Fig. 1. HYDRAULIC SYSTEM COMPONENTS IN CARGO CABIN (Sheet 1 of 2)





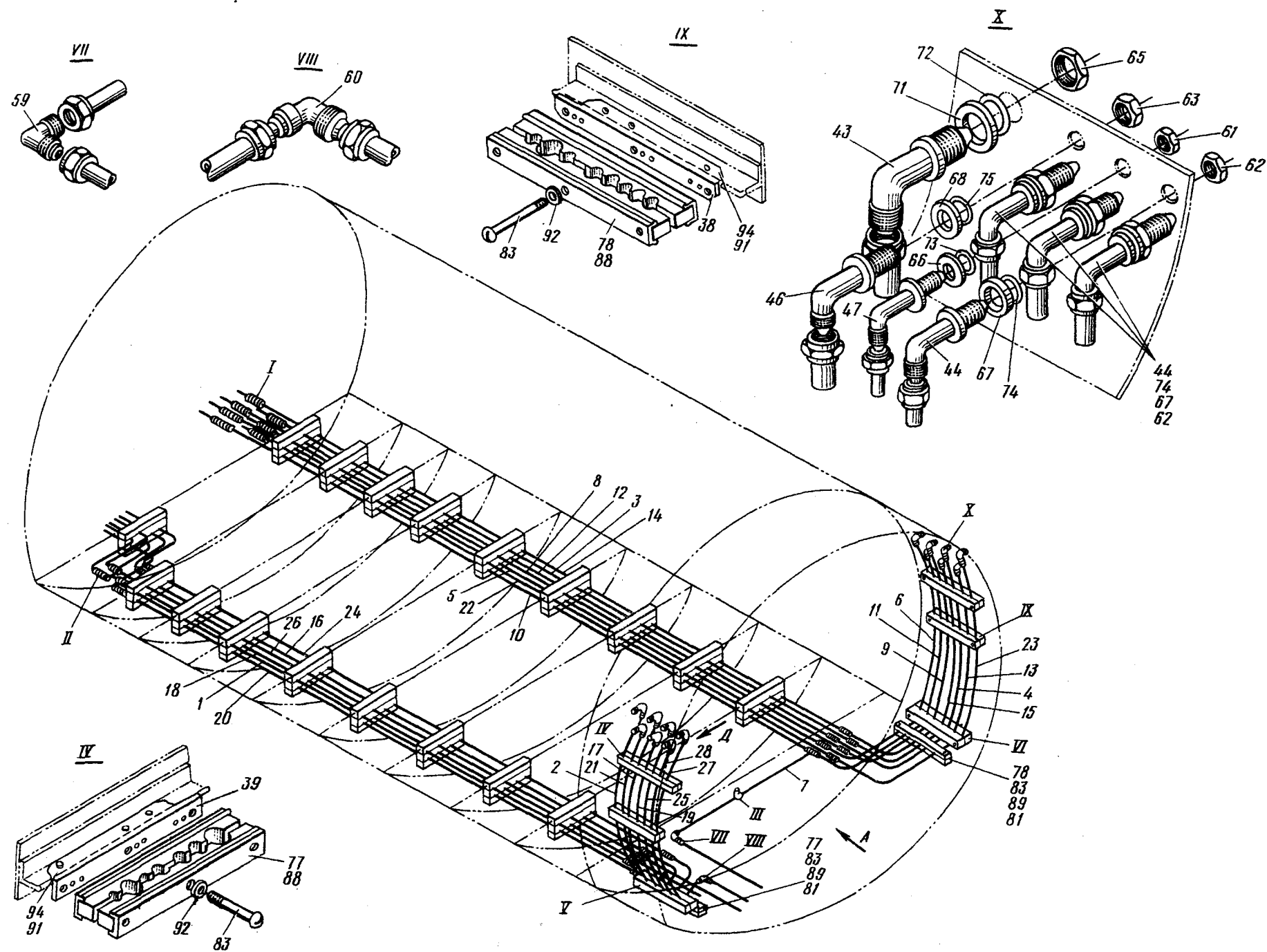

Рис. 1. ГИДРАВЛИЧЕСКАЯ СИСТЕМА В ГРУЗОВОЙ КАБИНЕ (на 2 листах. Лист 2)  
Fig. 1. HYDRAULIC SYSTEM COMPONENTS IN CARGO CABIN (Sheet 2 of 2)



№ рисунка и позиции Figure and Item No.	Обозначение Part number	Наименование Nomenclature  1234567	К-во на сборку Units per Assy	Приме- няе- мость Effectivity
	26-5604-0	<p><u>4. ГИДРАВЛИЧЕСКАЯ СИСТЕМА В ГРУЗОВОЙ КАБИНЕ</u> <u>HYDRAULIC SYSTEM COMPONENTS IN CARGO CABIN</u></p> <p>ГИДРАВЛИЧЕСКАЯ СИСТЕМА В ГРУЗОВОЙ КАБИНЕ, ШПАНГОУТЫ II-20 HYDRAULIC SYSTEM COMPONENTS IN CARGO CABIN, FRAMES Nos 11 THROUGH 20</p>		
I - I	26-5604-3-0-IO	• Трубопровод линии слива Return pipeline	I	
2	26-5604-3-0-II	• Трубопровод линии слива Return pipeline	I	
3	26-5604-3-I-32	• Трубопровод линии давления Pressure pipeline	I	
4	26-5604-3-I-33	• Трубопровод линии давления Pressure pipeline	I	
5	26-5604-3-I-30	• Трубопровод линии давления Pressure pipeline	I	
6	26-5604-3-I-I37	• Трубопровод линии давления Pressure pipeline	I	
7	26-5604-3-I-259	• Трубопровод линии давления Pressure pipeline	I	
8	26-5604-3-2-I	• Трубопровод линии выпуска шасси L.G. extension pipeline	I	
9	26-5604-3-2-2	• Трубопровод линии выпуска шасси L.G. extension pipeline	I	
IO	26-5604-3-3-I	• Трубопровод линии уборки шасси L.G. retraction pipeline	I	
II	26-5604-3-3-38	• Трубопровод линии уборки шасси L.G. retraction pipeline	I	

№ рисунка и позиции Figure and Item No.	Обозначение Part number	Наименование Nomenclature	К-во на сборку Units per Assy	Приме- няе- мость Effectivity
		1234567		
I - I2	26-5604-3-6-1	• Трубопровод линии торможения Braking pipeline	I	
I3	26-5604-3-6-2	• Трубопровод линии торможения Braking pipeline	I	
I4	26-5604-3-6-3	• Трубопровод линии торможения Braking pipeline	I	
I5	26-5604-3-6-4	• Трубопровод линии торможения Braking pipeline	I	
I6	26-5604-3-23-1	• Трубопровод линии аварийного торможения Emergency braking pipeline	I	
I7	26-5604-3-23-2	• Трубопровод линии аварийного торможения Emergency braking pipeline	I	
I8	26-5604-3-23-3	• Трубопровод линии аварийного торможения Emergency braking pipeline	I	
I9	26-5604-3-23-4	• Трубопровод линии аварийного торможения Emergency braking pipeline	I	
20	26-5604-3-25-5	• Трубопровод линии аварийного давления Emergency pressure pipeline	I	
21	26-5604-3-25-6	• Трубопровод линии аварийного давления Emergency pressure pipeline	I	
22	26-5604-3-25-2I	• Трубопровод линии аварийного давления Emergency pressure pipeline	I	
23	26-5604-3-25-22	• Трубопровод линии аварийного давления Emergency pressure pipeline	I	
24	26-5604-3-27-1	• Трубопровод линии флюгирова- ния Feathering pipeline	I	

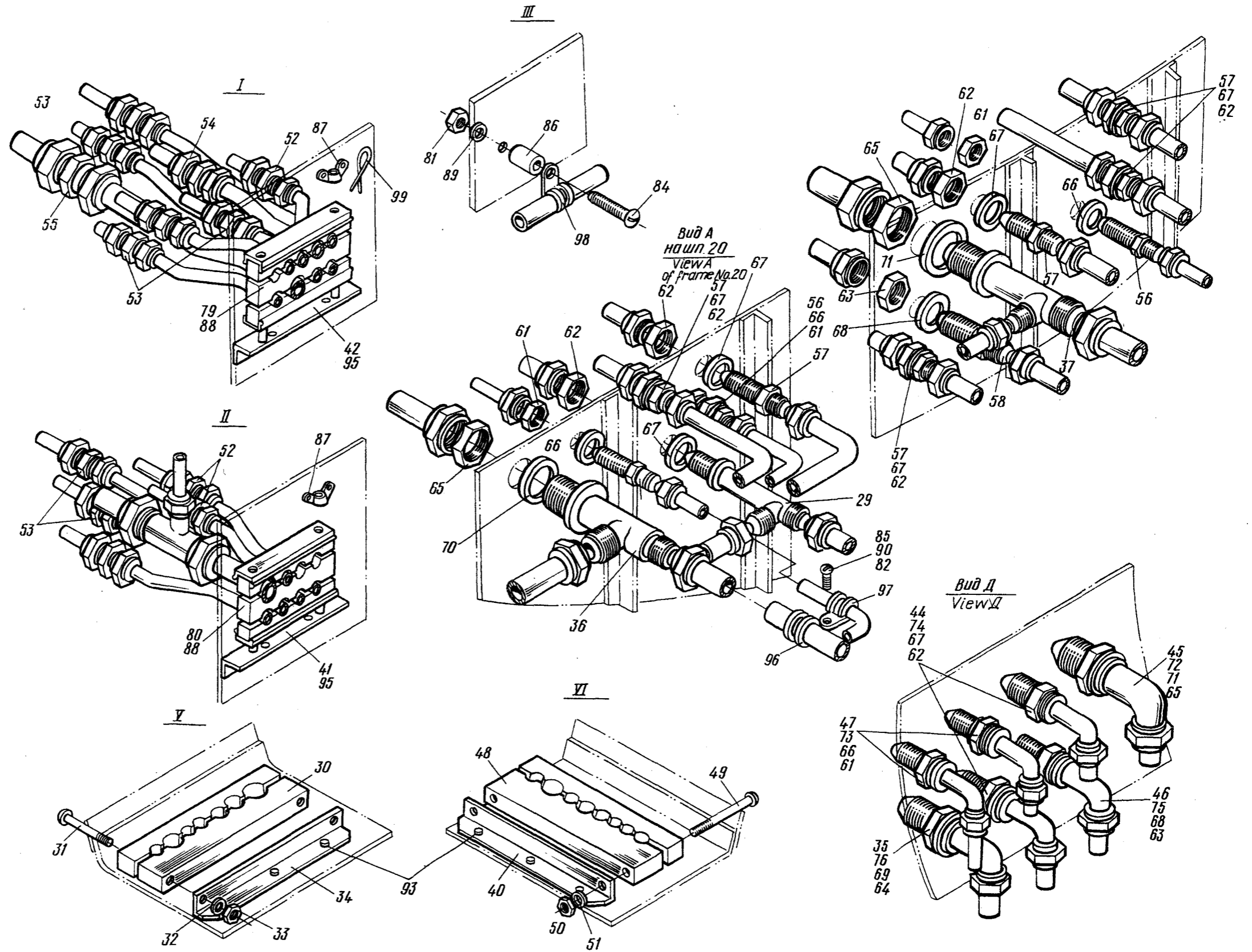
№ рисунка и позиции Figure and Item No.	Обозначение Part number	Наименование Nomenclature 1234567	К-во на сборку Units per Assy	Приме- няе- мость Effectivity
I - 25	26-5604-3-27-2	. Трубопровод линии флюгирования Feathering pipeline	I	
26	26-5604-3-27-3	. Трубопровод линии флюгирования Feathering pipeline	I	
27	26-5604-3-27-4	. Трубопровод линии флюгирования Feathering pipeline	I	
28	26-5604-3-33-2	. Трубопровод линии всасывания ручного насоса Manually-operated pump suc- tion pipeline	I	
29	26-5604-5	. Тройник T-piece	I	
30	26-5604-7	. Колодка Block	I	
31	3051A-4-50 Кд	.. Болт Bolt	2	
32	3402A-0,5-4-8	.. Шайба Washer	2	
33	3373A-4 Кд	.. Гайка Nut	2	
34	26-5604-8	. Кронштейн Bracket	I	
35	26-5604-II	. Угольник Elbow	I	
36	26-5604-I2	. Тройник T-piece	I	
37	26-5604-I3	. Тройник T-piece	I	
38	26-5604-I4	. Кронштейн Bracket	2	

№ рисунка и позиции Figure and Item No.	Обозначение Part number	Наименование Nomenclature	К-во на сборку Units per Assy	Приме- ние- мость Effectivity
		1234567		
I - 39	26-5604-15	. Кронштейн Bracket	2	
40	24-5604-7	. Кронштейн Bracket	1	
41	24-5604-18	. Кронштейн Bracket	9	
42	24-5604-30	. Кронштейн Bracket	9	
43	24-5604-54	. УГОЛЬНИК Elbow	1	
44	24-5604-55	. УГОЛЬНИК Elbow	6	
45	24-5604-56	. УГОЛЬНИК Elbow	1	
46	24-5604-57	. УГОЛЬНИК Elbow	2	
47	24-5604-58	. УГОЛЬНИК Elbow	3	
48	24-5604-61	. Колодка Block	1	
49	3051A-4-50 Кд	.. Болт Bolt	2	
50	3373A-4 Кд	.. Гайка Nut	2	
51	3402A-0,5-4-8 Кд	.. Шайба Washer	2	
52	I004A55-4	. Проходник Connection	3	
53	I004A55-6	. Проходник Connection	6	
54	I004A55-8	. Проходник Connection	1	

№ рисунка и позиции Figure and Item No.	Обозначение Part number	Наименование Nomenclature	К-во на сборку Units per Assy	Приме- няе- мость Effectivity
		1234567		
I - 55	I004A55-13	• Проходник Connection	I	
56	I009A55-4	• Проходник Connection	3	
57	I009A55-6	• Проходник Connection	6	
58	I009A55-8	• Проходник Connection	I	
59	I015A55-6	• Угольник Elbow	I	
60	I015A55-10	• Угольник Elbow	I	
61	I047A55-12xI	• Контргайка Locking nut	6	
62	I047A55-14xI	• Контргайка Locking nut	13	
63	I047A55-16xI	• Контргайка Locking nut	3	
64	I047A55-18xI,5	• Контргайка Locking nut	I	
65	I047A55-22xI,5	• Контргайка Locking nut	4	
66	I052A55-4	• Шайба Washer	6	
67	I052A55-6	• Шайба Washer	13	
68	I052A55-8	• Шайба Washer	3	
69	I052A55-10	• Шайба Washer	I	
70	I052A55-12	• Шайба Washer	I	



№ рисунка и позиции Figure and Item No.	Обозначение Part number	Наименование Nomenclature	К-во на сборку Units per Assy	Приме- няе- мость Effectivity
		1234567		
I - 71	I052A55-I3	• Шайба Washer	3	
72	2I86A-I66-2	• Кольцо уплотнительное Packing ring	2	
73	2I86A-277-2	• Кольцо уплотнительное Packing ring	3	
74	2I86A-280-2	• Кольцо уплотнительное Packing ring	6	
75	2I86A-283-2	• Кольцо уплотнительное Packing ring	2	
76	2I86A-286-2	• Кольцо уплотнительное Packing ring	I	
77	442АНII <sup>I25</sup> <del>6</del> -I2-6- 3I -8x8-I0-I4	• Колодка Block	3	
78	442АНII <sup>I36</sup> <del>6</del> -I5- 32 -8xI0-8-6-8 <sub>2</sub>	• Колодка Block	3	
79	442АНIУ82 <sup>6-I0-8-6<sub>2</sub></sup> <del>2</del> <sub>49</sub> 8 <sub>2</sub> -I5-8	• Колодка Block	9	
80	442АНIУ77 <sup>I4-6-8<sub>2</sub></sup> <del>2</del> <sub>46</sub> 8 <sub>3</sub> -6	• Колодка Block	9	
81	3373A-4 Кд	• Гайка Nut	8	
82	3373A-5 Кд	• Гайка Nut	I	
83	305IA-4-42 Кд	• Болт Bolt	I8	
84	3I66A-4-30 Кд	• Винт Screw	I	
85	3I66A-5-I4 Кд	• Винт Screw	I	

№ рисунка и позиции Figure and Item No.	Обозначение Part number	Наименование Nomenclature	К-во на сборку Units per Assy	Приме- няе- мость Effectivity
		1234567		
I - 86	7Г7АН-4-10-18	• Втулка Bush	I	
87	I4I4C49-4 Кд	• Гайка-барашек Winged-nut	36	
88	6057C56-4,2	• Шайба Washer	6I	
89	340IA-0,5-4-8	• Шайба Washer	8	
90	340IA-0,8-5-10	• Шайба Washer	I	
9I	340IA-2-4-8	• Шайба Washer	20	
92	3402A-0,5-4-8	• Шайба Washer	I2	
93	3503A-3,5-9	• Заклепка Rivet	6	
94	350IA-3,5-II	• Заклепка Rivet	4	
95	3503A-3-7	• Заклепка Rivet	36	
96	I666C50-I4-H	• Хомут Clamp	I	
97	I666C50-6-H	• Хомут Clamp	I	
98	I669C50-8-H	• Хомут Clamp	I	
99	КС-0,8-Кд ГОСТ 792-67	• Проволока Locking wire	III AR	





Рис. 1. ГИДРАВЛИЧЕСКАЯ СИСТЕМА В ЦЕНТРОПЛАНЕ (на 5 листах. Лист 1)  
Fig. 1. HYDRAULIC SYSTEM COMPONENTS IN WING CENTER SECTION (Sheet 1 of 5)



Рис. 1. ГИДРАВЛИЧЕСКАЯ СИСТЕМА В ЦЕНТРОПЛАНЕ (на 5 листах. Лист 2)  
Fig. 1. HYDRAULIC SYSTEM COMPONENTS IN WING CENTER SECTION (Sheet 2 of 5)

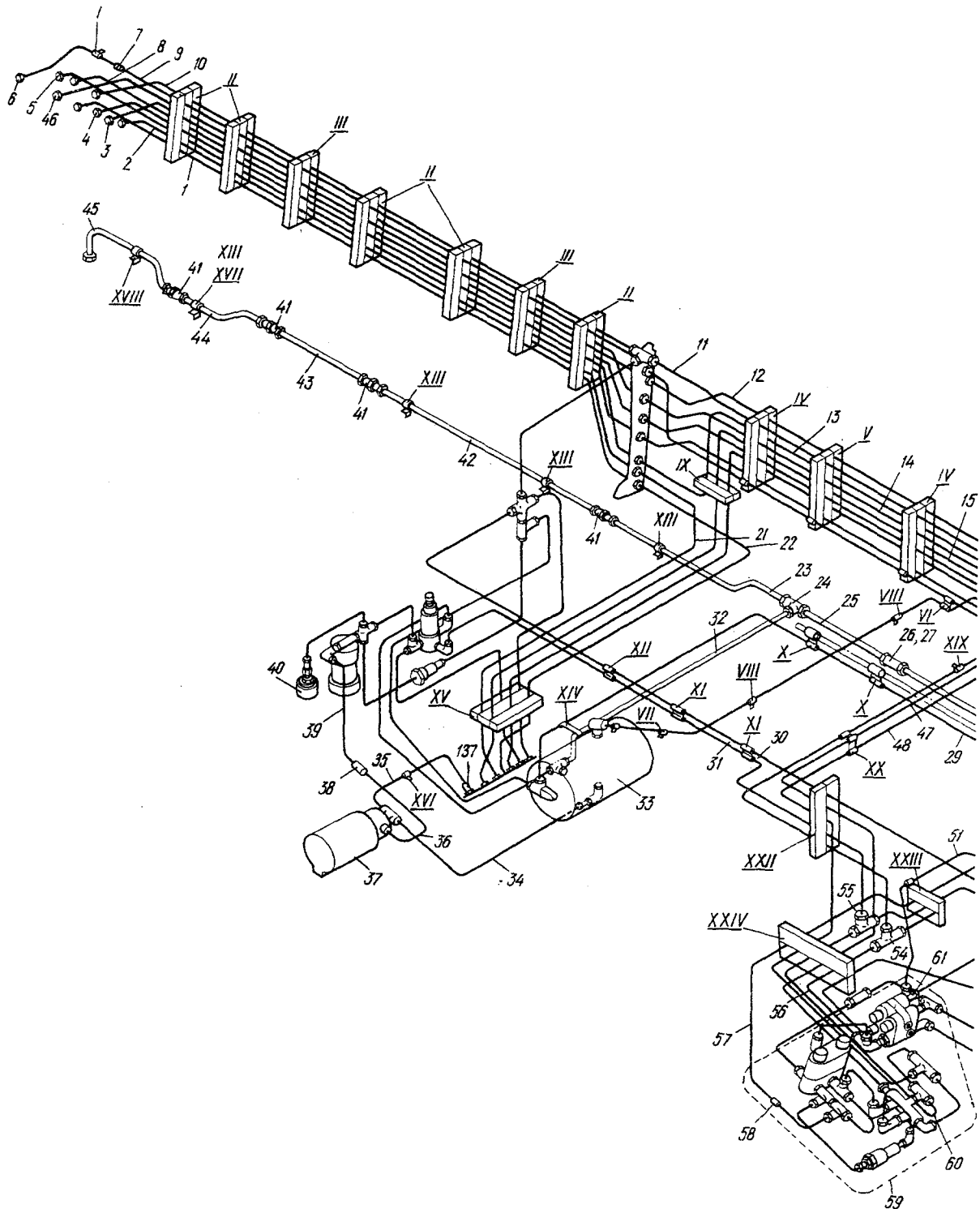

Рис. 1. ГИДРАВЛИЧЕСКАЯ СИСТЕМА В ЦЕНТРОПЛАНЕ (на 5 листах. Лист 3)  
Fig. 1. HYDRAULIC SYSTEM COMPONENTS IN WING CENTER SECTION (Sheet 3 of 5)

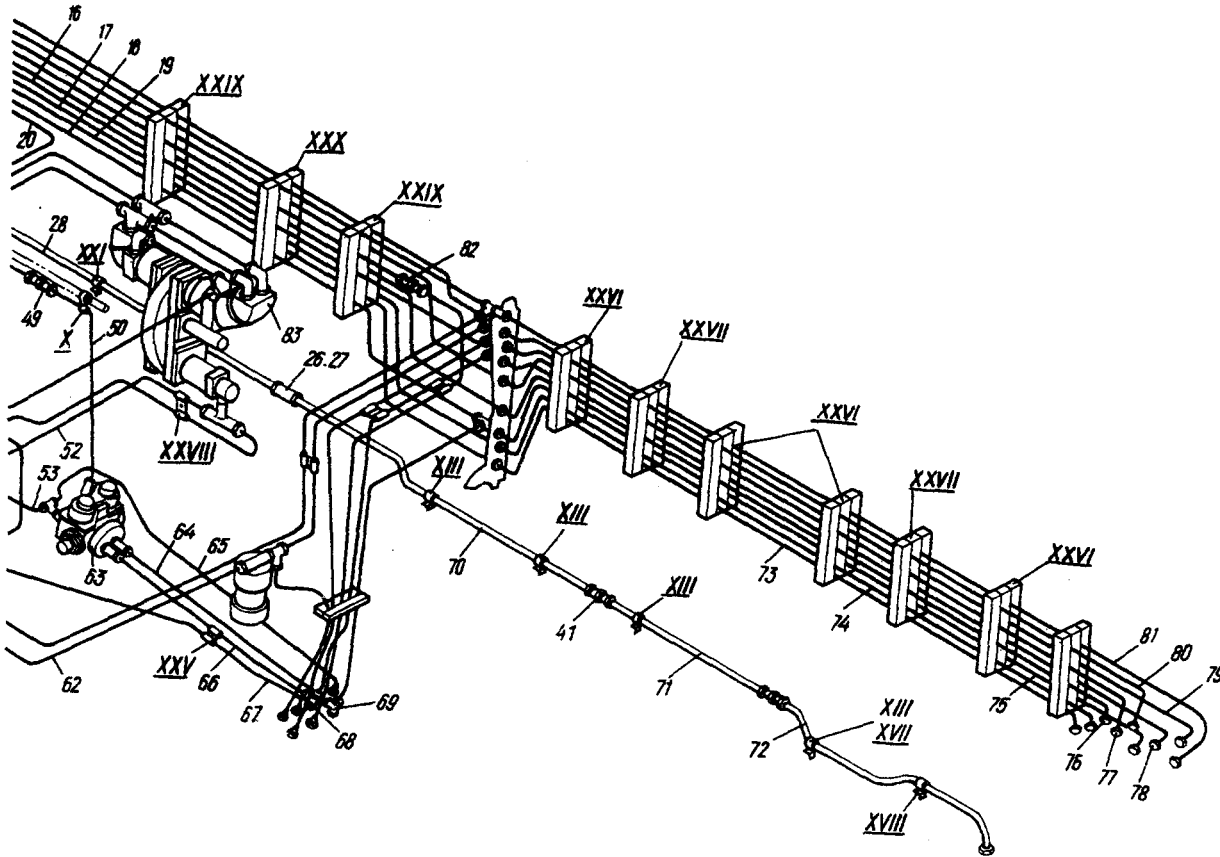

Рис. 1. ГИДРАВЛИЧЕСКАЯ СИСТЕМА В ЦЕНТРОПЛАНЕ (на 5 листах. Лист 4)  
Fig. 1. HYDRAULIC SYSTEM COMPONENTS IN WING CENTER SECTION (Sheet 4 of 5)

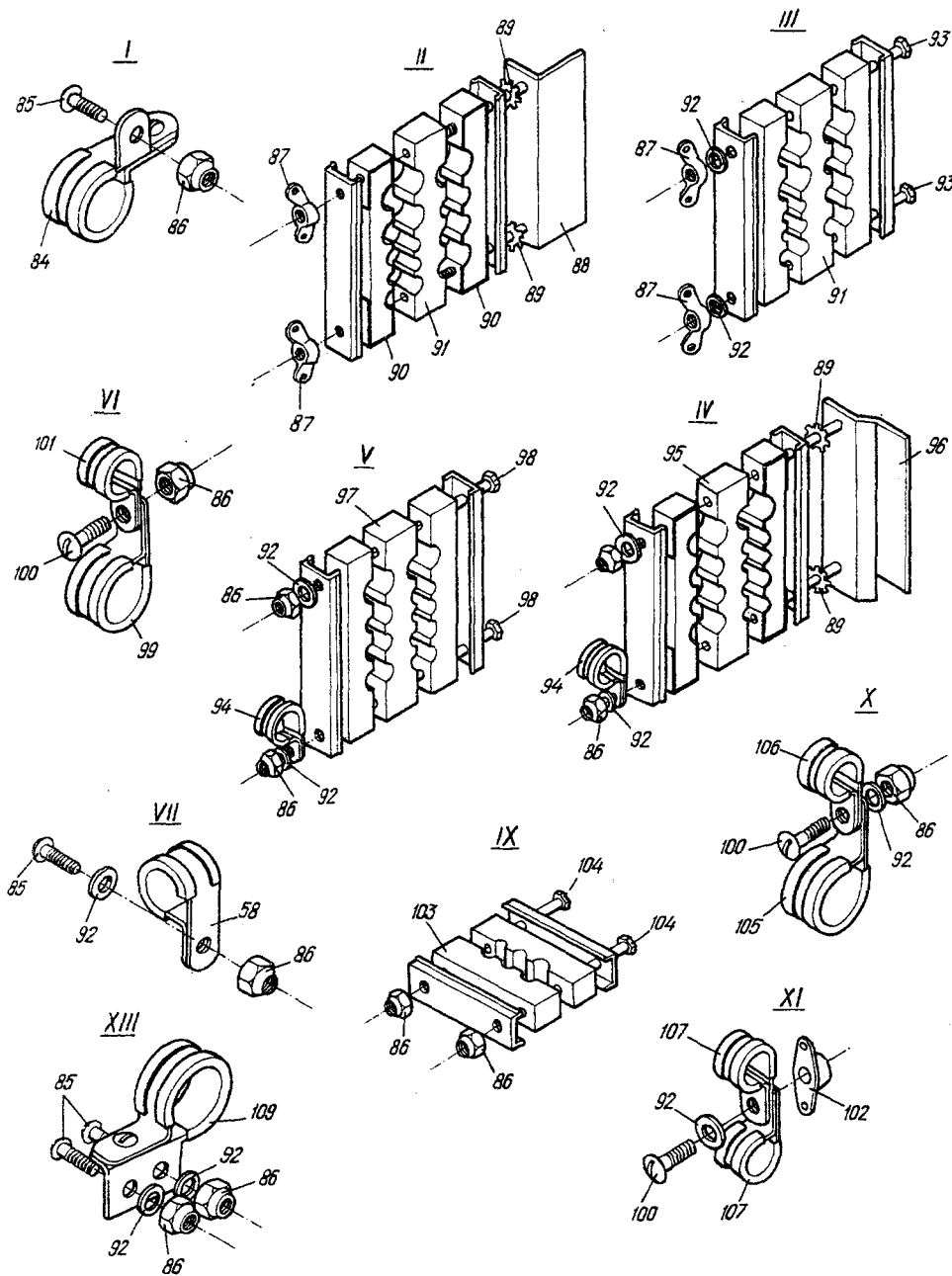

Рис. 1. ГИДРАВЛИЧЕСКАЯ СИСТЕМА В ЦЕНТРОПЛАНЕ (на 5 листах. Лист 5)  
Fig. 1. HYDRAULIC SYSTEM COMPONENTS IN WING CENTER SECTION (Sheet 5 of 5)



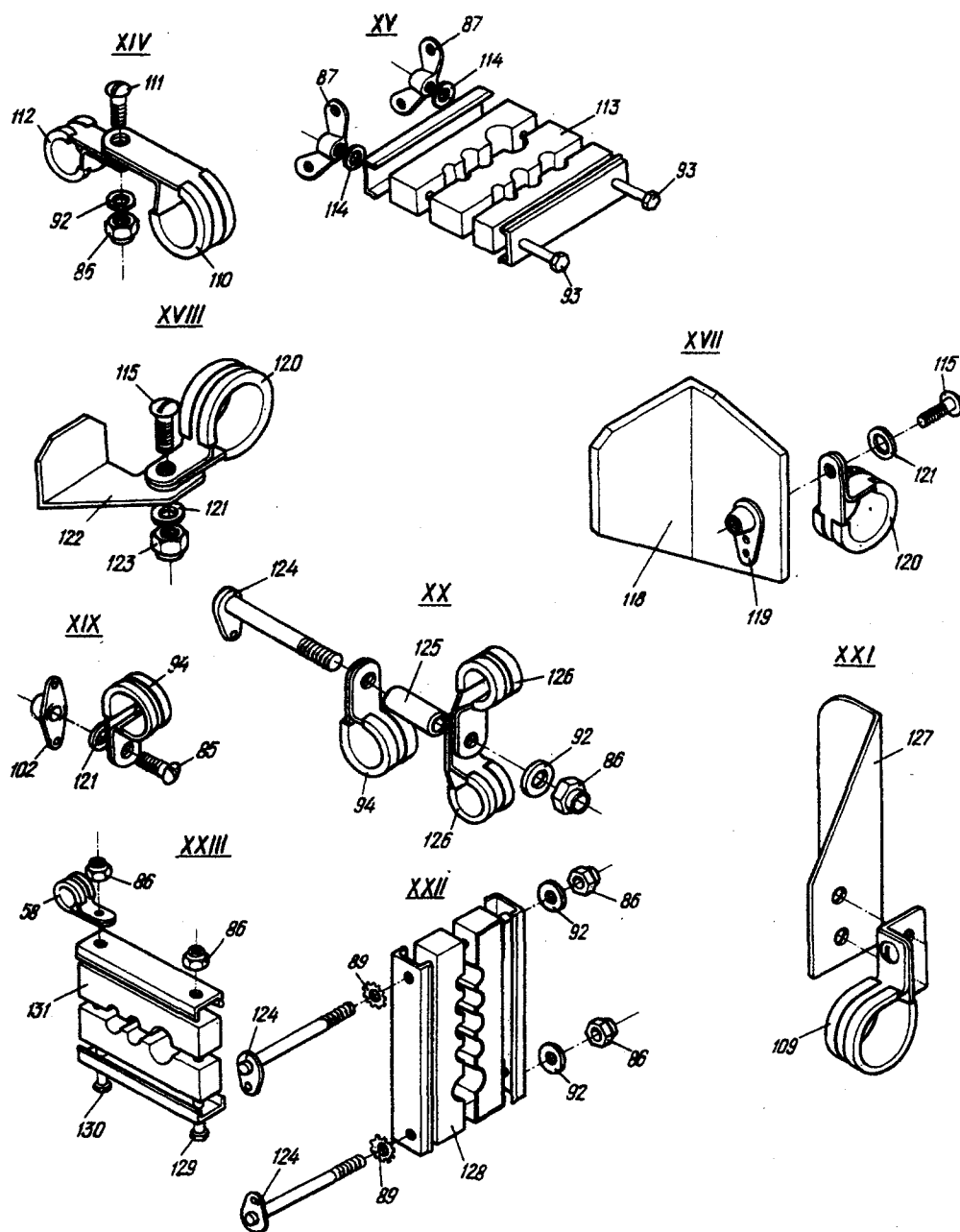

№ рисунка и позиции Figure and Item No.	Обозначение Part number	Наименование Nomenclature	К-во на сборку Units per Assy	Приме- няе- мость Effectivity
		1234567		
		5. <u>ГИДРАВЛИЧЕСКАЯ СИСТЕМА В ЦЕНТРОПЛАНЕ</u> <u>HYDRAULIC SYSTEM COMPONENTS IN WING CENTER SECTION</u>		
	26-5606-0	ГИДРАВЛИЧЕСКАЯ СИСТЕМА В ЦЕНТРОПЛАНЕ HYDRAULIC SYSTEM COMPONENTS IN WING CENTER SECTION		
I - I	26-5606-10-23-4I	. Трубопровод линии аварийного торможения Emergency braking pipeline	I	
2	26-5606-10-27-35	. Трубопровод линии гидрофле- гирования Hydraulic feathering pipeline	I	
3	26-5606-10-1-230	. Трубопровод линии давления Pressure pipeline	I	
4	26-5606-10-15-54	. Трубопровод линии наддува гидробака Hydraulic reservoir pressu- rization pipeline	I	
5	26-5606-10-3-47	. Трубопровод линии уборки шасси L.G. retraction pipeline	I	
6	26-5606-10-1-28I	. Трубопровод линии давления Pressure pipeline	I	
7	1004A55-10	. Проходник прямой Straight connection	I	
8	26-5606-10-2-5I	. Трубопровод линии выпуска шасси L.G. extension pipeline	I	
9	26-5606-10-1-232	. Трубопровод линии давления Pressure pipeline	I	
10	26-5606-10-0-178	. Трубопровод линии слива Return pipeline	I	

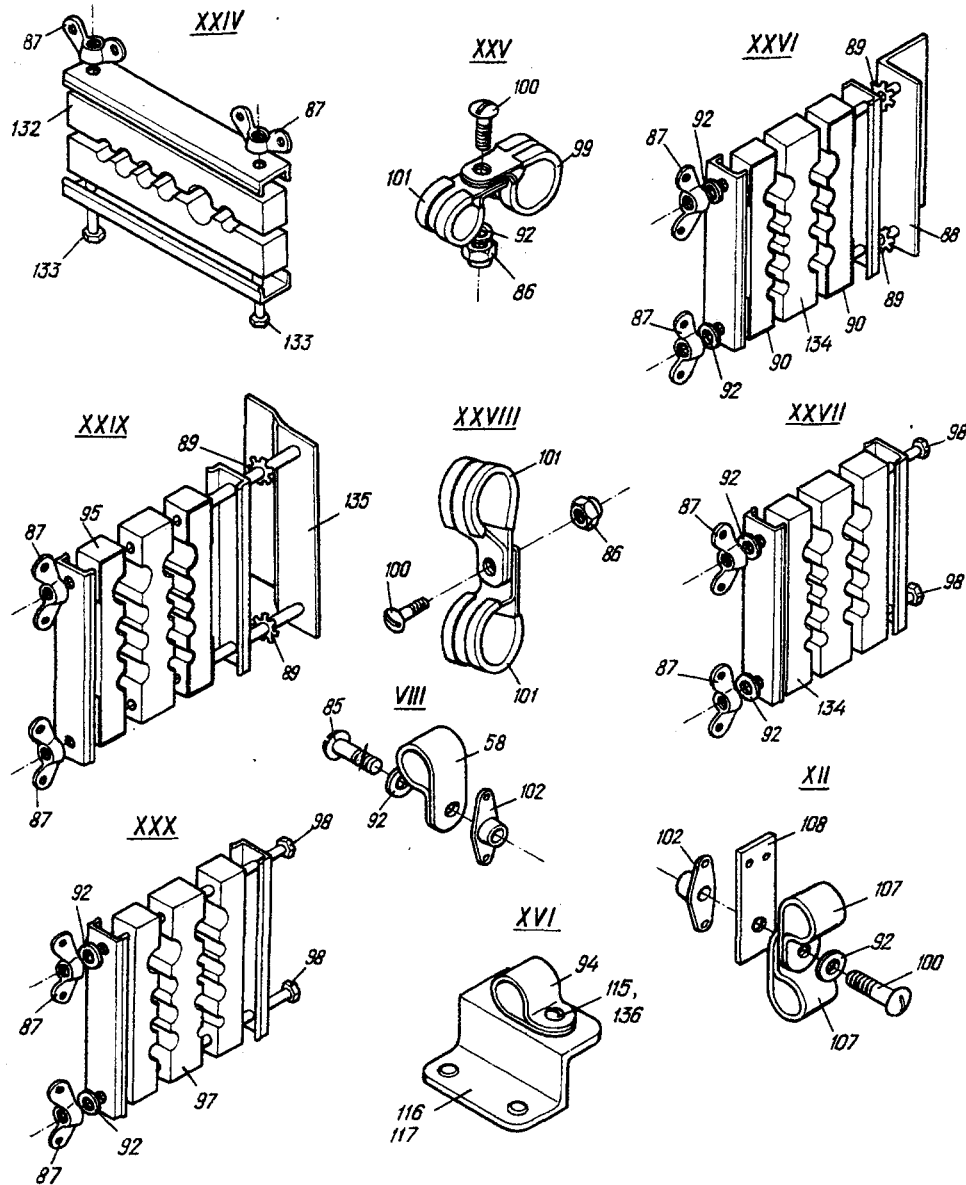
№ рисунка и позиции Figure and Item No.	Обозначение Part number	Наименование Nomenclature	К-во на сборку Units per Assy	Приме- няе- мость Effectivity
		1234567		
I - II	26-5606-10-0-175	• Трубопровод линии слива Return pipeline	I	
I2	26-5606-10-I-229	• Трубопровод линии давления Pressure pipeline	I	
I3	26-5606-10-I5-56	• Трубопровод линии наддува гидробака Hydraulic reservoir pressuri- zation pipeline	I	
I4	26-5606-10-6-99	• Трубопровод линии торможения Braking pipeline	I	
I5	26-5606-10-27-34	• Трубопровод линии гидрофлги- рования Hydraulic feathering pipeline	I	
I6	26-5606-10-2-53	• Трубопровод линии выпуска шасси L.G. extension pipeline	I	
I7	26-5606-10-23-40	• Трубопровод линии аварийного торможения Emergency pressure pipeline	I	
I8	26-5606-10-3-49	• Трубопровод линии уборки шасси L.G. retraction pipeline	I	
I9	26-5606-10-I5-57	• Трубопровод линии наддува гидробака Hydraulic reservoir pressuri- zation pipeline	I	
20	26-5606-10-I-233	• Трубопровод линии давления Pressure pipeline	I	
2I	26-5606-10-27-37	• Трубопровод линии гидрофлги- рования Hydraulic feathering pipeline	I	
22	26-5606-10-23-43	• Трубопровод линии аварийного торможения Emergency braking pipeline	I	

№ рисунка и позиции Figure and Item No.	Обозначение Part number	Наименование Nomenclature  1234567	К-во на сборку Units per Assy	Приме- няе- мость Effectivity
I - 23	26-5606-10-8-68	. Трубопровод линии всасывания Suction pipeline	I	
24	24-5606-I27	. Тройник T-piece	I	
25	26-5606-10-8-67	. Трубопровод линии всасывания Suction pipeline	I	
26	24-5606-50	. Установка герморазъема в сборе Pressure line-disconnect valve, assy	2	
27	24-5606-5I	.. Герморазъем Pressure line-disconnect valve	I	
28	26-5606-10-8-3	. Трубопровод линии всасывания Suction pipeline	I	
29	26-5606-10-0-I6I	. Трубопровод линии Pipeline	I	
30	26-5606-10-0-I82	. Трубопровод линии слива Return pipeline	I	
3I	26-5606-10-22-7	. Трубопровод линии аварийного выпуска закрылков Emergency flap extension pipeline	I	
32	26-5606-10-8-66	. Трубопровод линии всасывания Suction pipeline	I	
33	24-5610-0	. Установка гидробака (см. 7.5, рис.2) Hydraulic reservoir (See 7.5, Fig.2)	I	
34	26-5606-10-24-I7	. Трубопровод линии аварийного всасывания Emergency suction pipeline	I	
35	26-5606-10-33-I	. Трубопровод линии всасывания ручного насоса Manually-operated pump suc- tion pipeline	I	

№ рисунка и позиции Figure and Item No.	Обозначение Part number	Наименование Nomenclature	К-во на сборку Units per Assy	Приме- няе- мость Effectivity
		1234567		
I - 36	26-5606-10-25-64	• Трубопровод линии аварийного давления Emergency pressure pipeline	I	
37	26-5613-0	• Установка аварийной насосной станции (см. 7.5, рис.4) Emergency pump unit (See 7.5, Fig.4)	I	
38	67I700/Б	• Обратный клапан Non-return valve	I	
39	26-5606-10-25-46	• Трубопровод линии аварийного давления Emergency pressure pipeline	I	
40	26-5606-50	• Гидравлическая система на стенках заднего залива центроплана (см. 7.5, рис.3) Hydraulic system components on wing center section rear fillet webs (See 7.5, Fig.3)	I	
41	I004A55-18	• Проходник прямой Straight connection	7	
42	26-5606-10-8-39	• Трубопровод линии всасывания Suction pipeline	I	
43	26-5606-10-8-34	• Трубопровод линии всасывания Suction pipeline	I	
44	26-5606-10-8-33	• Трубопровод линии всасывания Suction pipeline	I	
45	26-5606-10-8-55	• Трубопровод линии всасывания Suction pipeline	I	
46	26-5606-10-6-101	• Трубопровод линии торможения Braking pipeline	I	
47	26-5606-10-11-4	• Трубопровод линии уборки закрылков Flap retraction pipeline	I	

№ рисунка и позиции Figure and Item No.	Обозначение Part number	Наименование Nomenclature 1234567	К-во на сборку Units per Assy	Приме- няе- мость Effectivity
I - 48	26-5606-10-10-13	. Трубопровод линии выпуска закрылков Flap extension pipeline	I	
49	I004A55-I2	. Проходник прямой Straight connection	I	
50	26-5606-10-0-150	. Трубопровод линии слива Return pipeline	I	
51	26-5606-10-0-147	. Трубопровод линии слива Return pipeline	I	
52	26-5606-10-22-6	. Трубопровод линии аварийного выпуска закрылков Flap emergency extension pipeline	I	
53	26-5606-10-I-3	. Трубопровод линии давления Pressure pipeline	I	
54	24-5606-4	. Тройник T-piece	I	
55	24-5606-55	. Тройник T-piece	I	
56	26-5606-10-I-19	. Трубопровод линии давления Pressure pipeline	I	
57	26-5606-10-II-7	. Трубопровод линии уборки закрылков Flap retraction pipeline	I	
58	I669C50-6-H	. Хомут Clamp	5	
59	24-5612-0	. Установка панели агрегатов основной системы (см. 7.5, рис.5) Panel with main hydraulic system units (See 7.5, Fig.5)	I	
60	26-5606-10-22-4	. Трубопровод линии аварийного выпуска закрылков Flap emergency extension pipeline	I	

№ рисунка и позиции Figure and Item No.	Обозначение Part number	Наименование Nomenclature  1234567	К-во на сборку Units per Assy	Приме- няе- мость Effectivity
I - 61	24-560I-20	• Тройник специальный Special, T-piece	I	
62	26-5606-I0-I-227	• Трубопровод линии давления Pressure pipeline	I	
63	24-5606-I30	• Установка крана шасси (см. 7.5, рис.6) L.G. solenoid-operated valve (See 7.5, Fig.6)	I	
64	26-5606-I0-3-39	• Трубопровод линии уборки шасси L.G. retraction pipeline	I	
65	26-5606-I0-I-4	• Трубопровод линии давления Pressure pipeline	I	
66	26-5606-I0-2-3	• Трубопровод линии выпуска шасси L.G. extension pipeline	I	
67	26-5606-I0-I-I3	• Трубопровод линии давления Pressure pipeline	I	
68	24-5606-I6	• Тройник T-piece	I	
69	24-5606-I8	• Тройник T-piece	I	
70	26-5606-I0-8-50	• Трубопровод линии всасывания Suction pipeline	I	
71	26-5606-I0-8-62	• Трубопровод линии всасывания Suction pipeline	I	
72	26-5606-I0-8-60	• Трубопровод линии всасывания Suction pipeline	I	
73	26-5606-I0-I5-6I	• Трубопровод линии наддува гидробака Hydraulic reservoir pressuri- zation pipeline	I	

№ рисунка и позиции Figure and Item No.	Обозначение Part number	Наименование Nomenclature  1234567	К-во на сборку Units per Assy	Приме- няе- мость Effectivity
I - 74	26-5606-10-23-49	<ul style="list-style-type: none"> <li>Трубопровод линии аварийного торможения Emergency braking pipeline</li> </ul>	I	
75	26-5606-10-3-63	<ul style="list-style-type: none"> <li>Трубопровод линии уборки массы L.G. retraction pipeline</li> </ul>	I	
76	26-5606-10-27-39	<ul style="list-style-type: none"> <li>Трубопровод линии гидрофлигирования Hydraulic feathering pipeline</li> </ul>	I	
77	26-5606-10-15-62	<ul style="list-style-type: none"> <li>Трубопровод линии наддува гидробака Hydraulic reservoir pressurization pipeline</li> </ul>	I	
78	26-5606-10-2-58	<ul style="list-style-type: none"> <li>Трубопровод линии выпуска массы L.G. extension pipeline</li> </ul>	I	
79	26-5606-10-6-107	<ul style="list-style-type: none"> <li>Трубопровод линии торможения Braking pipeline</li> </ul>	I	
80	26-5606-10-1-254	<ul style="list-style-type: none"> <li>Трубопровод линии давления Pressure pipeline</li> </ul>	I	
81	26-5606-10-0-192	<ul style="list-style-type: none"> <li>Трубопровод линии слива Return pipeline</li> </ul>	I	
82	I004A55-6	<ul style="list-style-type: none"> <li>Проходник прямой Straight connection</li> </ul>	I	
83	24-5615-0	<ul style="list-style-type: none"> <li>Установка гидропривода управления закрылками (см. 7.5, рис.7) Wing flaps hydraulic actuator (See 7.5, Fig.7)</li> </ul>	I	
84	I674C52-12-1-H	<ul style="list-style-type: none"> <li>Хомут Clamp</li> </ul>	I	
85	3I66A-4-10 Кд	<ul style="list-style-type: none"> <li>Винт Screw</li> </ul>	I7	



№ рисунка и позиции Figure and Item No.	Обозначение Part number	Наименование Nomenclature  1234567	К-во на сборку Units per Assy	Приме- няе- мость Effectivity
I - 86	3373A-4 Кд	. Гайка Nut	36	
87	I4I4CA9-4 Кд	. Гайка-барашек Winged-nut	38	
88	24-5606-47	. Кронштейн в сборе Bracket, assy	10	
89	6057C56-4,2	. Шайба металлизации Bonding washer	30	
90	II32AH-I62	. Лента Strip	20	
9I	24-5606-53	. Колодка Block	7	
92	340IA-0,5-4-IO	. Шайба Washer	55	
93	300IA-4-56 Кд	. Болт Bolt	4	
94	I669C50-I2-H	. Хомут Clamp	5	
95	442AHIV8I $\frac{I2-6_2-8-6}{I4-8_2-IO}$ 50	. Колодка Block	4	
96	24-5606-48-2	. Кронштейн в сборе Bracket, assy	2	
97	442AHIV8I $\frac{I2-6_2-8-6}{I4-8_2-IO}$ 50Б	. Колодка Block	2	
98	300IA-4-60 Кд	. Болт Bolt	8	
99	I666C50-I2-H	. Хомут Clamp	2	
IO0	3I66A-4-I2 Кд	. Винт Screw	II	
IOI	I666C50-6-H	. Хомут Clamp	4	

№ рисунка и позиции Figure and Item No.	Обозначение Part number	Наименование Nomenclature	К-во на сборку Units per Assy	Приме- няе- мость Effectivity
		1234567		
I - I02	338IA-4 Кд	• Гайка Nut	6	
I03	442АН1 <sup>55</sup> <sub>25</sub> 2-8-Б	• Колодка Block	I	
I04	300IA-4-3 Кд	• Болт Bolt	2	
I05	I669C50-I8-Н	• Хомут Clamp	3	
I06	I669C50-I4-Н	• Хомут Clamp	3	
I07	I669C50-8-Н	• Хомут Clamp	6	
I08	26-5606-2	• Пластина Plate	I	
I09	I677C52-20-Н	• Хомут Clamp	7	
II0	I666C50-26-Н	• Хомут Clamp	I	
III	3I66A-4-I4 Кд	• Винт Screw	I	
II2	I666C50-I4-Н	• Хомут Clamp	I	
II3	24-5606-33	• Колодка Block	I	
II4	340IA-2-4-8	• Шайба Washer	2	
II5	3I66A-5-I2 Кд	• Винт Screw	4	
II6	26-5606-I	• Кронштейн в сборе Bracket, assy	I	
II7	338IA-5 Кд	• Гайка Nut	I	

№ рисунка и позиции Figure and Item No.	Обозначение Part number	Наименование Nomenclature	К-во на сборку Units per Assy	Приме- няе- мость Effectivity
		1234567		
I - II8	24-5606-I64-I	. Уголок, правый Angle piece, right	I	
	24-5606-I64-2	. Уголок, левый Angle piece, left	I	
II9	3382A-5 Кд	.. Гайка Nut	2	
I20	I669C50-20-Н	. Хомут Clamp	3	
I2I	340IA-0,5-5-IO	. Шайба Washer	4	
I22	24-5606-I55-I	. Кронштейн, правый Bracket, right	I	
	24-5606-I55-2	. Кронштейн, левый Bracket, left	I	
I23	3373A-5 Кд	. Гайка Nut	3	
I24	24-5606-I72	. Шпилька Stud bolt	3	
I25	7I7AH-4-IO-I6	. Втулка Bush	I	
I26	I669C50-8-Н	. Хомут Clamp	3	
I27	24-5606-2	. Кронштейн Bracket	I	
I28	442АНI $\frac{88}{29}$ -I2-8 <sub>4</sub>	. Колодка Block	I	
I29	300IA-4-40 Кд	. Болт Bolt	I	
I30	300IA-4-44 Кд	. Болт Bolt	I	
I3I	442АНI $\frac{64}{32}$ -62-I5-Б	. Колодка Block	I	

№ рисунка и позиции Figure and Item No.	Обозначение Part number	Наименование Nomenclature	К-во на сборку Units per Assy	Приме- няе- мость Effectivity
		1234567		
I - I32	442АН1 <sup>102</sup> <sub>32</sub> -6-8 <sub>3</sub> -I5- -6-Б	. Колодка Block	I	
I33	300IA-4-38 Кд	. Болт Bolt	2	
I34	24-5606-9	. Колодка Block	7	
I35	24-5606-48-I	. Кронштейн, правый Bracket, right	2	
I36	340IA-0,8-5-IO	. Шайба Washer	I	
I37	24-56I3-IO	. УГОЛЬНИК Elbow	I	





Рис. 2. УСТАНОВКА ГИДРОБАКА  
Fig. 2. HYDRAULIC RESERVOIR



№ рисунка и позиции Figure and Item No.	Обозначение Part number	Наименование Nomenclature	К-во на сборку Units per Assy	Приме- няе- мость Effectivity
		1234567		
	24-5610-0	УСТАНОВКА ГИДРОБАКА (см. 7.5, рис.1, поз.33) HYDRAULIC RESERVOIR (See 7.5, Fig.1, Item No.33)	I	
2 - I	24-5610-80	. Гидробак в сборе Hydraulic reservoir, assy	I	
2	24-5610-100	.. Гидробак Hydraulic reservoir	I	
3	634300M	.. Клапан предохранительный Safety valve	2	
4	24-5610-101	.. Переходник в сборе Adapter, assy	I	
5	24-5610-102	... Переходник Adapter	I	
6	965АН-10	... Гайка Nut	I	
7	982АН-10	... Стопор Retainer	I	
8	1047A55-12x15	.. Контргайка Locking nut	2	
9	2186A-176-2	.. Кольцо уплотнительное Packing ring	2	
10	3373A-5 Кд	.. Гайка Nut	7	
11	3401A-0,5-5-10	.. Шайба Washer	7	
12	3251A-5-28 Кд	.. Шпилька Stud bolt	7	
13	МЭ-1866	.. Масломер Oil gauge	I	
14	24-5610-26	.. Прокладка резиновая Rubber gasket	I	

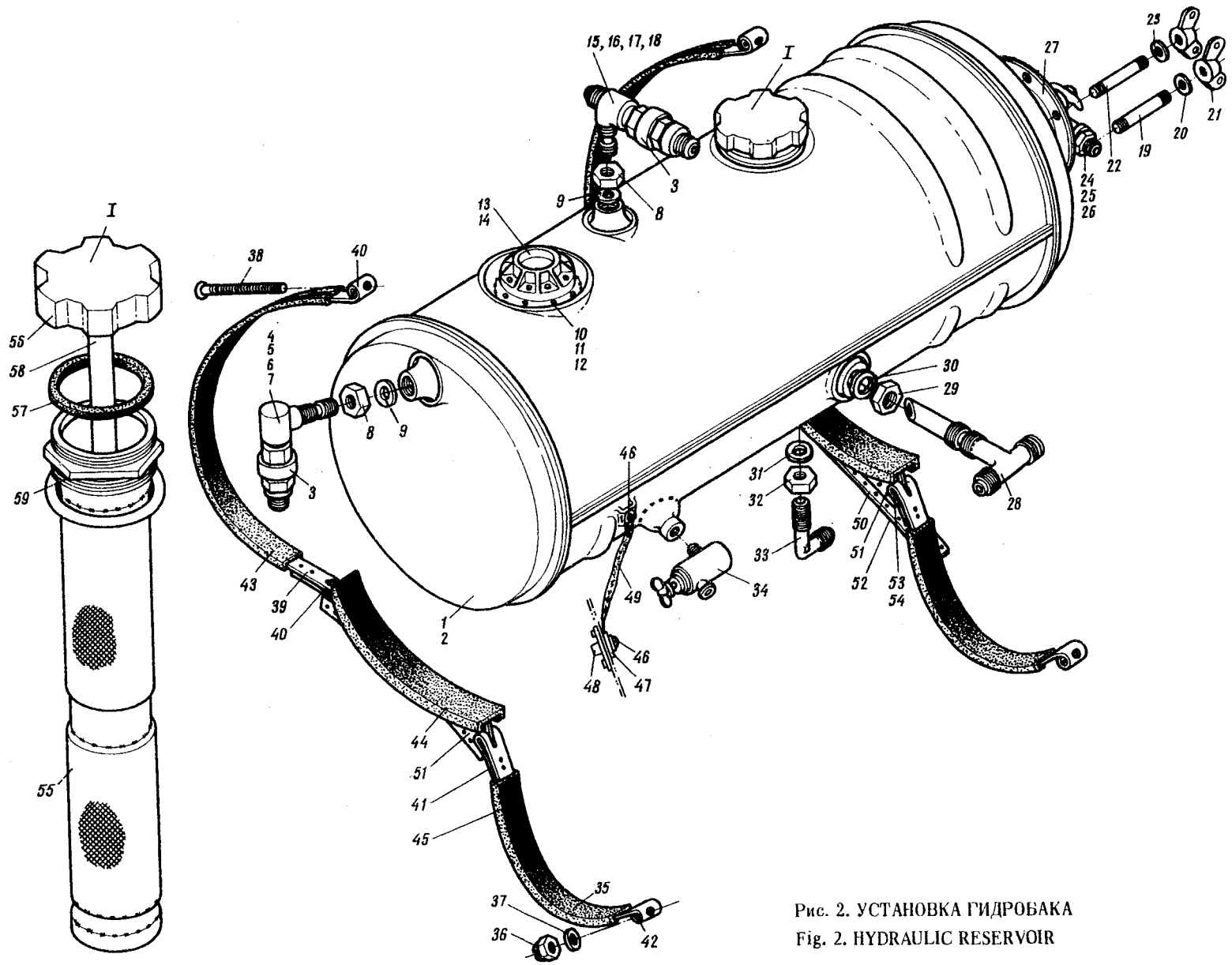

№ рисунка и позиции Figure and Item No.	Обозначение Part number	Наименование Nomenclature	К-во на сборку Units per Assy	Приме- няе- мость Effectivity
		1234567		
2 - I5	24-56I0-I03	.. Переходник в сборе Adapter, assy	I	
I6	24-56I0-I04	... Переходник Adapter	I	
I7	965AH-I0	... Гайка Nut	I	
I8	982AH-I0	... Стопор Retainer	I	
I9	325IA-5-30 Кд	.. Шпилька Stud bolt	6	
20	2408A57-5-4	.. Втулка распорная Spacer	6	
2I	I4I4C49-5 Кд	.. Гайка-барашек Winged-nut	8	
22	325IA-5-55 Кд	.. Шпилька Stud bolt	2	
23	2408A57-5-5	.. Втулка распорная Spacer	2	
24	24-56I0-I2	.. Тройник T-piece	I	
25	I047A55-27xI,5	.. Контргайка Locking nut	I	
26	2I86A-20-2	.. Кольцо уплотнительное Packing ring	I	
27	H58I2-0-I	.. Фильтр Filter	I	
28	24-56I0-I3	.. Тройник T-piece	I	
29	I047A55-33xI,5	.. Контргайка Locking nut	I	
30	2I86A-23-2	.. Кольцо уплотнительное Packing ring	I	

№ рисунка и позиции Figure and Item No.	Обозначение Part number	Наименование Nomenclature	К-во на сборку Units per Assy	Приме- няе- мость Effectivity
		1234567		
2 - 3I	2I86A-I79-2	.. Кольцо уплотнительное Packing ring	I	
32	I047A55-20xI,5	.. Контргайка Locking nut	I	
33	24-56I0-29	.. УГОЛЬНИК Elbow	I	
34	600400M	.. Кран сливной Drain valve	I	
35	24-56I0-94	. Хомут в сборе Clamp, assy	2	
36	3373A-6 Кд	. Гайка Nut	I	
37	340IA-I-6-I2 Кд	. Шайба Washer	I	
38	3I66A-6-68 Кд	.. Винт Screw	I	
39	350IA-3,5-7	.. Заклепка Rivet	8	
40	24-56I0-94-29	.. Лента Strip	I	
4I	24-56I0-94-27	.. Лента Strip	I	
42	24-56I0-94-3	.. Втулка Bush	2	
43	24-56I0-0-37	. Профиль резиновый Rubber section	2	
44	24-56I0-0-35	. Профиль резиновый Rubber section	2	
45	24-56I0-0-39	. Профиль резиновый Rubber section	2	
46	3I66A-5-I2 Кд	. Винт Screw	4	

№ рисунка и позиции Figure and Item No.	Обозначение Part number	Наименование Nomenclature	К-во на сборку Units per Assy	Приме- няе- мость Effectivity
		1234567		
2 - 47	340IA-0,8-5-10 Кд	. Шайба Washer	12	
48	3373A-5 Кд	. Гайка Nut	4	
49	99AH-2-200	. Перемычка металлизации Bonding strip	2	
50	24-5610-22	. Ложемент в сборе Bed, assy	1	
51	24-5610-19	.. Ложемент Bed	1	
52	24-5610-22-3	.. Профиль Section	1	
53	I340C5I-5-32-28 Кд	. Валик Pin	4	
54	I,5x10-002 ГОСТ 397-66	. Шплинт Cotter pin	4	
55	24-5610-70	.. Фильтр в сборе Filter, assy	1	
56	24-5610-79	.. Крышка Cap	1	
57	24-5610-77	.. Кольцо уплотнительное Packing ring	1	
58	24-5610-83	.. Мерная линейка Dipstick	1	
59	2I86A-8I-2	.. Кольцо уплотнительное Packing ring	1	



Рис. 3. ГИДРАВЛИЧЕСКАЯ СИСТЕМА НА СТЕНКАХ ЗАДНЕГО ЗАЛИЗА ЦЕНТРОПЛАНА

(на 2 листах. Лист 1)

Fig. 3. HYDRAULIC SYSTEM COMPONENTS ON WING CENTER SECTION REAR FILLET WEBS

(Sheet 1 of 2)

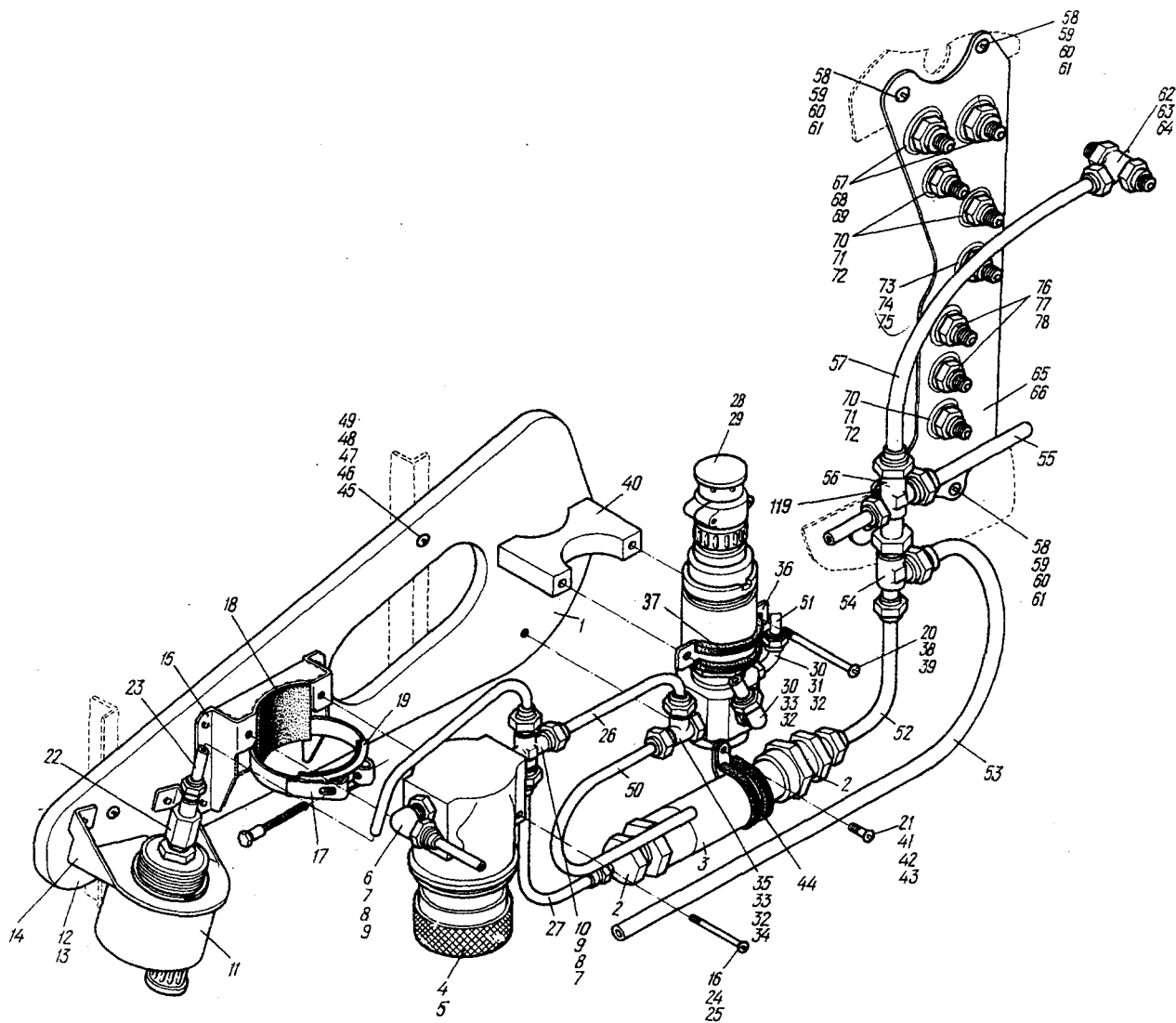

Рис. 3. ГИДРАВЛИЧЕСКАЯ СИСТЕМА НА СТЕНКАХ ЗАДНЕГО ЗАЛИЗА ЦЕНТРОПЛАНА  
(на 2 листах. Лист 2)

Fig. 3. HYDRAULIC SYSTEM COMPONENTS ON WING CENTER SECTION REAR FILLET WEBS  
(Sheet 2 of 2)

№ рисунка и позиции Figure and Item No.	Обозначение Part number	Наименование Nomenclature  1234567	К-во на сборку Units per Assy	Приме- няе- мость Effectivity
	26-5606-50	ГИДРАВЛИЧЕСКАЯ СИСТЕМА НА СТЕНКАХ ЗАДНЕГО ЗАЛИЗА ЦЕНТРОПЛАНА (см. 7.5, рис.1, поз.40) HYDRAULIC SYSTEM COMPONENTS ON WING CENTER SECTION REAR FILLET WEBS (See 7.5, Fig.1, Item No.40)		
3 - I	26-5606-40	. Панель агрегатов аварийной сети гидравлической системы Panel with units of emergency hydraulic system	I	
2	24-5606-24	.. Переходник Adapter	2	
3	ГА42-00-3К	.. Клапан предохранительный Safety valve	I	
4	26-5606-20	.. Фильтр аварийной сети гидравлической системы в сборе Emergency hydraulic system filter, assy	I	
5	8Д2.966.015-2	... Фильтр гидравлический Hydraulic filter	I	
6	С925АН-15 Кд	... Угольник ввертной Threaded elbow	I	
7	2I86A-9-2	... Кольцо уплотнительное Packing ring	2	
8	2I96A-12	... Гайка Nut	2	
9	2I98A-4	... Шайба фторопластовая Fluoroplastic washer	2	
10	26-5606-22	... Крестовина Four-way piece	I	
II	ИД-240	.. Датчик Transmitter	I	

№ рисунка и позиции Figure and Item No.	Обозначение Part number	Наименование Nomenclature	К-во на сборку Units per Assy	Приме- няе- мость Effectivity
		1234567		
3 - I2	24-5606-I43	.. Панель аварийная в сборе Panel, assy	I	
I3	24-5606-62	... Панель Panel	I	
I4	24-5606-63	... Кронштейн Bracket	I	
I5	24-5606-I63	... Кронштейн Bracket	I	
I6	338IA-4 Кд	.... Гайка Nut	2	
I7	408AH-62 Кд	.... Хомут для дюритовых муфт Clamp for flexible couplings	I	
I8	24-5606-I58-5	.... Прокладка резиновая Rubber gasket	I	
I9	24-5606-I58-7	.... Прокладка резиновая Rubber gasket	I	
20	338IA-5 Кд	... Гайка Nut	2	
2I	338IA-4 Кд	... Гайка Nut	I	
22	Д-002 или Д-003 D-002 or D-003	.. Демпфер Damper	I	
23	26-5606-IO-25-3I	.. Трубопровод линии аварий- ного давления Emergency pressure pipeline	I	
24	305IA-4-42 Кд	.. Винт Screw	2	
25	2408A57-4-IO	.. Втулка распорная Spacer	2	
26	26-5606-IO-25-47	.. Трубопровод линии аварий- ного давления Emergency pressure pipeline	I	

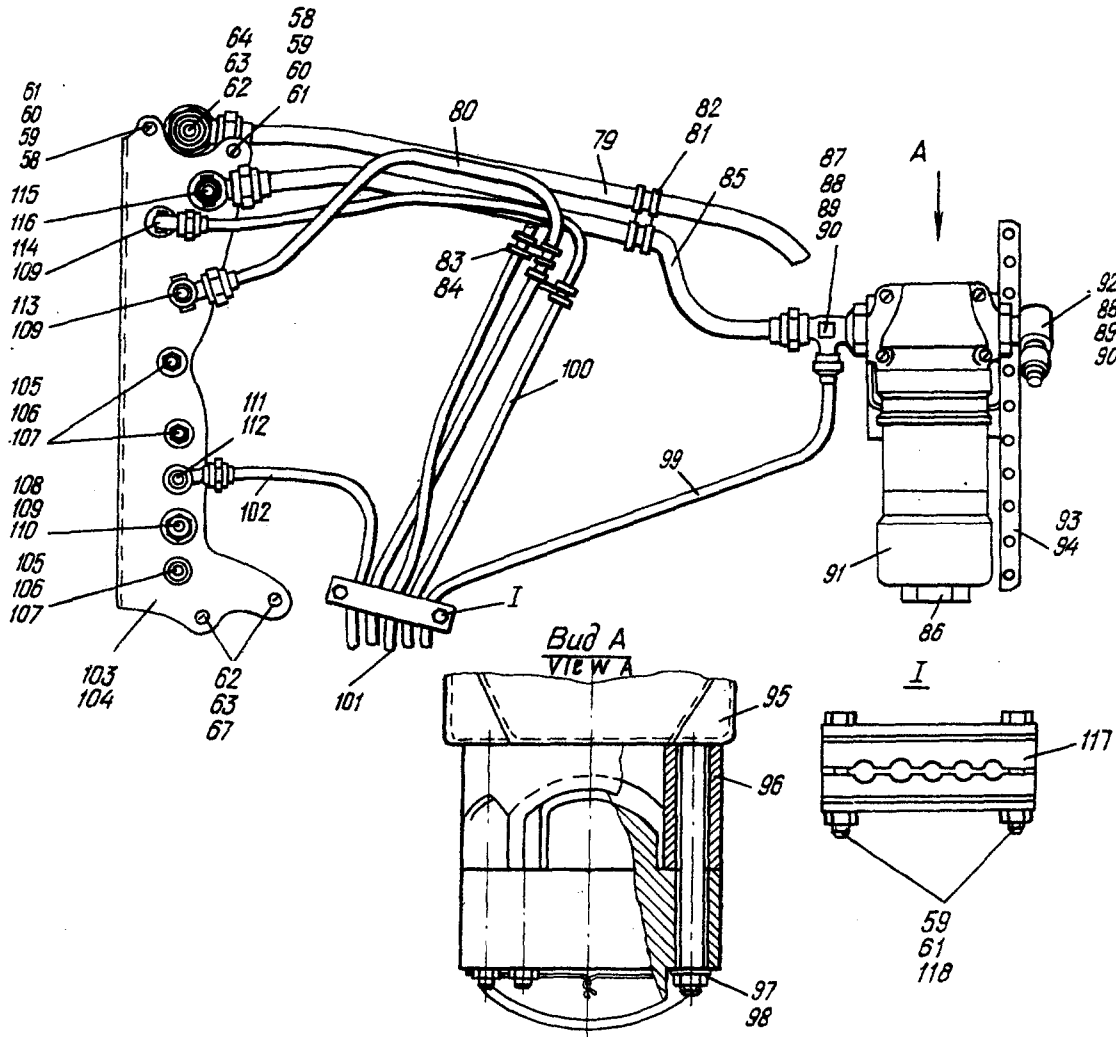
№ рисунка и позиции Figure and Item No.	Обозначение Part number	Наименование Nomenclature	К-во на сборку Units per Assy	Приме- няе- мость Effectivity
		1234567		
3 - 27	26-5606-10-25-3	.. Трубопровод линии аварийного давления Emergency pressure pipeline	I	
28	26-5606-30	.. Кран аварийного выпуска закрывков в сборе Flap emergency extension valve, assy	I	
29	ГА-192	... Кран электромагнитный Solenoid-operated valve	I	
30	24-5602-2	... Угольник ввертной Threaded elbow	2	
31	С1047А55-10х1	... Контргайка Locking nut	I	
32	2186А-7-2	... Кольцо уплотнительное Packing ring	3	
33	2196А-10х1	... Гайка Nut	2	
34	2198А-3	... Шайба защитная Protective washer	2	
35	С941АН-8	... Тройник T-piece	I	
36	24-5606-79	.. Хомут в сборе Clamp, assy	I	
37	24-5606-79-3	... Обкладка Lining	I	
38	310АН5-13	.. Шайба Washer	2	
39	3003А-5-58 Кд	.. Болт Bolt	2	
40	24-5606-91	.. Ложемент Bed	I	
41	3166А-4-18 Кд	.. Винт Screw	I	



№ рисунка и позиции Figure and Item No.	Обозначение Part number	Наименование Nomenclature	К-во на сборку Units per Assy	Приме- няе- мость Effectivity
		1234567		
3 - 42	340IA-0,5-4-8	.. Шайба Washer	I	
43	7I7AH-4-IO-5	.. Втулка распорная Spacer	I	
44	I669C50-34-Н	.. Хомут Clamp	I	
45	3I66A-5-I2 Кд	. Винт Screw	3	
46	340IA-0,5-5-IO	. Шайба Washer	3	
47	24-5606-65	. Кронштейн Bracket	3	
48	338IA-5 Кд	.. Гайка Nut	3	
49	24-5606-I62	.. Кронштейн Bracket	3	
50	26-5606-IO-25-48	. Трубопровод линии аварийного давления Emergency pressure pipeline	I	
5I	26-5606-IO-0-I80	. Трубопровод линии слива Return pipeline	I	
52	26-5606-IO-0-88	. Трубопровод линии слива Return pipeline	I	
53	26-5606-IO-0-I8I	. Трубопровод линии слива Return pipeline	I	
54	24-5606-I46	. Тройник T-piece	I	
55	26-5606-IO-0-I77	. Трубопровод линии слива Return pipeline	I	
56	24-5606-77	. Крестовина Four-way piece	I	
57	26-5606-IO-0-90	. Трубопровод линии слива Return pipeline	I	

№ рисунка и позиции Figure and Item No.	Обозначение Part number	Наименование Nomenclature	К-во на сборку Units per Assy	Приме- няе- мость Effectivity
		1234567		
3 - 58	3I66A-4-I4 Кд	• Винт Screw	8	
59	340IA-0,5-4-8	• Шайба Washer	13	
60	7I7AH-4-IO-4	• Втулка распорная Spacer	8	
6I	3373A-4 Кд	• Гайка Nut	13	
62	26-5606-5I	• Тройник фланцевый Flange T-piece	2	
63	340IA-4-I8-30	• Шайба Washer	2	
64	IO47A55-I8xI,5	• Контргайка Locking nut	2	
65	24-5606-I52	• Панель фланцевых штуцеров в сборе Panel with flange connec- tions, assy	I	
66	24-5606-I66-2	.. Панель Panel	I	
67	IO09A55-IO	.. Проходник прямой Straight connection	2	
68	IO47A55-I8xI,5	.. Контргайка Locking nut	2	
69	IO52A55-IO	.. Шайба прижимная Thrust washer	2	
70	IO09A55-6	.. Проходник прямой Straight connection	3	
7I	IO47A55-I4xI	.. Контргайка Locking nut	3	
72	IO52A55-6	.. Шайба прижимная Thrust washer	3	

№ рисунка и позиции Figure and Item No.	Обозначение Part number	Наименование Nomenclature	К-во на сборку Units per Assy	Приме- няе- мость Effectivity
		1234567		
3 - 73	I009A55-8	.. Проходник прямой Straight connection	I	
74	I047A55-I6xI	.. Контргайка Locking nut	I	
75	I052A55-8	.. Шайба прижимная Thrust washer	I	
76	I009A55-4	.. Проходник прямой Straight connection	2	
77	I047A55-I2xI	.. Контргайка Locking nut	2	
78	I052A55-4	.. Шайба прижимная Thrust washer	2	
79	26-5606-10-0-179	. Трубопровод линии слива Return pipeline	I	
80	26-5606-10-2-54	. Трубопровод линии выпуска шасси L.G. extension pipeline	I	
81	I666C50-14-H	. Хомут Clamp	2	
82	3I66A-4-12 Кд	. Винт Screw	3	
83	I666C50-12-H	. Хомут Clamp	2	
84	I666C50-8-H	. Хомут Clamp	2	
85	26-5606-10-1-228	. Трубопровод линии давления Pressure pipeline	I	
86	24-5606-135	. Фильтр основной сети гидрав- лической системы в сборе Hydraulic system main line filter, assy	I	
87	24-5606-168	.. Тройник ввертной Threaded T-piece	I	

№ рисунка и позиции Figure and Item No.	Обозначение Part number	Наименование Nomenclature	К-во на сборку Units per Assy	Приме- няе- мость Effectivity
		1234567		
3 - 88	2I86A-I9-2	.. Кольцо уплотнительное Packing ring	2	
89	2I96A-24	.. Контргайка Locking nut	2	
90	2I98A-9	.. Шайба защитная Protective washer	2	
9I	8Д2.966.0I8-2	.. Фильтр гидравлический Hydraulic filter	I	
92	24-5606-I69	.. Угольник ввертной Threaded elbow	I	
93	24-5606-I49	. Установка кронштейна в сборе Bracket, assy	I	
94	24-5606-I48	.. Профиль Section	I	
95	24-5606-I77	.. Кронштейн Bracket	I	
96	24-5606-I78	. Переходник Adapter	I	
97	3302A-6-Кд-I82AT-2	. Гайка Nut	4	
98	340IA-0,5-6-I0	. Шайба Washer	4	
99	26-5606-I0-25-40	. Трубопровод линии аварийного давления Emergency pressure pipeline	I	
I00	26-5606-I0-6-98	. Трубопровод линии торможения Braking pipeline	I	
I0I	26-5606-I0-6-97	. Трубопровод линии торможения Braking pipeline	I	
I02	26-5606-I0-3-50	. Трубопровод линии уборки массы L.G. retraction pipeline	I	

№ рисунка и позиции Figure and Item No.	Обозначение Part number	Наименование Nomenclature 1234567	К-во на сборку Units per Assy	Приме- няе- мость Effectivity
3 - I03	24-5606-I53	. Панель фланцевых штуцеров в сборе Panel with flange connections, assy	I	
I04	24-5606-I66-I	.. Панель Panel	I	
I05	I009A55-4	.. Проходник прямой Straight connection	3	
I06	I047A55-I2xI	.. Контргайка Locking nut	3	
I07	I052A55-4	.. Шайба прижимная Thrust washer	3	
I08	I009A55-6	.. Проходник прямой Straight connection	I	
I09	I047A55-I4xI	.. Контргайка Locking nut	3	
II0	I052A55-6	.. Шайба прижимная Thrust washer	I	
III	24-5606-II7	.. Тройник фланцевый Flange T-piece	I	
II2	I047A55-I6xI	.. Контргайка Locking nut	I	
II3	24-5606-II8	.. Тройник фланцевый Flange T-piece	I	
II4	I0I6A55-6	.. Угольник фланцевый Flange elbow	I	
II5	24-5606-II9	.. Тройник фланцевый Flange T-piece	I	
II6	I047A55-I8xI,5	.. Контргайка Locking nut	I	
II7	442АНI <sup>92</sup> / <sub>29</sub> -I2 <sub>2</sub> -8 <sub>3</sub>	. Колодка Block	I	

№ рисунка и позиции Figure and Item No.	Обозначение Part number	Наименование Nomenclature	К-во на сборку Units per Assy	Приме- няе- мость Effectivity
3 - II8	300IA-4-38 Кд	. Винт Screw	2	
II9	305IA4-16-2,5 Кд	. Винт Screw	I	





Рис 4. УСТАНОВКА АВАРИЙНОЙ НАСОСНОЙ СТАНЦИИ  
Fig. 4. EMERGENCY PUMP UNIT



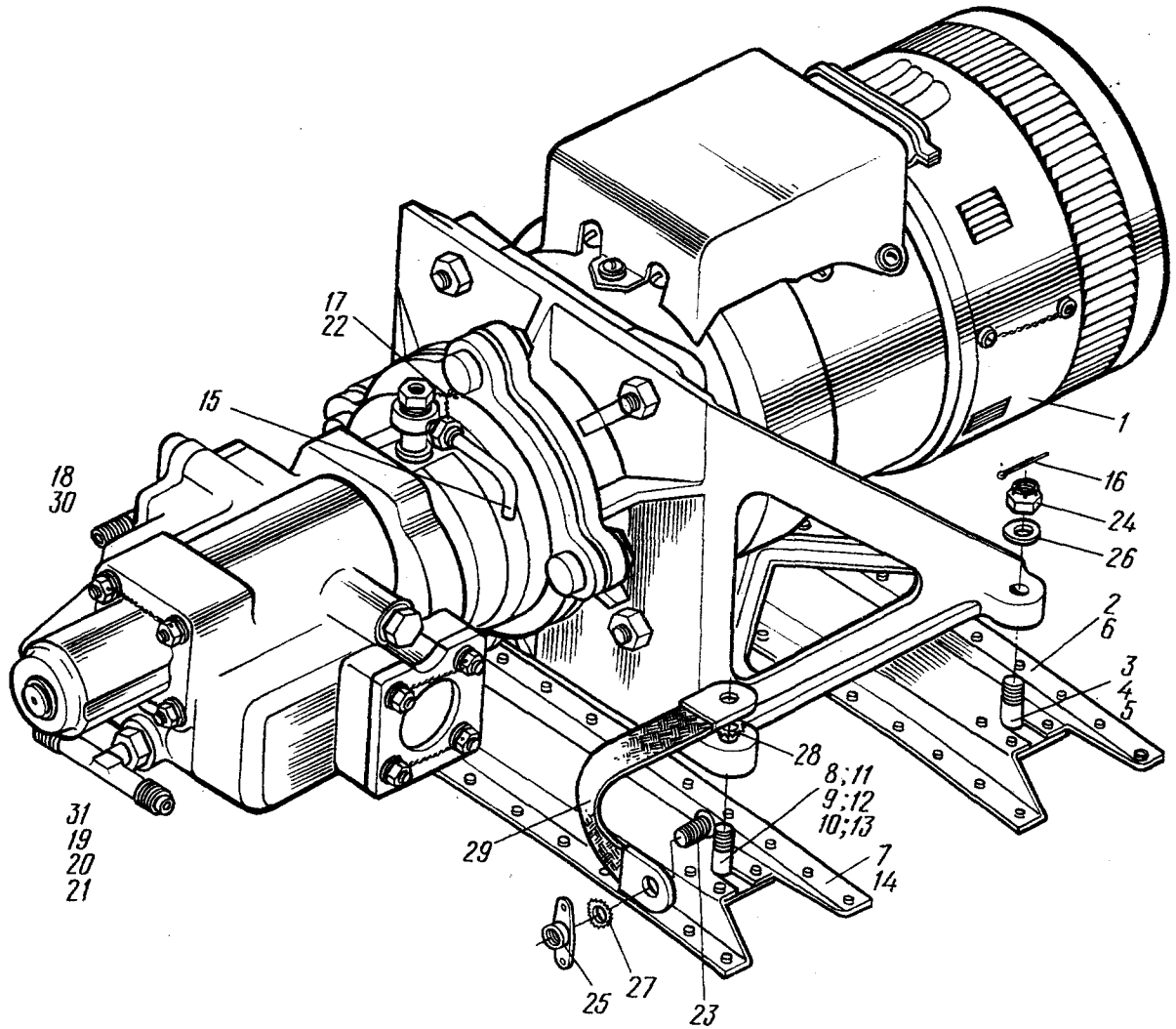

№ рисунка и позиции Figure and Item No.	Обозначение Part number	Наименование Nomenclature	К-во на сборку Units per Assy	Приме- няе- мость Effectivity
		1234567		
	26-56I3-0	УСТАНОВКА АВАРИЙНОЙ НАСОСНОЙ СТАНЦИИ (см. 7.5, рис.1, поз.37) EMERGENCY PUMP UNIT (See 7.5, Fig.1, Item No.37)	I	
4 - I	HC-I4	. Насосная станция Pump unit	I	
2	26-56I3-I-I	. Кронштейн в сборе Bracket, assy	I	
3	26-56I3-4-I	.. Шпилька Stud bolt	2	
4	26-56I3-4-3	... Пластина Plate	I	
5	26-56I3-4-9	... Болт Bolt	I	
6	26-56I3-2	.. Кронштейн Bracket	I	
7	26-56I3-I-2	. Кронштейн в сборе Bracket, assy	I	
8	26-56I3-4-I	.. Шпилька Stud bolt	I	
9	26-56I3-4-3	... Пластина Plate	I	
10	26-56I3-4-9	... Болт Bolt	I	
II	26-56I3-4-2	.. Шпилька Stud bolt	I	
I2	26-56I3-4-3	... Пластина Plate	I	
I3	26-56I3-4-II	... Болт Bolt	I	
I4	26-56I3-2	.. Кронштейн Bracket	I	

№ рисунка и позиции Figure and Item No.	Обозначение Part number	Наименование Nomenclature	К-во на сборку Units per Assy	Приме- няе- мость Effectivity
		1234567		
4 - I5	26-5606-10-0-252	. Трубопровод линии слива Return pipeline	I	
I6	I,5xI5-002 ГОСТ 397-66	. Шплинт Cotter pin	4	
I7	КС-0,8-Кд ГОСТ 792-67	. Проволока контрольная Locking wire	ПП AR	
I8	2I86A-II-2	. Кольцо уплотнительное Packing ring	I	
I9	2I86A-I79-2	. Кольцо уплотнительное Packing ring	I	
20	2I96A-M20xI,5	. Гайка Nut	I	
2I	2I98A-7	. Шайба Washer	I	
22	2444A	. Пломба Seal	ПП AR	
23	3I66A-5-I2 Кд	. Винт Screw	I	
24	3327A-6 Кд	. Гайка Nut	4	
25	338IA-5 Кд	. Гайка Nut	I	
26	3402A-I-6-I2 Кд	. Шайба Washer	3	
27	6057C56-5,3	. Шайба Washer	I	
28	6057C56-8,3	. Шайба Washer	I	
29	99AH-I9-I60	. Перемычка металлизации Bonding strip	I	
30	C924AH-I6	. Штуцер Connection	I	

№ рисунка и позиции Figure and Item No.	Обозначение Part number	Наименование Nomenclature	К-во на сборку Units per Assy	Приме- няе- мость Effectivity
4 - 30	C924АН-16	. Штуцер Connection	I	
3I	C927АН-18	. Тройник T-piece	I	





Рис. 5. УСТАНОВКА ПАНЕЛИ АГРЕГАТОВ ОСНОВНОЙ СИСТЕМЫ  
Fig. 5. PANEL WITH MAIN HYDRAULIC SYSTEM UNITS



№ рисунка и позиции Figure and Item No.	Обозначение Part number	Наименование Nomenclature	К-во на сборку Units per Assy	Приме- няе- мость Effectivity
		1234567		
	24-56I2-0	УСТАНОВКА ПАНЕЛИ АГРЕГАТОВ ОСНОВНОЙ СИСТЕМЫ (см. 7.5, рис. I, поз. 59) PANEL WITH MAIN HYDRAULIC SYSTEM UNITS (See 7.5, Fig. 1, Item No. 59)		
5 - I	24-56I2-II	. Кронштейн Bracket	I	
2	24-56I2-6	. Кронштейн Bracket	I	
3	24-56I2-8	. Кронштейн Bracket	I	
4	24-56I2-9	. Кронштейн Bracket	I	
5	3I66A-5-I4 Кд	. Винт Screw	4	
6	340IA-0,5-5-IO	. Шайба Washer	4	
7	3382A-5 Кд	. Гайка Nut	4	
8	24-56I2-80	. Монтаж панели агрегатов основной системы в сборе Attachment fittings of panel with main hydraulic system units, assy	I	
9	ГА-I63A/I6	.. Электромагнитный кран Solenoid-operated valve	I	
IO	2I86A-9-2	.. Кольцо Ring	4	
II	924AH-5	.. Проходник Connection	I	
I2	24-56I2-60-0-I	.. Трубопровод Pipeline	I	

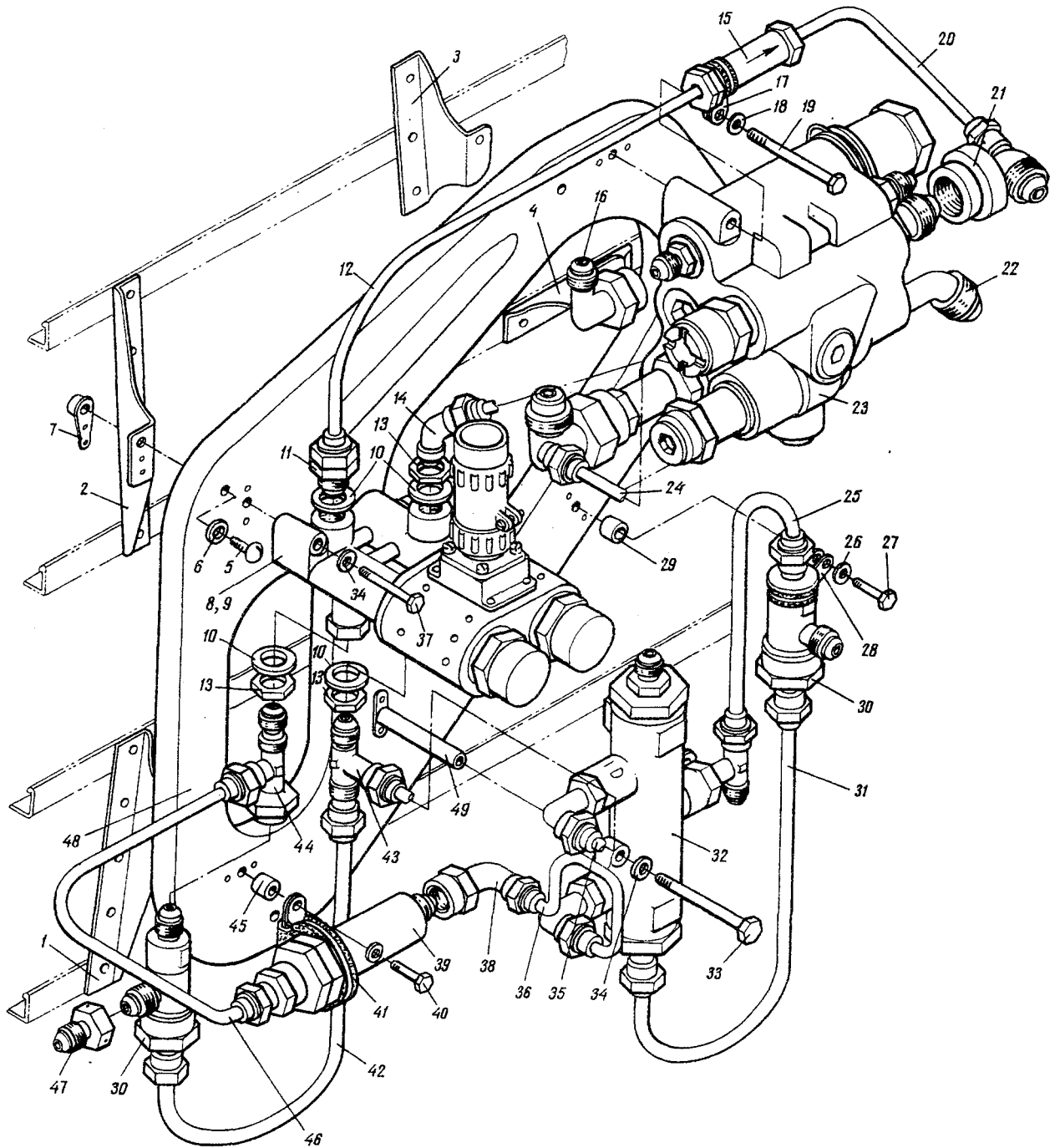

№ рисунка и позиции Figure and Item No.	Обозначение Part number	Наименование Nomenclature	К-во на сборку Units per Assy	Приме- няе- мость Effectivity
		1234567		
5 - I3	2I96A-I2xI	.. Гайка Nut	3	
I4	24-56I2-94	.. Угольник Elbow	I	
I5	674600/Б	.. Обратный клапан Non-return valve	I	
I6	24-56I5-37	.. Угольник Elbow	I	
I7	I667C50-2I	.. Хомут Clamp	I	
I8	340IA-0,5-6-I2	.. Шайба Washer	2	
I9	3003A-6-50 Кд	.. Болт Bolt	2	
20	24-56I2-60-0-25I	.. Трубопровод Pipeline	I	
2I	24-56I2-I5	.. Тройник T-piece	I	
22	24-56I2-83	.. Угольник Elbow	I	
23	ГА-77Н	.. Автомат разгрузки Hydraulic pump relief valve	I	
24	24-56I2-60-I-2	.. Трубопровод Pipeline	I	
25	24-56I2-60-22-2	.. Трубопровод Pipeline	I	
26	340IA-0,5-4-8	.. Шайба Washer	I	
27	3I5IA-4-I8 Кд	.. Винт Screw	I	
28	I669C50-26-Н	.. Хомут Clamp	I	

№ рисунка и позиции Figure and Item No.	Обозначение Part number	Наименование Nomenclature	К-во на сборку Units per Assy	Приме- ние- мость Effectivity
		1234567		
5 - 29	2408A57-4-6	.. Втулка Bush	I	
30	24-5623-0	.. Челночный клапан (см. 7.5, рис.9, поз.7) Shuttle valve (See 7.5, Fig.9, Item No.7)	2	
31	24-56I2-60-IO-4	.. Трубопровод Pipeline	I	
32	24-5620-0	.. Гидрозамок Hydraulic lock	I	
33	3003A-5-66 Кд	.. Болт Bolt	2	
34	340IA-0,5-5-IO	.. Шайба Washer	4	
35	24-56I2-60-II-3	.. Труба Pipe	I	
36	24-56I2-60-IO-I4	.. Трубопровод Pipeline	I	
37	3003A-5-36 Кд	.. Болт Bolt	2	
38	24-5602-70	.. Угольник Elbow	I	
39	24-5633-0	.. Клапан предельного расхода Fluid flow rate restricting valve	I	
40	3I5IA-4-I8 Кд	.. Винт Screw	I	
4I	I669C50-26-Н	.. Хомут Clamp	I	
42	24-56I2-60-II-2	.. Трубопровод Pipeline	I	
43	24-56I2-7	.. Тройник T-piece	I	

№ рисунка и позиции Figure and Item No.	Обозначение Part number	Наименование Nomenclature	К-во на сборку Units per Assy	Приме- няе- мость Effectivity
		1234567		
5 - 44	24-56I2-87	.. Тройник T-piece	I	
45	2408A57-4-6	.. Втулка Bush	I	
46	24-56I2-10-II	.. Трубопровод Pipeline	I	
47	24-56I2-5	.. Переходник Adapter	I	
48	24-56I2-90	.. Основная панель Main panel	I	
49	24-56I2-93	.. Кронштейн Bracket	2	



Рис. 6. УСТАНОВКА КРАНА ШАССИ  
Fig. 6. L.G. SOLENOID-OPERATED VALVE

735  
736

5.03.74

7.5. Pageв 49/50

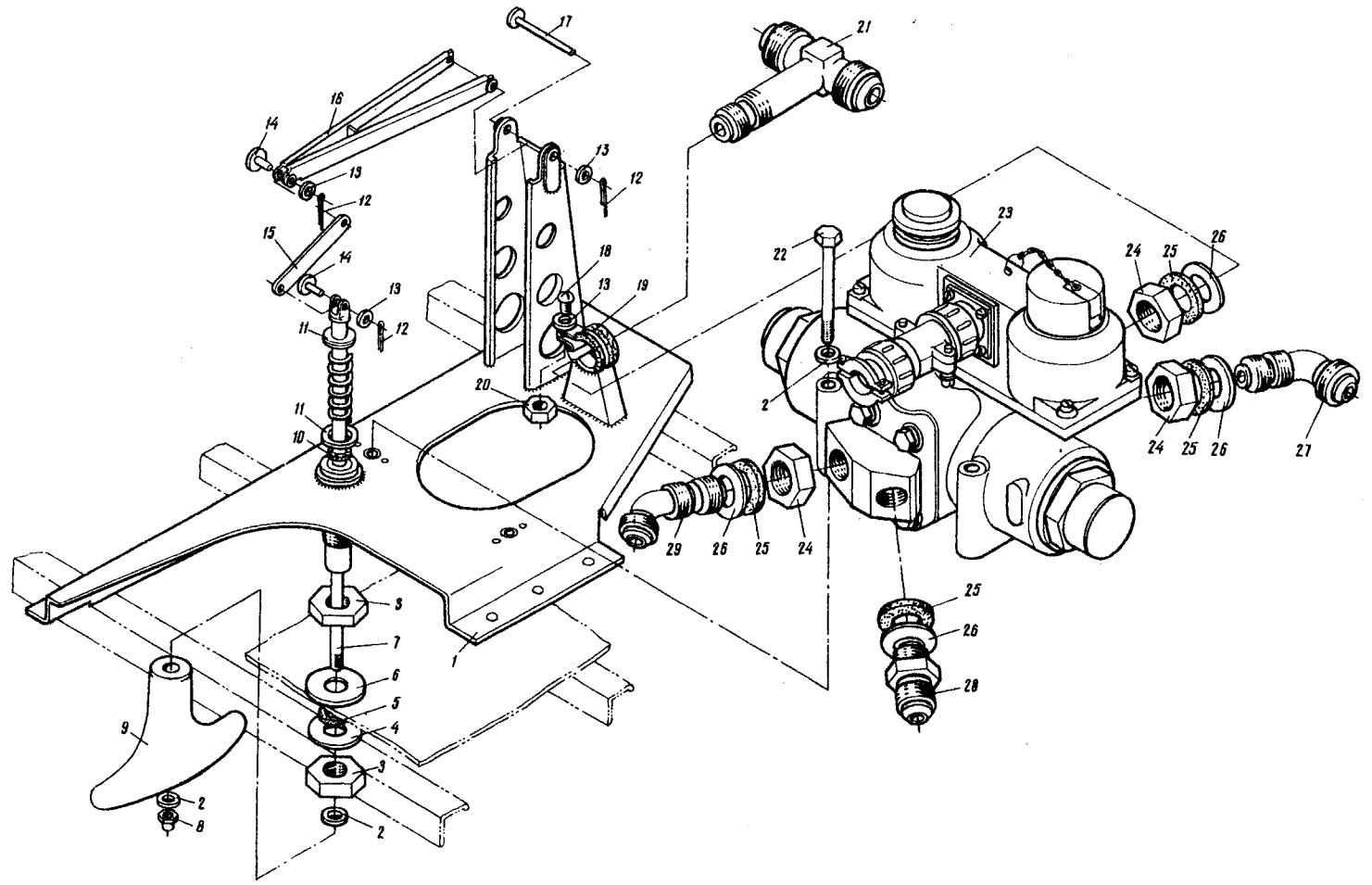

№ рисунка и позиции Figure and Item No.	Обозначение Part number	Наименование Nomenclature	К-во на сборку Units per Assy	Приме- няе- мость Effectivity
		1234567		
	24-5606-130	УСТАНОВКА КРАНА ШАССИ (см. 7.5, рис.1, поз.63) LANDING GEAR SOLENOID-OPERATED VALVE (See 7.5, Fig.1, Item No.63)	I	
6 - I	24-5606-159	. Кронштейн Bracket	I	
2	3401A-I-6-I2	. Шайба Washer	4	
3	1047A55-16x1,5	. Гайка Nut	2	
4	1052A55-8	. Шайба прижимная Thrust washer	I	
5	2608C52-13-22-3,5-Ж	. Кольцо Ring	I	
6	3401A-I-16-25	. Шайба Washer	2	
7	24-5606-84	. Тяга Control rod	I	
8	3373A-6 Кд	. Гайка Nut	I	
9	24-5606-128	. Ручка Handle	I	
I0	2609C52-8-2,5-Ж	. Кольцо Ring	I	
II	24-5606-105	. Шайба Washer	2	
I2	I,5x10-002 ГОСТ 397-66	. Шплинт Cotter pin	3	
I3	3401A-0,5-4-8	. Шайба Washer	4	
I4	1340C51-4-10-8 Кд	. Валик Pin	2	

№ рисунка и позиции Figure and Item No.	Обозначение Part number	Наименование Nomenclature	К-во на сборку Units per Assy	Приме- няе- мость Effectivity
		1234567		
6 - I5	24-5606-83	. Серьга Shackle	I	
I6	24-5606-82	. Рычаг Lever	I	
I7	I340C5I-4-38-34 Кд	. Валик Pin	I	
I8	3I66A-4-I2 Кд	. Винт Screw	I	
I9	I669C50-I6-II	. Хомут Clamp	I	
20	3373A-4 Кд	. Гайка Nut	I	
2I	24-5606-90	. Тройник T-piece	I	
22	3003A-6-60 Кд	. Болт Bolt	2	
23	ГА-I42/I	. Электромагнитный кран Solenoid-operated valve	I	
24	2I95A-I6	. Гайка Nut	3	
25	2609C52-I4-2-Ж	. Кольцо Ring	4	
26	2I98A-6	. Кольцо защитное Protective ring	4	
27	24-5606-I42	. Угольник Elbow	I	
28	24-5606-37	. Проходник Connection	I	
29	24-5606-I3I	. Угольник Elbow	I	



Рис. 7. УСТАНОВКА ГИДРОПРИВОДА УПРАВЛЕНИЯ ЗАКРЫЛКАМИ  
Fig. 7. WING FLAP HYDRAULIC ACTUATOR



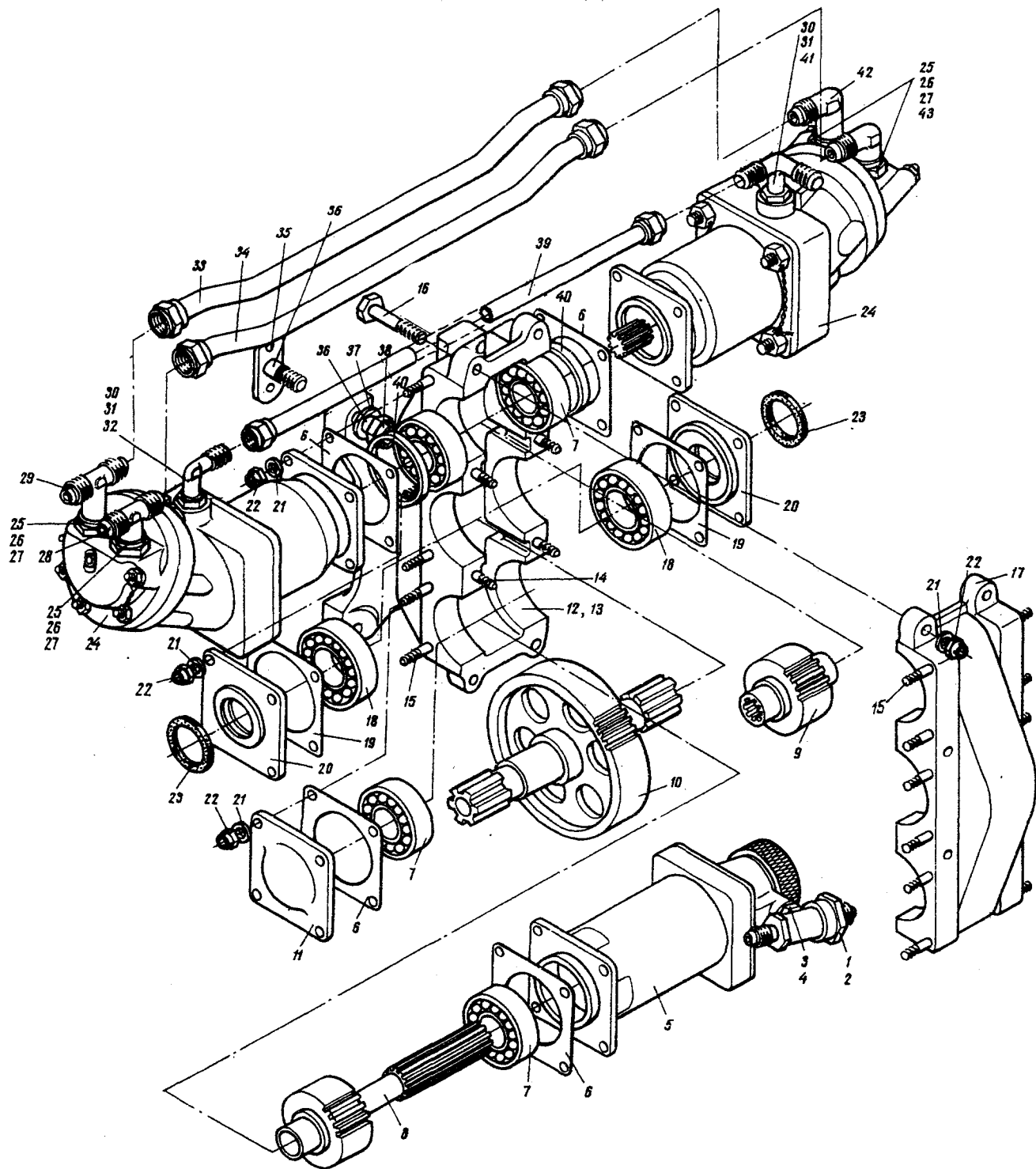

№ рисунка и позиции Figure and Item No.	Обозначение Part number	Наименование Nomenclature	К-во на сборку Units per Assy	Приме- няе- мость Effectivity
		1234567		
	24-5615-0	УСТАНОВКА ГИДРОПРИВОДА УПРАВЛЕНИЯ ЗАКРЫЛКАМИ (см. 7.5, рис.1, поз.83) WING FLAP HYDRAULIC ACTUATOR (See 7.5, Fig.1, Item No.83)		
7 - I	24-5615-10	. Гидропривод управления закрылками в сборе Wing flap hydraulic actuator, assy	I	
2	24-5622-0	.. Клапан челночный (см. 7.5, рис.9) Shuttle valve (See 7.5, Fig.9)	I	
3	1047A55-10xI,5	.. Контргайка Locking nut	I	
4	2I86A-I75-2	.. Кольцо уплотнительное Packing ring	I	
5	24-5615-40	.. Тормоз редуктора (см. 7.5, рис.8) Reducer brake (See 7.5, Fig.8)	I	
6	24-5615-15	.. Прокладка Gasket	I2	
7	П204	.. Шарикоподшипник (поставляется по техническим условиям ЕТУ 100/3) Ball bearing (delivered according to EТУ 100/3)	4	
8	24-5615-13	.. Шестерня Pinion	I	
9	24-5615-11	.. Шестерня Pinion	I	
10	24-5615-12	.. Шестерня Pinion	I	

№ рисунка и позиции Figure and Item No.	Обозначение Part number	Наименование Nomenclature	К-во на сборку Units per Assy	Приме- няе- мость Effectivity
		1234567		
7 - II	24-56I5-I8	.. Крышка Cover	I	
I2	24-56I5-20	.. Корпус редуктора в сборе Reducer body, assy	I	
I3	24-56I5-2I	... Корпус Body	I	
I4	325IA-6-56 Кд	... Шпилька Stud bolt	4	
I5	325IA-6-28 Кд	... Шпилька Stud bolt	24	
I6	24-56I5-23	... Болт Bolt	4	
I7	24-56I5-22	... Крышка Cover	I	
I8	П205	.. Шарикоподшипник (поставляет- ся по техническим условиям ЕТУ 100/3) Ball bearing (delivered according to ETY 100/3)	2	
I9	24-56I5-I7	.. Прокладка Gasket	6	
20	24-56I5-I6	.. Крышка Cover	2	
2I	240IA-I-6-I2	.. Шайба Washer	32	
22	3373A-6 Кд	.. Гайка Nut	32	
23	СТ36-25-4 ГОСТ 288-6I	.. Кольцо сальниковое Packing gland	2	
24	ГМ-36/I	.. Гидромотор Hydraulic motor	2	
25	24-56I5-5	.. Гайка Nut	4	

№ рисунка и позиции Figure and Item No.	Обозначение Part number	Наименование Nomenclature	К-во на сборку Units per Assy	Приме- няе- мость Effectivity
		1234567		
7 - 26	24-56I5-6	.. Шайба фторопластовая Fluoroplastic washer	4	
27	2I86A-285-2	.. Кольцо уплотнительное Packing ring	4	
28	24-56I5-73-I	.. Тройник T-piece	I	
29	24-56I5-73-2	.. Тройник T-piece	I	
30	I047A55-I0xI	.. Контргайка Locking nut	2	
3I	2I86A-7-2	.. Кольцо уплотнительное Packing ring	2	
32	24-56I5-7-2	.. Угольник Elbow	I	
33	24-5606-70-II-6	.. Трубопровод Pipeline	I	
34	24-5606-70-I0-I5	.. Трубопровод Pipeline	I	
35	3533A-2,6-I0	.. Заклепка Rivet	8	
36	24-56I5-24	.. Болт Bolt	4	
37	340IA-I,5-8-I5	.. Шайба Washer	4	
38	3373A-8 Кд	.. Гайка Nut	4	
39	24-5607-70-0-I36	.. Трубопровод Pipeline	I	
40	24-56I5-I4	.. Втулка Bush	2	
4I	24-56I5-4	.. Тройник T-piece	I	

№ рисунка и позиции Figure and Item No.	Обозначение Part number	Наименование Nomenclature 1234567	К-во на сборку Units per Assy	Приме- няе- мость Effectivity
7 - 42	24-56I5-74-2	.. УГОЛЬНИК Elbow	I	
43	24-56I5-74-I	.. УГОЛЬНИК Elbow	I	



Рис. 8. ТОРМОЗ РЕДУКТОРА  
Fig. 8. REDUCER BRAKE



№ рисунка и позиции Figure and Item No.	Обозначение Part number	Наименование Nomenclature	К-во на сборку Units per Assy	Приме- няе- мость Effectivity
		1234567		
	24-5615-40	ТОРМОЗ РЕДУКТОРА (см. 7.5, рис.7, поз.5) REDUCER BRAKE (See 7.5, Fig.7, Item No.5)		
8 - I	24-5615-42	. Корпус Body	I	
2	3252А-6-26 Кд	. Шпилька Stud bolt	4	
3	24-5615-44	. Кольцо тормозное Brake ring	10	
4	24-5615-45	. Диск Disc	15	
5	24-5615-25	. Крышка Cover	I	
6	3373А-6 Кд	. Гайка Nut	5	
7	3401А-0,5-6-12	. Шайба Washer	4	
8	1,5x115-002 ГОСТ 397-66	. Шплинт Cotter pin	I	
9	24-5615-55	. Поршень Piston	I	
10	2186А-21	. Кольцо уплотнительное Packing ring	2	
11	2186А-276	. Кольцо уплотнительное Packing ring	2	
12	3401А-1,5-6-12	. Шайба Washer	4	
13	24-5615-26	. Фланец Flange	I	
14	24-5615-53	. Пружина Spring	I	

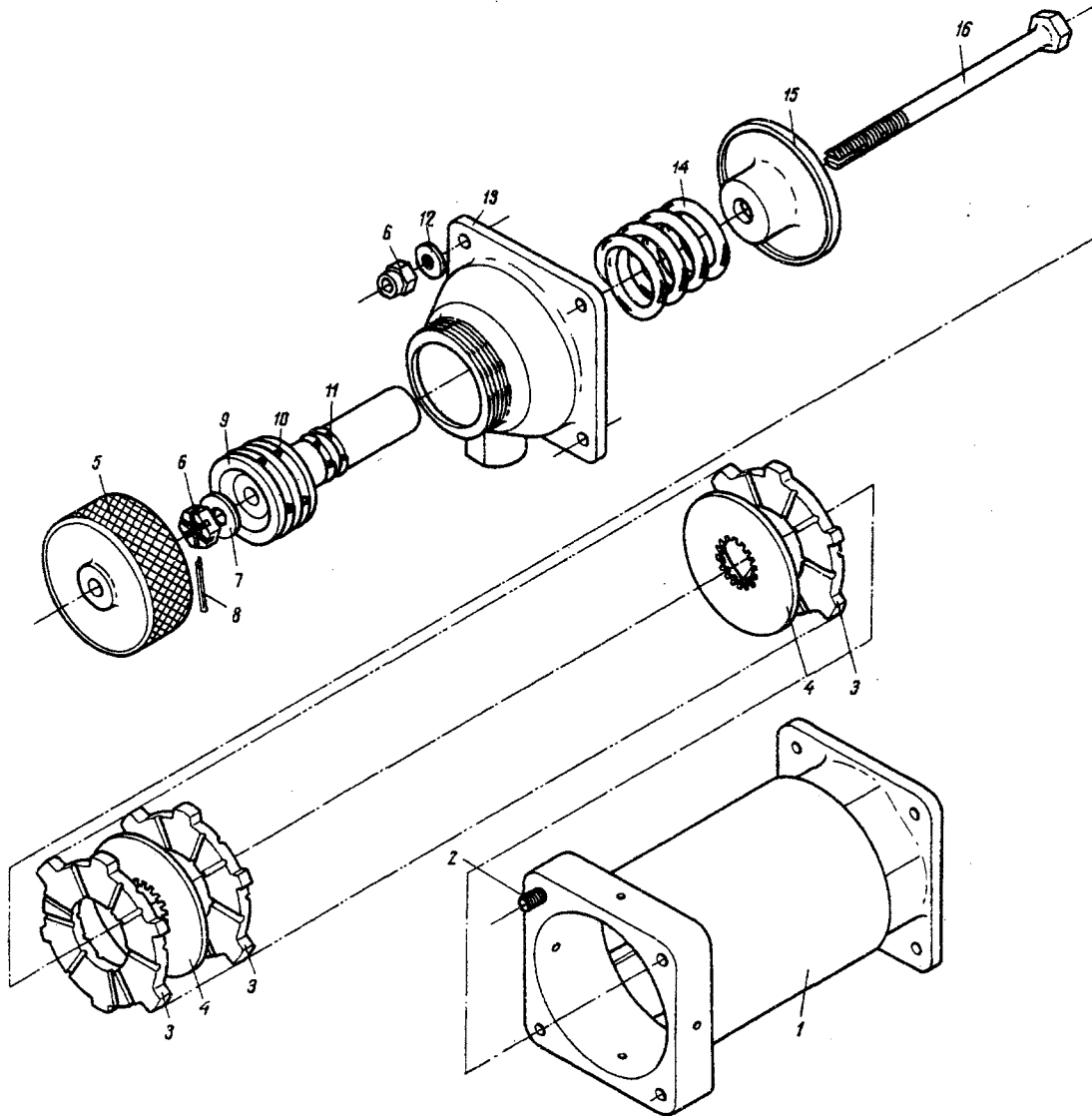

№ рисунка и позиции Figure and Item No.	Обозначение Part number	Наименование Nomenclature	К-во на сборку Units per Assy	Приме- няе- мость Effectivity
8 - I5	24-56I5-58	1234567 • Прижим Holder	I	
I6	24-56I5-49	• Болт Bolt	I	



Рис. 9. КЛАПАНЫ ЧЕЛНОЧНЫЕ  
Fig. 9. SHUTTLE VALVES



№ рисунка и позиции Figure and Item No.	Обозначение Part number	Наименование Nomenclature	К-во на сборку Units per Assy	Приме- няе- мость Effectivity
		1234567		
		<b>КЛАПАНЫ ЧЕЛНОЧНЫЕ</b> <b>SHUTTLE VALVES</b>	I	
9 - I	24-5622-0	. Клапан челночный в сборе (см. 7.5, рис.7, поз.2) Shuttle valve, assy (See 7.5, Fig.7, Item No.2)	I	
2	24-5622-3	.. Штуцер Connection	I	
3	2609C52-I6-2-Ж	.. Кольцо уплотнительное Packing ring	I	
4	I9I6A-I,2-I3-30	.. Пружина сжатия Compression spring	I	
5	24-5622-I7	.. Поршень Piston	I	
6	24-5622-20	.. Корпус Body	I	
7	24-5623-0	. Клапан челночный (см. 7.5, рис.5, поз.30) Shuttle valve, assy (See 7.5, Fig.5, Item No.30)	I	
8	24-5623-5	.. Корпус Body	I	
9	24-5623-I7	.. Поршень Piston	I	
10	24-5623-2I	.. Пружина Spring	I	
II	2609C52-20-2-Ж	.. Кольцо уплотнительное Packing ring	I	
I2	24-5623-4	.. Штуцер Connection	I	



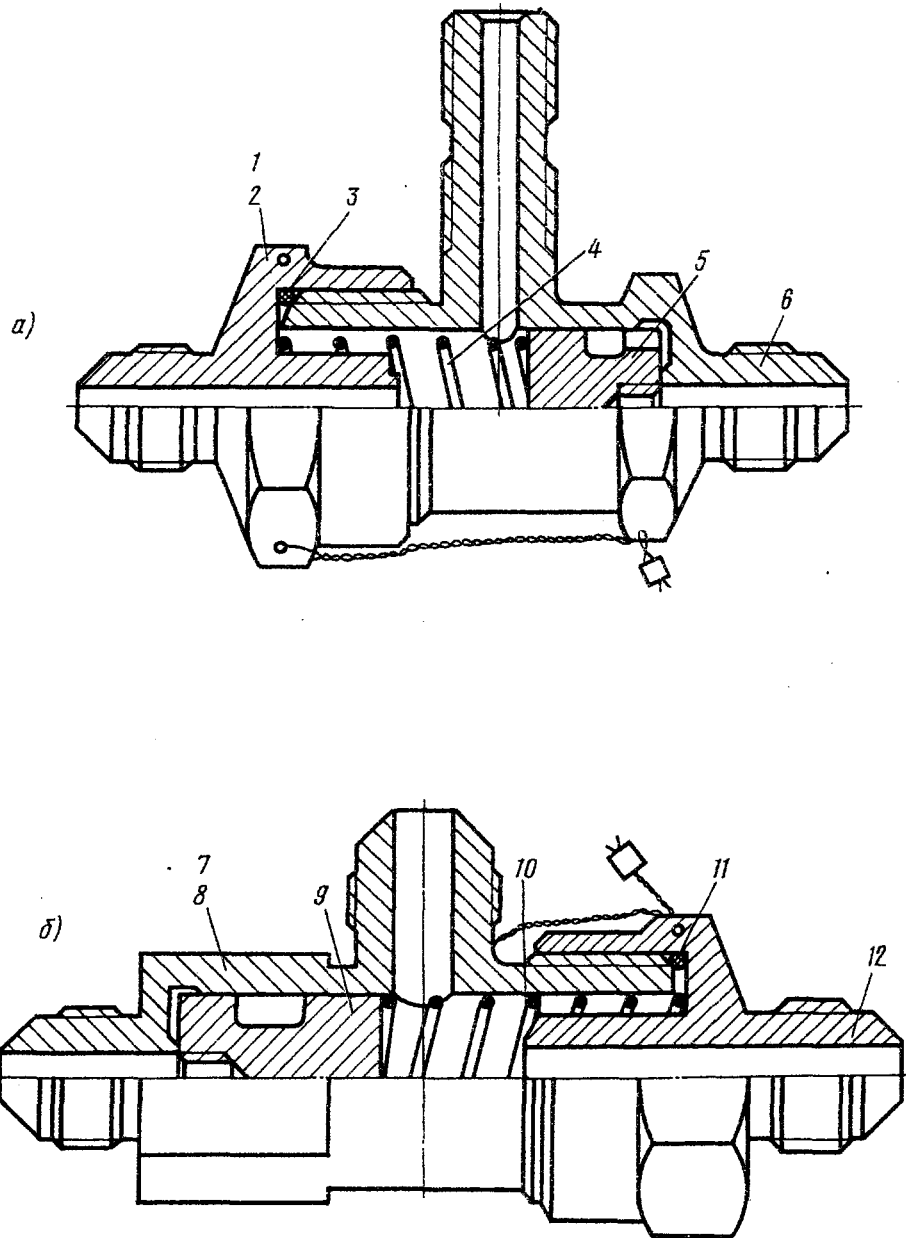

Рис. 1. МОНТАЖ ГИДРОСИСТЕМЫ УПРАВЛЕНИЯ РАМПОЙ  
(на 2 листах. Лист 1)

Fig. 1. CARGO HATCH COVER (RAMP) HYDRAULIC CONTROL SYSTEM COMPONENTS  
(Sheet 1 of 2)



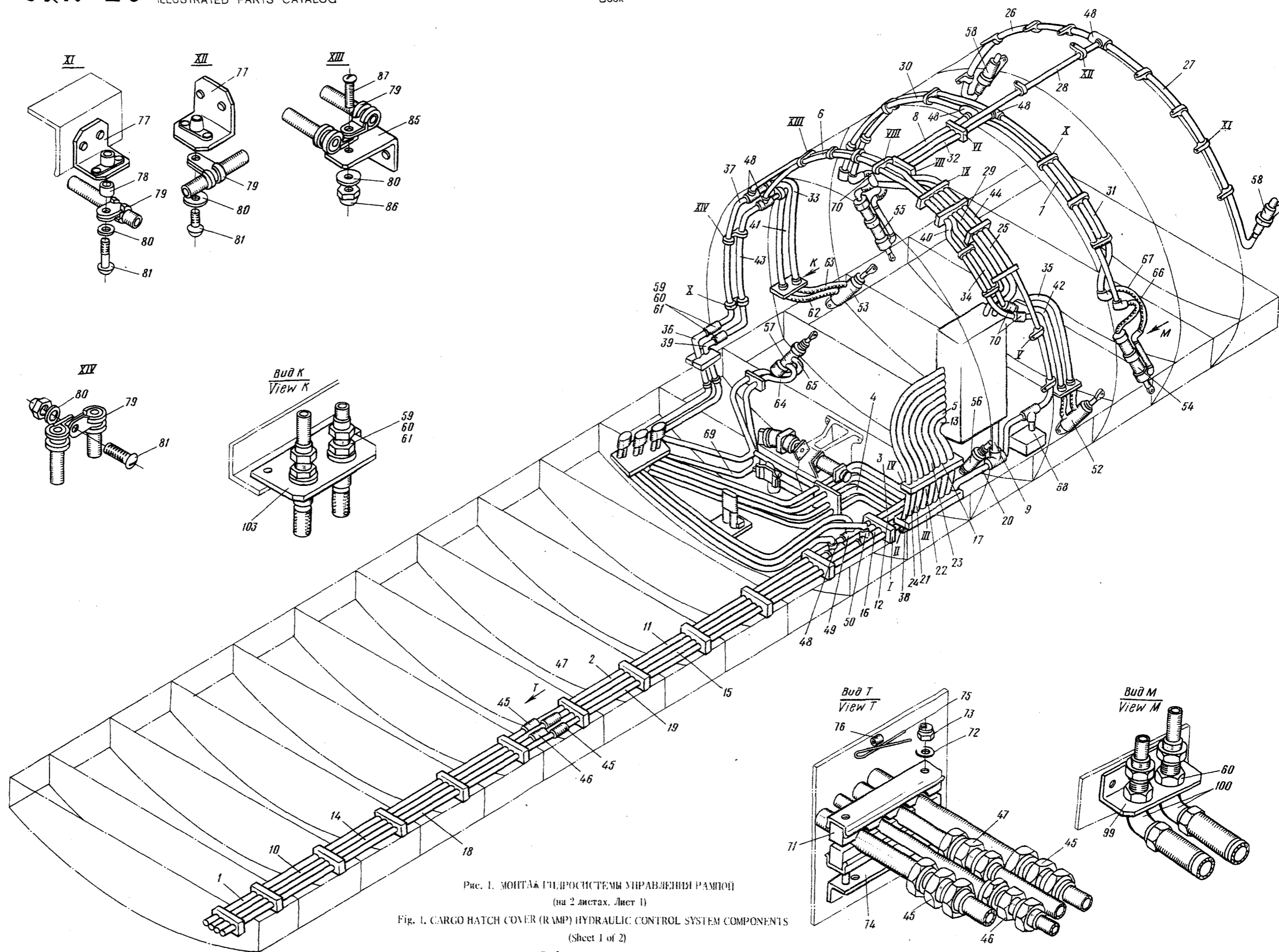

Рис. 1. МОНТАЖ ГИДРОСИСТЕМЫ УПРАВЛЕНИЯ РАМПОЙ  
(на 2 листах. Лист 2)

Fig. 1. CARGO HATCH COVER (RAMP) HYDRAULIC CONTROL SYSTEM COMPONENTS  
(Sheet 2 of 2)



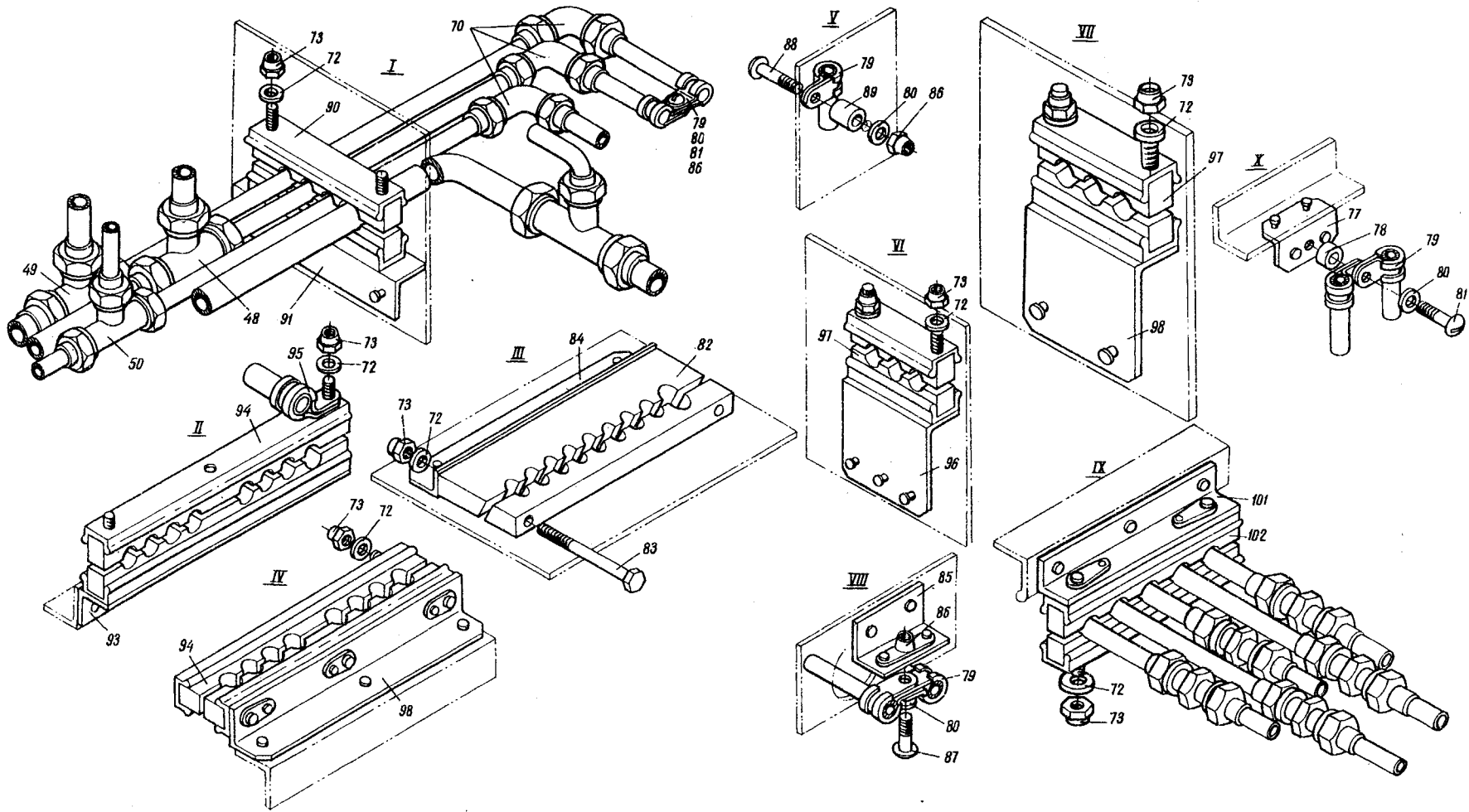

№ рисунка и позиции Figure and Item No.	Обозначение Part number	Наименование Nomenclature	К-во на сборку Units per Assy	Приме- няе- мость Effectivity
		1234567		
	26-5607-0	<p><u>6. ГИДРАВЛИЧЕСКАЯ СИСТЕМА</u> <u>МЕЖДУ ШПАНГОУТАМИ 20 И 40 В</u> <u>ФУЗЕЛЯЖЕ</u></p> <p><u>HYDRAULIC SYSTEM COMPONENTS</u> <u>IN FUSELAGE BETWEEN FRAMES</u> <u>Nos 20 AND 40</u></p> <p>МОНТАЖ ГИДРОСИСТЕМЫ УПРАВЛЕНИЯ РАМПОЙ (МЕЖДУ ШПАНГОУТАМИ 20 И 40) CARGO HATCH COVER (RAMP) CON- TROL SYSTEM COMPONENTS (BETWEEN FRAMES Nos 20 AND 40)</p>		
I - I	26-5607-10-0-203	• Трубопровод линии слива Return pipeline	I	
2	26-5607-10-0-204	• Трубопровод линии слива Return pipeline	I	
3	26-5607-10-0-206	• Трубопровод линии слива Return pipeline	I	
4	26-5607-10-0-218	• Трубопровод линии слива Return pipeline	I	
5	26-5607-10-0-219	• Трубопровод линии слива Return pipeline	I	
6	26-5607-10-0-232	• Трубопровод линии слива Return pipeline	I	
7	26-5607-10-0-233	• Трубопровод линии слива Return pipeline	I	
8	26-5607-10-0-245	• Трубопровод линии слива Return pipeline	I	
9	26-5607-10-0-246	• Трубопровод линии слива Return pipeline	I	
10	26-5607-10-I-260	• Трубопровод линии давления Pressure pipeline	I	
II	26-5607-10-I-261	• Трубопровод линии давления Pressure pipeline	I	

№ рисунка и позиции Figure and Item No.	Обозначение Part number	Наименование Nomenclature	К-во на сборку Units per Assy	Приме- няе- мость Effectivity
		1234567		
I - I2	26-5607-10-I-263	• Трубопровод линии давления Pressure pipeline	I	
I3	26-5607-10-I-267	• Трубопровод линии давления Pressure pipeline	I	
I4	26-5607-10-25-49	• Трубопровод линии аварийного давления Emergency pressure pipeline	I	
I5	26-5607-10-25-50	• Трубопровод линии аварийного давления Emergency pressure pipeline	I	
I6	26-5607-10-25-52	• Трубопровод линии аварийного давления Emergency pressure pipeline	I	
I7	26-5607-10-25-54	• Трубопровод линии аварийного давления Emergency pressure pipeline	I	
I8	26-5607-10-33-7	• Трубопровод линии всасывания ручного насоса Hand pump suction pipeline	I	
I9	26-5607-10-33-8	• Трубопровод линии всасывания ручного насоса Hand pump suction pipeline	I	
20	26-5607-10-33-II	• Трубопровод линии всасывания ручного насоса Hand pump suction pipeline	I	
21	26-5607-10-34-2	• Трубопровод линии открытия замков порога от ручного насоса Pipeline of sill locks open- ing from hand pump	I	
22	26-5607-10-35-2	• Трубопровод линии закрытия замков порога от ручного насоса Pipeline of sill locks clos- ing from hand pump	I	

№ рисунка и позиции Figure and Item No.	Обозначение Part number	Наименование Nomenclature  1234567	К-во на сборку Units per Assy	Приме- няе- мость Effectivity
I - 23	26-5607-10-36-2	. Трубопровод линии отката рампы от ручного насоса Pipeline of ramp opening from hand pump	I	
24	26-5607-10-37-2	. Трубопровод линии наката рампы от ручного насоса Pipeline of ramp closing from hand pump	I	
25	26-5607-10-42-2	. Трубопровод линии открытия замков рельсов Rail lock opening pipeline	I	
26	26-5607-10-42-3	. Трубопровод линии открытия замков рельсов Rail lock opening pipeline	I	
27	26-5607-10-42-4	. Трубопровод линии открытия замков рельсов Rail lock opening pipeline	I	
28	26-5607-10-42-6	. Трубопровод линии открытия замков рельсов Rail lock opening pipeline	I	
29	26-5607-10-43-5	. Трубопровод линии подъема рампы Ramp lifting pipeline	I	
30	26-5607-10-43-6	. Трубопровод линии подъема рампы Ramp lifting pipeline	I	
31	26-5607-10-43-7	. Трубопровод линии подъема рампы Ramp lifting pipeline	I	
32	26-5607-10-43-10	. Трубопровод линии подъема рампы Ramp lifting pipeline	I	
33	26-5607-10-46-1	. Трубопровод линии открытия боковых замков Side lock opening pipeline	I	

№ рисунка и позиции Figure and Item No.	Обозначение Part number	Наименование Nomenclature  1234567	К-во на сборку Units per Assy	Приме- няе- мость Effectivity
I - 34	26-5607-10-46-2	• Трубопровод линии открытия боковых замков Side lock opening pipeline	I	
35	26-5607-10-46-3	• Трубопровод линии открытия боковых замков Side lock opening pipeline	I	
36	26-5607-10-46-4	• Трубопровод линии открытия боковых замков Side lock opening pipeline	I	
37	26-5607-10-46-6	• Трубопровод линии открытия боковых замков Side lock opening pipeline	I	
38	26-5607-10-46-10	• Трубопровод линии открытия боковых замков Side lock opening pipeline	I	
39	26-5607-10-47-1	• Трубопровод линии закрытия боковых замков Side lock closing pipeline	I	
40	26-5607-10-47-2	• Трубопровод линии закрытия боковых замков Side lock closing pipeline	I	
41	26-5607-10-47-3	• Трубопровод линии закрытия боковых замков Side lock closing pipeline	I	
42	26-5607-10-47-4	• Трубопровод линии закрытия боковых замков Side lock closing pipeline	I	
43	26-5607-10-47-5	• Трубопровод линии закрытия боковых замков Side lock closing pipeline	I	
44	26-5607-10-0-20I	• Трубопровод линии всасывания Suction pipeline	I	
45	I004A55-10	• Проходник Connection	2	

№ рисунка и позиции Figure and Item No.	Обозначение Part number	Наименование Nomenclature  1234567	К-во на сборку Units per Assy	Приме- няе- мость Effectivity
I - 46	I004A55-8	. Проходник Connection	I	
47	I004A55-6	. Проходник Connection	I	
48	I026A-55-6	. Тройник T-piece	6	
49	26-5607-15	. Тройник T-piece	I	
50	26-5607-3	. Тройник T-piece	I	
5I	26-5607-I80	. Установка пульта управления рампой (см. 7.6, рис.5) Ramp control panel (See 7.6, Fig.5)	I	
52	26-5666-0-2	. Цилиндр боковых замков, пра- вый (см. 7.6, рис.2) Side lock actuating cylinder, right (See 7.6, Fig.2)	I	
53	26-5666-0-3	. Цилиндр боковых замков, ле- вый (см. 7.6, рис.2) Side lock actuating cylinder, left (See 7.6, Fig.2)	I	
54	26-5649-0-2	. Цилиндр подъема рампы, пра- вый (см. 7.6, рис.II) Ramp lifting cylinder, right (See 7.6, Fig.11)	I	
55	26-5649-0-I	. Цилиндр подъема рампы, левый (см. 7.6, рис.II) Ramp lifting cylinder, left (See 7.6, Fig.11)	I	
56	26-5607-60-2	. Установка цилиндра замка порога, правая (см. 7.6, рис.8) Sill lock actuating cylinder, right (See 7.6, Fig.8)	I	

№ рисунка и позиции Figure and Item No.	Обозначение Part number	Наименование Nomenclature	К-во на сборку Units per Assy	Приме- няе- мость Effectivity
		1234567		
I - 57	26-5607-60-I	. Установка цилиндра замка порога, левая (см. 7.6, рис.8) Sill lock actuating cylinder, left (See 7.6, Fig.8)	I	
58	26-5607-70	. Установка цилиндра замка рельса (см. 7.6, рис.9) Rail lock actuating cylinder (See 7.6, Fig.9)	2	
59	I009A55-6	. Проходник Connection	2	
60	I047A55-I4xI	. Гайка Nut	10	
61	I052A55-6	. Шайба Washer	6	
62	26-5603-95-88	. Рукав открытия боковых замков Side lock opening hose	2	
63	26-5603-95-89	. Рукав закрытия боковых замков Side lock closing hose	2	
64	26-5603-95-83	. Рукав открытия замка порога Sill lock opening hose	2	
65	26-5603-95-84	. Рукав закрытия замка порога Sill lock closing hose	2	
66	26-5603-95-82	. Рукав опускания ramпы Ramp lowering hose	2	
67	26-5603-95-8I	. Рукав подъема ramпы Ramp lifting hose	2	
68	26-5607-200	. Установка ручного насоса и крана переключения (см. 7.6, рис.3) Hand pump and seven-position valve (See 7.6, Fig.3)	I	

№ рисунка и позиции Figure and Item No.	Обозначение Part number	Наименование Nomenclature	К-во на сборку Units per Assy	Приме- няе- мость Effectivity
		1234567		
I - 69	26-5607-100	<ul style="list-style-type: none"> <li>Монтаж гидросистемы управле- ния рампой между шпангоутами 30 и 32 (см. 7.7, рис.1)</li> <li>Ramp control hydraulic system components between frames Nos 30 and 32 (See 7.7, Fig.1)</li> </ul>	I	
70	1015A55-6	<ul style="list-style-type: none"> <li>Угольник Elbow</li> </ul>	8	
71	442АН1 <sup>82</sup> <sub>29</sub> -12-8-10- -12-Б	<ul style="list-style-type: none"> <li>Колодка Block</li> </ul>	10	
72	3401A-0,5-4-8	<ul style="list-style-type: none"> <li>Шайба Washer</li> </ul>	40	
73	3373A-4 Кд	<ul style="list-style-type: none"> <li>Гайка Nut</li> </ul>	40	
74	26-5607-118	<ul style="list-style-type: none"> <li>Кронштейн Bracket</li> </ul>	10	
75	КС-0,8-Кд ГОСТ 792-67	<ul style="list-style-type: none"> <li>Проволока контролочная Locking wire</li> </ul>	III AR	
76	2444A	<ul style="list-style-type: none"> <li>Пломба Seal</li> </ul>	40	
77	5200A-8	<ul style="list-style-type: none"> <li>Кронштейн Bracket</li> </ul>	21	
78	717АН-5-12-5	<ul style="list-style-type: none"> <li>Втулка Bush</li> </ul>	14	
79	1669C50-8-Н	<ul style="list-style-type: none"> <li>Хомут Clamp</li> </ul>	36	
80	3401A-0,8-5-10	<ul style="list-style-type: none"> <li>Шайба Washer</li> </ul>	26	
81	3166A-5-18 Кд	<ul style="list-style-type: none"> <li>Винт Screw</li> </ul>	14	
82	26-5607-237	<ul style="list-style-type: none"> <li>Колодка Block</li> </ul>	I	



№ рисунка и позиции Figure and Item No.	Обозначение Part number	Наименование Nomenclature  1234567	К-во на сборку Units per Assy	Приме- няе- мость Effectivity
I - 83	300IA-4-56 Кд	.. Болт Bolt	2	
84	26-5607-94	. Кронштейн Bracket	I	
85	26-5607-129	. Кронштейн Bracket	2	
86	3373A-5 Кд	. Гайка Nut	5	
87	3I66A-5-I4 Кд	. Винт Screw	8	
88	3I66A-5-22 Кд	. Винт Screw	2	
89	7I7AH-5-I2-I0	. Втулка Bush	2	
90	442AH1 <sup>76</sup> / <sub>29</sub> -8 <sub>3</sub> -I2-6	. Колодка Block	I	
91	26-5657-I2I	. Кронштейн Bracket	I	
92	I029A55-I0	. Тройник T-piece	I	
93	26-5607-92	. Кронштейн Bracket	2	
94	442AH1I <sup>I28</sup> / <sub>25</sub> -8 <sub>4</sub> x8 <sub>4</sub>	. Колодка Block	2	
95	I666C50-I2-H	. Хомут Clamp	I	
96	26-5607-24	. Кронштейн Bracket	I	
97	442AH1I <sup>60</sup> / <sub>25</sub> -8 <sub>3</sub>	. Колодка Block	2	
98	26-5607-23	. Кронштейн Bracket	I	

№ рисунка и позиции Figure and Item No.	Обозначение Part number	Наименование Nomenclature  1234567	К-во на сборку Units per Assy	Приме- ние- мость Effectivity
I - 99	26-5607-6	• Кронштейн Bracket	2	
I00	2733A-6	• Угольник Elbow	4	
I01	26-5607-I22	• Кронштейн Bracket	2	
I02	442АН1 <sup>84</sup> / <sub>25</sub> -85	• Колодка Block	2	
I03	26-5607-87	• Кронштейн Bracket	2	





Рис. 2. ЦИЛИНДР УПРАВЛЕНИЯ БОКОВЫХ ЗАМКОВ, ПРАВЫЙ, ЛЕВЫЙ  
Fig. 2. SIDE LOCK ACTUATING CYLINDER, RIGHT, LEFT



№ рисунка и позиции Figure and Item No.	Обозначение Part number	Наименование Nomenclature	К-во на сборку Units per Assy	Приме- няе- мость Effectivity
		1234567		
	26-5666-0-I 26-5666-0-2	ЦИЛИНДР УПРАВЛЕНИЯ БОКОВЫХ ЗАМКОВ, ПРАВЫЙ; ЛЕВЫЙ (см. 7.6, рис. I, поз. 52, 53) SIDE LOCK ACTUATING CYLINDER, RIGHT; LEFT (See 7.6, Fig. 1, Items Nos 52, 53)	I I	
2 - I	26-5666-4	. Ухо в сборе Eye, assy	I	
2	26-5666-4-3	.. Ухо Eye	I	
3	ИС8	.. Подшипник шарнирный (постав- ляется по техническим усло- виям ЕТУ 100/5) Ball-and-socket bearing (de- livered according to ЕТУ 100/5)	I	
4	3310A-I2-Кд-182AT-2	. Гайка Nut	I	
5	26-5666-9	. Контролочная шайба Locking washer	I	
6	5I2IA-II	. Кольцо сальниковое Packing gland	I	
7	2I86A-20-I	. Кольцо Ring	2	
8	26-5666-3	. Крышка Cover	I	
9	2I86A-9-2	. Кольцо Ring	2	
10	2I98A-4	. Кольцо защитное Protective ring	2	
11	2I96A-I2xI	. Гайка Nut	2	
12	926AH-5	. Угольник Elbow	2	

№ рисунка и позиции Figure and Item No.	Обозначение Part number	Наименование Nomenclature 1234567	К-во на сборку Units per Assy	Приме- няе- мость Effectivity
2 - I3	322IA-4-5	. Винт Screw	I	
I4	26-5666-5	. Шайба Washer	I	
I5	2I86A-75-2	. Кольцо Ring	I	
I6	26-5666-6	. Кольцо Ring	I	
I7	26-5666-2	. Шток Rod	I	
I8	2I86A-27	. Кольцо Ring	2	
I9	26-5666-I	. Цилиндр в сборе Cylinder, assy	I	
20	26-5666-I-3	.. Цилиндр Cylinder	I	
2I	HC8	.. Подшипник шариковый (постав- ляется по техническим усло- виям ЕТУ 100/5) Ball-and-socket bearing (delivered according to ETU 100/5)	I	

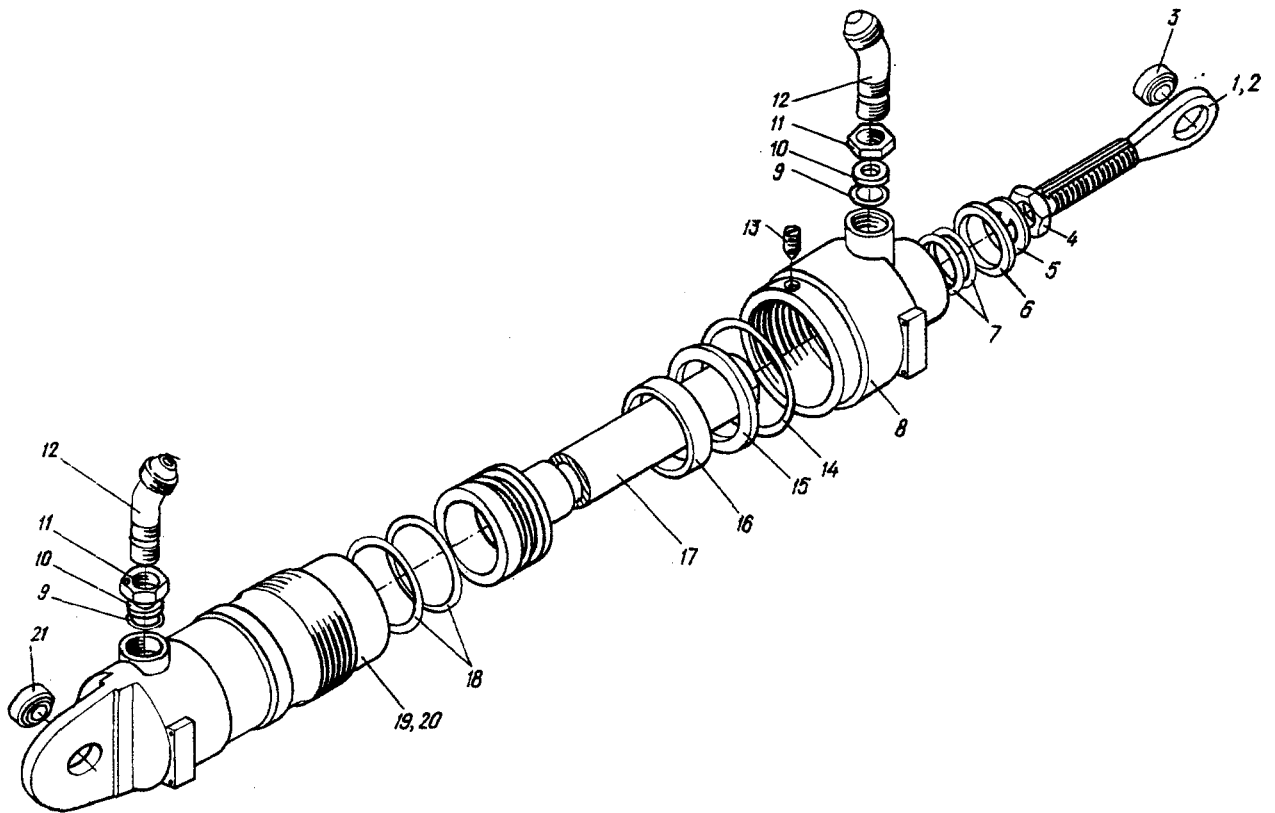

Рис. 3. УСТАНОВКА РУЧНОГО НАСОСА И КРАНА ПЕРЕКЛЮЧЕНИЯ  
Fig. 3. HAND PUMP AND SEVEN-POSITION VALVE

71  
772

5.03.74

7.6. Pages 19/20

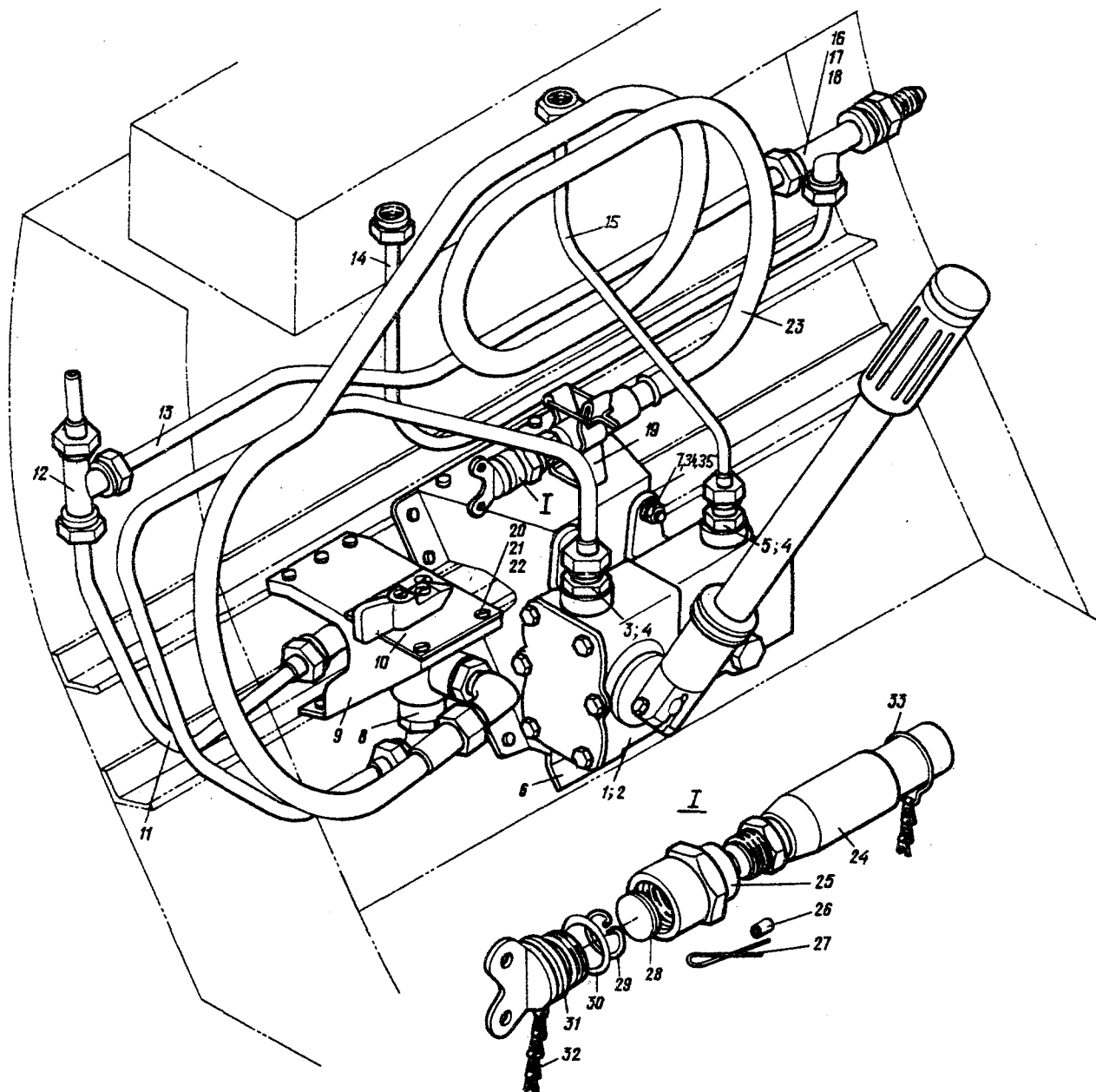



№ рисунка и позиции Figure and Item No.	Обозначение Part number	Наименование Nomenclature	К-во на сборку Units per Assy	Приме- ние- мость Effectivity
		1234567		
	26-5607-200	УСТАНОВКА РУЧНОГО НАСОСА И КРАНА ПЕРЕКЛЮЧЕНИЯ (см. 7.6, рис.1, поз.68) HAND PUMP AND SEVEN-POSITION VALVE (See 7.6, Fig.1, Item No.68)		
3 - I	26-5607-205	. Ручной насос в сборе Hand pump, assy	I	
2	HP-01/I	.. Ручной насос Hand pump	I	
3	C924AH-I6	.. Переходник Adapter	I	
4	2I86A-I77-2	.. Кольцо Ring	2	
5	C924AH-6	.. Переходник Adapter	I	
6	26-5607-22I	. Кронштейн Bracket	I	
7	26-5607-208	.. Шпилька Stud bolt	I	
8	26-5643-0	. Кран переключения (см..7.6, рис.4) Seven-position valve (See 7.6 Fig.4)	I	
9	26-5607-202	. Кронштейн Bracket	I	
IO	26-5607-203	. Трафарет Inscription plate	I	
II	26-5607-IO-33-4	. Трубопровод Pipeline	I	
I2	26-5607-I28	. Тройник T-piece	I	

№ рисунка и позиции Figure and Item No.	Обозначение Part number	Наименование Nomenclature	К-во на сборку Units per Assy	Приме- няе- мость Effectivity
		1234567		
3 - I3	26-5607-10-33-10	. Трубопровод Pipeline	I	
I4	26-5607-10-0-246	. Трубопровод Pipeline	I	
I5	26-5607-10-28-28I	. Трубопровод Pipeline	I	
I6	26-5607-20	. Тройник T-piece	I	
I7	I047A55-18xI,5	. Гайка Nut	I	
I8	I052A55-10	. Шайба Washer	I	
I9	34-5607-226	. Липка U-clamp	I	
20	3I72A-5-I4 Кд	. Винт Screw	4	
2I	3373A-5 Кд	. Гайка Nut	4	
22	340IA-0,5-5-10	. Шайба Washer	4	
23	34-5607-20I	. Наконечник с рукавом End piece with hose	I	
24	I667A-2Y10-I5-I000	.. Рукав Hose	I	
25	34-5607-2I8	.. Штуцер Connection	I	
26	2444A	.. Пломба Seal	I	
27	КС-0,8-Кд ГОСТ 792-67	.. Проволока Locking wire	III AR	
28	34-5607-203	.. Фильтр Filter	I	

№ рисунка и позиции Figure and Item No.	Обозначение Part number	Наименование Nomenclature	К-во на сборку Units per Assy	Приме- няе- мость Effectivity
		1234567		
3 - 29	34-5607-204	.. Кольцо стопорное Locking ring	I	
30	2I86A-I8-2	.. Кольцо Ring	I	
3I	26-5607-43	.. Заглушка Plug	I	
32	I803C50-I53 Кд	.. Цепочка Chain	I	
33	34-5607-205	.. Кольцо Ring	2	
34	3373A-8 Кд	.. Гайка Nut	4	
35	3402A-0,5-8-I4 Кд	.. Шайба Washer	4	





Рис. 4. КРАН ПЕРЕКЛЮЧЕНИЯ  
Fig. 4. SEVEN-POSITION VALVE



№ рисунка и позиции Figure and Item No.	Обозначение Part number	Наименование Nomenclature	К-во на сборку Units per Assy	Приме- няе- мость Effectivity
		1234567		
	26-5643-0	КРАН ПЕРЕКЛЮЧЕНИЯ (см. 7.6, рис.3, поз.8) SEVEN-POSITION VALVE (See 7.6, Fig.3, Item No.8)	I	
4 - I	26-5643-5	• Корпус Body	I	
2	925АН-17	• Угольник Elbow	3	
3	2I86A-13-2	• Кольцо Ring	3	
4	2I98A-6	• Защитное кольцо Protective ring	3	
5	2I96A-16	• Гайка Nut	3	
6	КС-0,8-Кд ГОСТ 792-67	• Проволока Locking wire	ПП AR	
7	2444А	• Пломба Seal	2	
8	34-5643-7	• Кольцо Ring	I	
9	26-5643-6	• Кольцо Ring	I	
10	26-5643-2	• Золотник Slide valve	I	
11	26-5643-11	• Кольцо Ring	I	
12	26-5643-3	• Гайка Nut	I	
13	2I86A-279-I	• Кольцо Ring	2	
14	26-5643-4	• Ручка Handle (knob)	I	

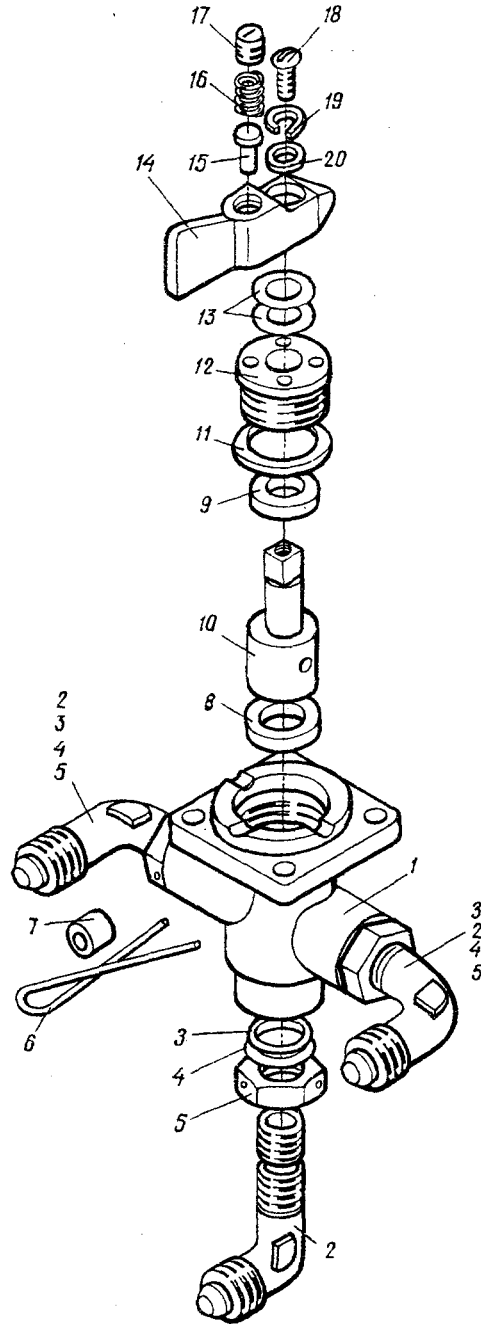

№ рисунка и позиции Figure and Item No.	Обозначение Part number	Наименование Nomenclature	К-во на сборку Units per Assy	Приме- няе- мость Effectivity
		1234567		
4 - I5	26-5643-8	• Штифт Peg	I	
I6	I9I6A-0,8-6-9-II	• Пружина Spring	I	
I7	97IA50-8-IO Кд	• Винт Screw	I	
I8	3I66A-4-IO Кд	• Винт Screw	I	
I9	4H65Г-Кд ГОСТ 6402-6I	• Шайба пружинная Spring washer	I	
20	3402A-I-4-IO Кд	• Шайба Washer	I	



Рис. 5. УСТАНОВКА ПУЛЬТА УПРАВЛЕНИЯ РАМПЫ  
Fig. 5. RAMP CONTROL PANEL



№ рисунка и позиции Figure and Item No.	Обозначение Part number	Наименование Nomenclature	К-во на сборку Units per Assy	Приме- няе- мость Effectivity
		1234567		
	26-5607-180	УСТАНОВКА ПУЛЬТА УПРАВЛЕНИЯ РАМПОЙ (см. 7.6, рис.1, поз.51) RAMP CONTROL PANEL (See 7.6, Fig.1, Item No.51)	I	
5 - I	26-5607-230	• Пульт управления рампой (см. 7.6, рис.6) Ramp control panel (See 7.6, Fig.6)	I	
2	26-5607-182	• Кронштейн Bracket	I	
3	3I66A-5-12 Кд	• Винт Screw	4	
4	340IA-0,8-5-10	• Шайба Washer	4	
5	26-5607-181	• Кронштейн Bracket	I	
6	26-5607-184	• Кронштейн Bracket	2	
7	3402A-1-6-12 Кд	• Шайба Washer	2	
8	3I5IA-6-16 Кд	• Болт Bolt	2	



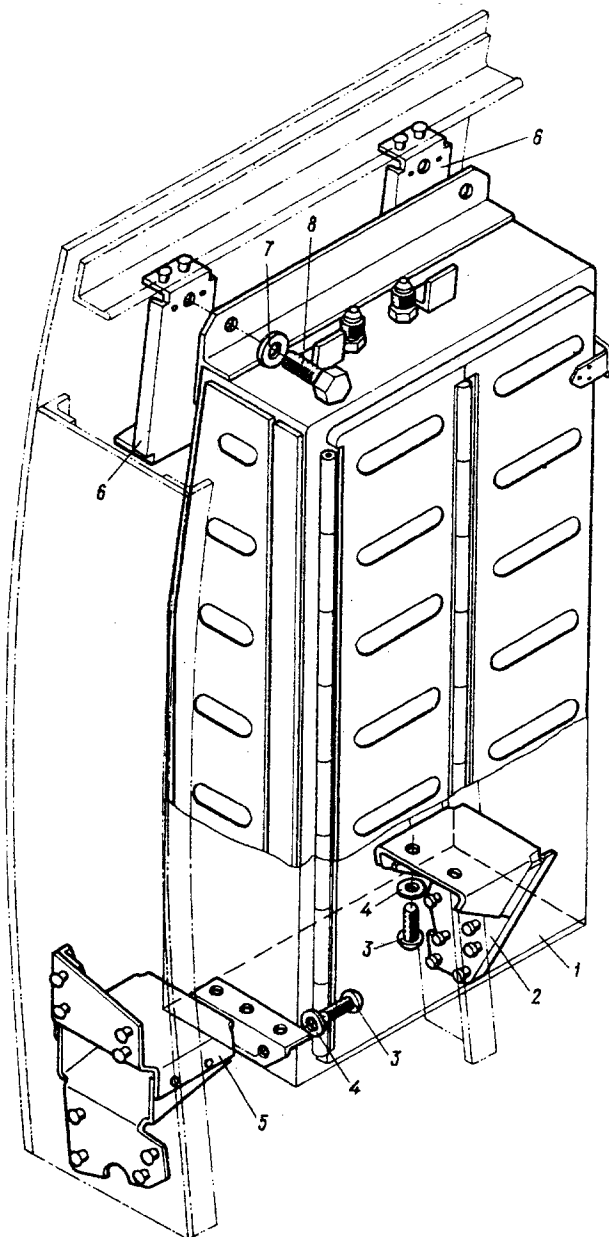

Рис. 6. ПУЛЬТ УПРАВЛЕНИЯ РАМПОЙ (на 2 листах. Лист 1)  
Fig. 6. RAMP CONTROL PANEL (Sheet 1 of 2)





Рис. 6. ПУЛЬТ УПРАВЛЕНИЯ РАМПОЙ (на 2 листах. Лист 2)  
Fig. 6. RAMP CONTROL PANEL (Sheet 2 of 2)

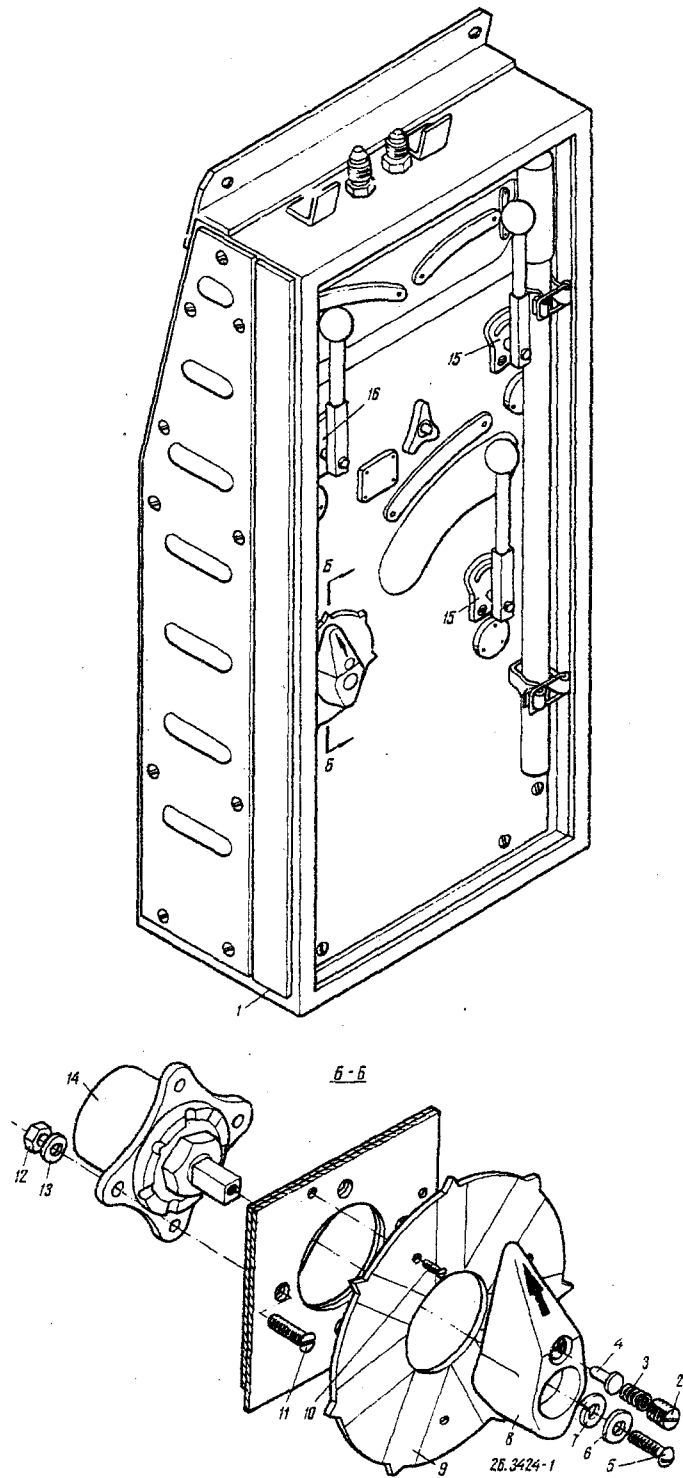

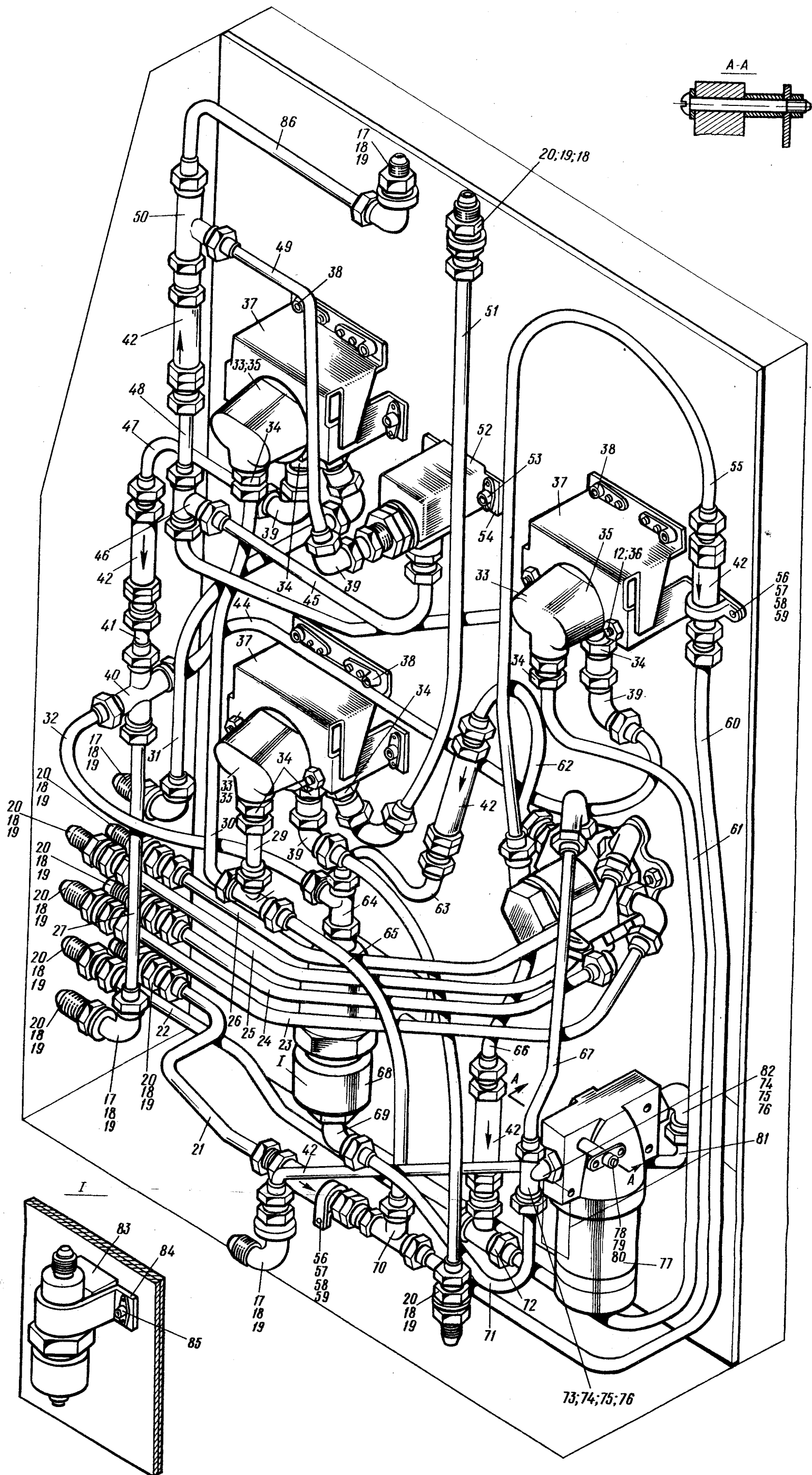

№ рисунка и позиции Figure and Item No.	Обозначение Part number	Наименование Nomenclature	К-во на сборку Units per Assy	Приме- няе- мость Effectivity
		1234567		
	26-5607-230	ПУЛЬТ УПРАВЛЕНИЯ РАМПОЙ (см. 7.6, рис.5, поз.1) RAMP CONTROL PANEL (See 7.6, Fig.5, Item No.1)	I	
6 - I	26-5607-270	. Каркас пульта (см. 7.6, рис.7) Panel framework (See 7.6, Fig.7)	I	
2	971A50-8-50 Кд	. Винт Screw	I	
3	I9I6A-0,8-6-9-II	. Пружина Spring	I	
4	34-5643-8	. Штифт Peg	I	
5	3I66A-4-10 Кд	. Винт Screw	I	
6	3402A-I-4-10	. Шайба Washer	I	
7	4H65Г Кд ГОСТ 6402-6I	. Шайба пружинная Spring washer	I	
8	26-5643-4	. Ручка Control knob	I	
9	26-5607-23I	. Трафарет Inscription plate	I	
10	3I77A-3-8 Кд	. Винт Screw	4	
11	3I83A-5-16 Кд	. Винт Screw	I	
12	3373A-5 Кд	. Гайка Nut	7	
13	3402A-0,8-5-10 Кд	. Шайба Washer	I	

№ рисунка и позиции Figure and Item No.	Обозначение Part number	Наименование Nomenclature	К-во на сборку Units per Assy	Приме- няе- мость Effectivity
		1234567		
6 - I4	26-5660-0	. Кран управления (см. 7.6, рис.10) Seven-position control valve (See 7.6, Fig.10)	I	
I5	26-5607-I6I-I	. Скоба Shackle	2	
I6	26-5607-I6I-2	. Скоба Shackle	I	
I7	CI0I6A55-6	. Угольник Elbow	3	
I8	I047A55-I4xI	. Гайка Nut	I2	
I9	I052A55-6	. Шайба Washer	8	
20	CI009A55-6	. Проходник Connection	8	
2I	26-5607-I0-I-268	. Трубопровод Pipeline	I	
22	26-5607-I0-25-55	. Трубопровод Pipeline	I	
23	26-5607-I0-36-4	. Трубопровод Pipeline	I	
24	26-5607-I0-35-4	. Трубопровод Pipeline	I	
25	26-5607-I0-34-4	. Трубопровод Pipeline	I	
26	26-5607-I0-37-4	. Трубопровод Pipeline	I	
27	26-5607-I0-0-262	. Трубопровод Pipeline	I	
28	I026A55-6	. Тройник T-piece	I	

№ рисунка и позиции Figure and Item No.	Обозначение Part number	Наименование Nomenclature	К-во на сборку Units per Assy	Приме- няе- мость Effectivity
		1234567		
6 - 29	26-5607-10-1-272	• Трубопровод Pipeline	I	
30	26-5607-10-0-271	• Трубопровод Pipeline	I	
31	26-5607-10-46-8	• Трубопровод Pipeline	I	
32	26-5607-10-0-263	• Трубопровод Pipeline	I	
33	629600-I	• Гидрокран Hydraulic valve	I	
34	34-5601-63	• Проходник Connection	9	
35	01043A55-1/4	• Заглушка Plug	3	
36	3401A-2-5-12	• Шайба Washer	6	
37	26-5607-151	• Кронштейн Bracket	3	
38	3183A-4-12 Кд	• Винт Screw	12	
39	24-5602-70	• Угольник Elbow	7	
40	1035A55-6	• Крестовина Four-way piece	I	
41	26-5607-10-0-258	• Трубопровод Pipeline	I	
42	674600/Б	• Обратный клапан Non-return valve	6	
43	26-5607-10-43-14	• Трубопровод Pipeline	I	
44	26-5607-10-0-259	• Трубопровод Pipeline	I	

№ рисунка и позиции Figure and Item No.	Обозначение Part number	Наименование Nomenclature  1234567	К-во на сборку Units per Assy	Приме- няе- мость Effectivity
6 - 45	26-5607-10-43-13	• Трубопровод Pipeline	I	
46	1081A55-4-6	• Тройник T-piece	I	
47	20-5607-10-0-257	• Трубопровод Pipeline	I	
48	26-5607-10-43-II	• Трубопровод Pipeline	I	
49	26-5607-10-43-12	• Трубопровод Pipeline	I	
50	24-560I-20	• Тройник T-piece	I	
51	24-5607-10-42-7	• Трубопровод Pipeline	I	
52	ГА-230	• Дроссельный кран Flow restrictor valve	I	
53	3183A-4-12 Кд	• Винт Screw	I	
54	26-5607-162	• Кронштейн Bracket	I	
55	26-5607-10-25-59	• Трубопровод Pipeline	I	
56	I669C50-18-H	• Хомут Clamp	I	
57	3373A-4 Кд	• Гайка Nut	I	
58	3166A-4-12 Кд	• Винт Screw	I	
59	340IA-0,5-4-8	• Шайба Washer	I	
60	26-5607-10-I-269	• Трубопровод Pipeline	I	

№ рисунка и позиции Figure and Item No.	Обозначение Part number	Наименование Nomenclature  1234567	К-во на сборку Units per Assy	Приме- няе- мость Effectivity
6 - 6I	26-5607-10-0-259	. Трубопровод Pipeline	I	
62	26-5607-10-0-227	. Трубопровод Pipeline	I	
63	26-5607-10-0-228	. Трубопровод Pipeline	I	
64	24-5603-40	. Тройник T-piece	I	
65	26-5607-10-1-273	. Трубопровод Pipeline	I	
66	26-5607-10-25-58	. Трубопровод Pipeline	I	
67	26-5607-10-28-4	. Трубопровод Pipeline	I	
68	H5810-25M	. Предохранительный клапан Safety valve	I	
69	26-5607-157	. Угольник Elbow	I	
70	24-5603-50	. Тройник T-piece	I	
71	26-5607-10-23-3	. Трубопровод Pipeline	I	
72	26-5607-160	. Тройник T-piece	I	
73	C927AH-5	. Тройник T-piece	I	
74	2I96A-I2xI	. Гайка Nut	I	
75	2I86A-9-2	. Кольцо Ring	I	
76	2I98A-4	. Кольцо защитное Protective ring	I	

№ рисунка и позиции Figure and Item No.	Обозначение Part number	Наименование Nomenclature	К-во на сборку Units per Assy	Приме- няе- мость Effectivity
		1234567		
6 - 77	8Д2.966.015.2	• Фильтр Filter	I	
78	305IA-5-52 Кд	• Болт Bolt	4	
79	I367C50-52-8-18 Кд	• Втулка Bush	4	
80	340IA-0,8-5-10	• Шайба Washer	4	
81	26-5607-10-28-2	• Трубопровод Pipeline	I	
82	C925AH-5	• Проходник Connection	I	
83	26-5607-259	• Вкладыш Insert	I	
84	34-5607-258	• Хомут Clamp	I	
85	3I83A-5-12 Кд	• Винт Screw	2	
86	26-5607-10-43-15	• Трубопровод Pipeline	I	



Рис. 7. КАРКАС ПУЛЬТА  
Fig. 7. PANEL FRAMEWORK





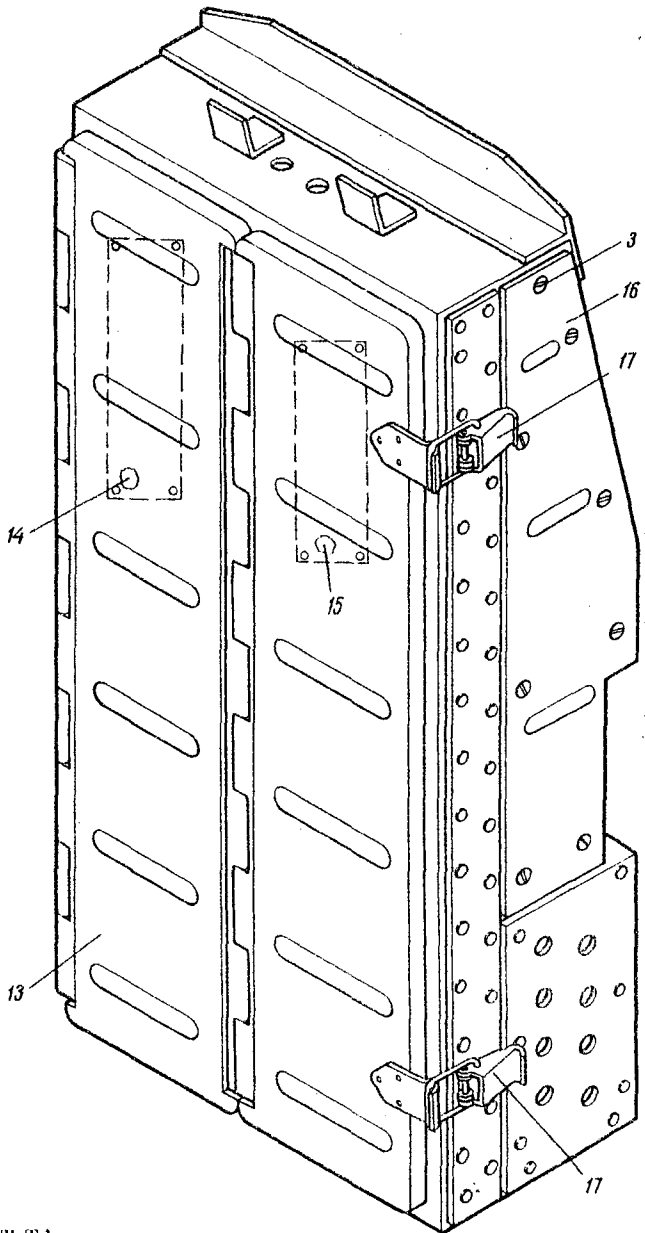
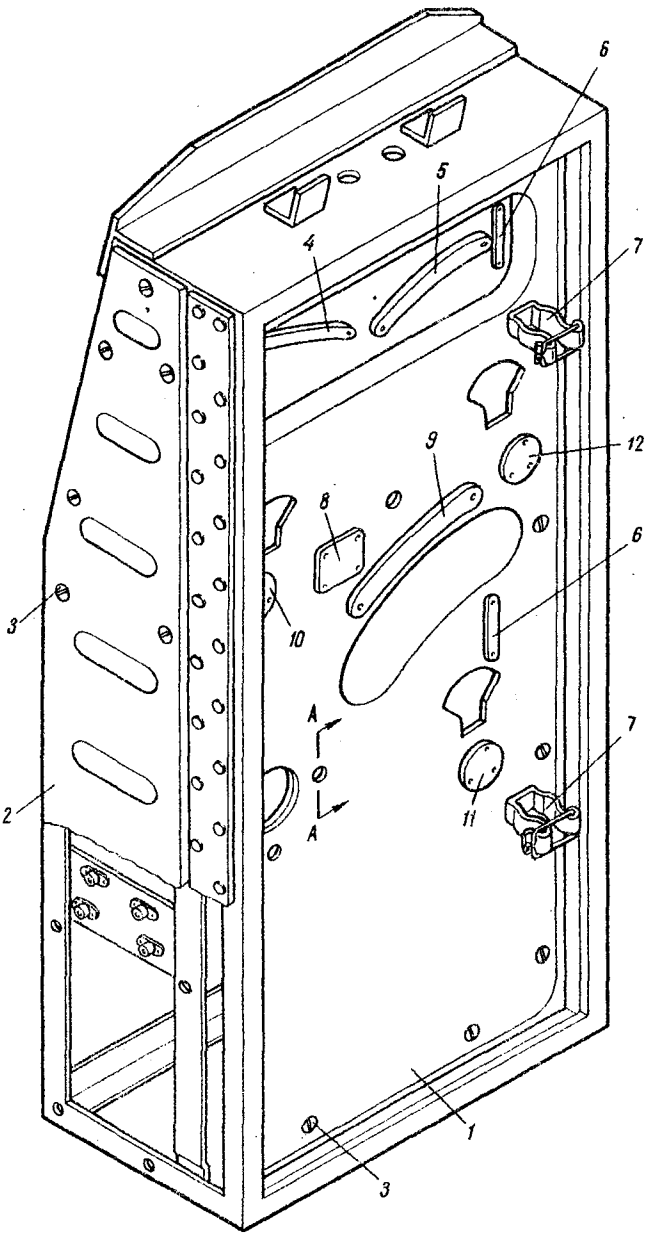

№ рисунка и позиции Figure and Item No.	Обозначение Part number	Наименование Nomenclature	К-во на сборку Units per Assy	Приме- няе- мость Effectivity
		1234567		
	26-5607-270	КАРКАС ПУЛЬТА (см. 7.6, рис.6, поз. I) PANEL FRAMEWORK (See 7.6, Fig.6, Item No.1)		
7 - I	26-5607-270-III	• Панель Panel	I	
2	26-5607-270-43	• Боковая крышка Side web	I	
3	3I66A-4-10 Кд	• Винт Screw	26	
4	26-5602-174	• Трафарет Inscription plate	I	
5	26-5602-228	• Трафарет Inscription plate	I	
6	26-5607-179	• Трафарет Inscription plate	3	
7	34-5607-215	• Лира U-clamp	2	
8	26-5607-232	• Трафарет Inscription plate	I	
9	26-5607-173	• Трафарет Inscription plate	I	
10	26-5607-175-I	• Трафарет Inscription plate	I	
II	26-5607-175-2	• Трафарет Inscription plate	I	
12	26-5607-175-3	• Трафарет Inscription plate	I	
13	26-5607-171	• Створки Flaps	I	
14	26-5607-218	•• Трафарет Inscription plate	I	

№ рисунка и позиции Figure and Item No.	Обозначение Part number	Наименование Nomenclature  1234567	К-во на сборку Units per Assy	Приме- няе- мость Effectivity
7 - I5	26-5607-2I3	.. Трафарет Inscription plate	I	
I6	26-5607-270-45	. Боковая крышка Side web	I	
I7	5I5AH-2	. Замок Lock	2	



Рис. 8. УСТАНОВКА ЦИЛИНДРА ЗАМКА ПОРОГА, ПРАВАЯ, ЛЕВАЯ  
Fig. 8. SILL LOCK ACTUATING CYLINDER, RIGHT, LEFT



№ рисунка и позиции Figure and Item No.	Обозначение Part number	Наименование Nomenclature	К-во на сборку Units per Assy	Приме- няе- мость Effectivity
		1234567		
	26-5607-60-I 26-5607-60-2	УСТАНОВКА ЦИЛИНДРА ЗАМКА ПОРОГА, ПРАВАЯ; ЛЕВАЯ (см. 7.6, рис. I, поз. 56, 57) SILL LOCK ACTUATING CYLINDER, RIGHT; LEFT (See 7.6, Fig. 1, Item Nos 56, 57)	I I	
8 - I	2x20-002 ГОСТ 397-66	. Шплинт Cotter pin	I	
2	3336A-8 Кд	. Гайка Nut	I	
3	3402A-I,5-8-I6 Кд	. Шайба Washer	I	
4	3027A-8-28-3,5 Кд	. Болт Bolt	I	
5	I340C5I-8-24-2I Кд	. Валик Pin	I	
6	3402A-2-8-I6 Кд	. Шайба Washer	I	
7	2,5xI5-002 ГОСТ 397-66	. Шплинт Cotter pin	I	
8	26-5607-6I	. Чехол Cover	I	
9	КС-I2 Кд ГОСТ 792-67	. Проволока Locking wire	III AR	
IO	26-5647-0	. Цилиндр в сборе Cylinder, assy	I	
II	26-5647-I	.. Цилиндр Cylinder	I	
I2	33I0A-8-I82AT-2 Кд	.. Гайка Nut	I	
I3	4374A-8,5	.. Шайба Washer	I	

№ рисунка и позиции Figure and Item No.	Обозначение Part number	Наименование Nomenclature	К-во на сборку Units per Assy	Приме- няе- мость Effectivity
		1234567		
8 - I4	26-5647-7	.. Гайка соединительная Coupling nut	I	
I5	5I2IA-4	.. Кольцо сальниковое Packing gland	2	
I6	2I86A-279-I	.. Кольцо Ring	4	
I7	26-5647-4	.. Букса Axle bush	2	
I8	2I86A-I9-I	.. Кольцо Ring	4	
I9	26-5647-2	.. Шток Rod	I	
20	26-5647-3	.. Вилка Fork	I	
2I	3220A-3-4 Кд	.. Винт Screw	3	
22	26-5647-8	.. Гайка соединительная Coupling nut	I	
23	26-5647-5	.. Ухо в сборе Eye, assy	I	
24	26-5647-7	... Ухо Eye	I	
25	ШС8	... Подшипник шарнирный (по- ставляется по техническим условиям ЕТУ 100/5) Ball-and-socket bearing (delivered according to ЕТУ 100/5)	I	

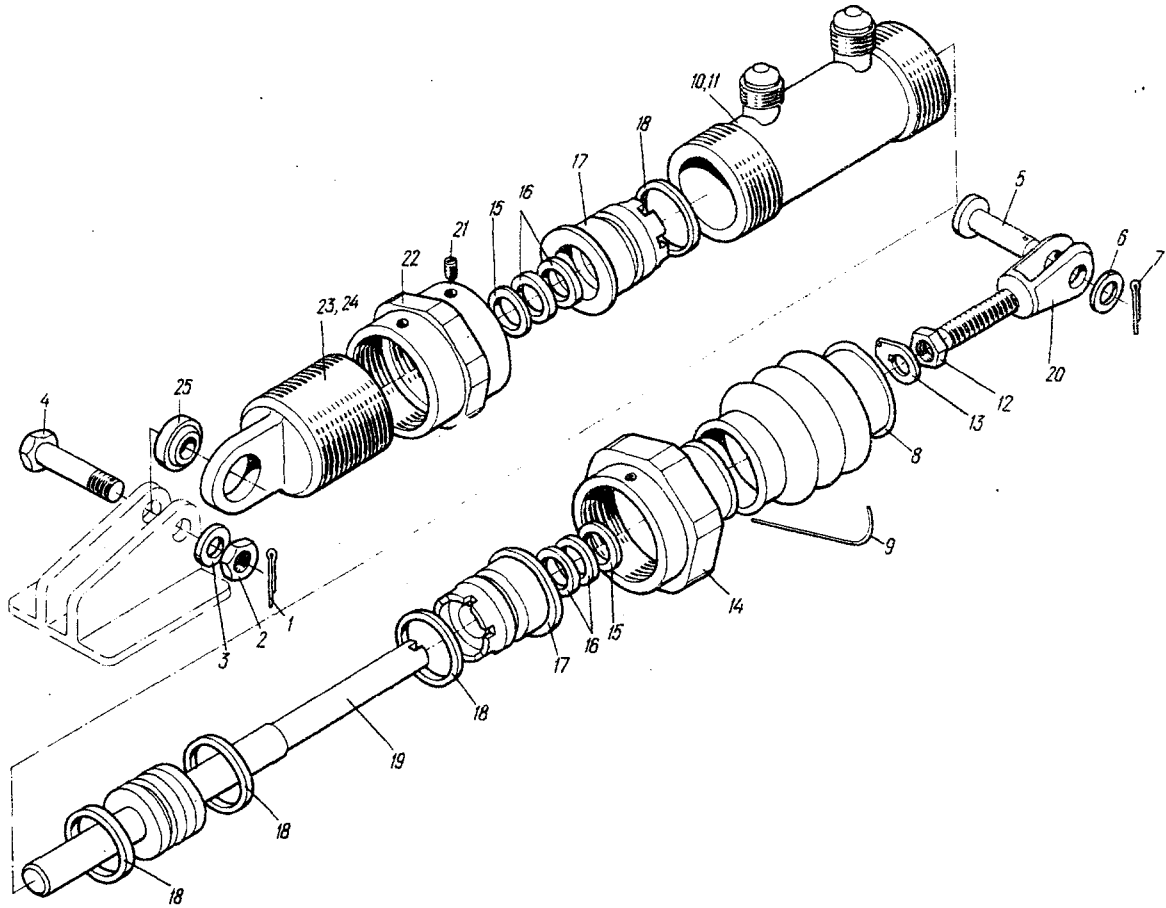

Рис. 9. УСТАНОВКА ЦИЛИНДРА ЗАМКА РЕЛЬСА  
Fig. 9. RAIL LOCK ACTUATING CYLINDER



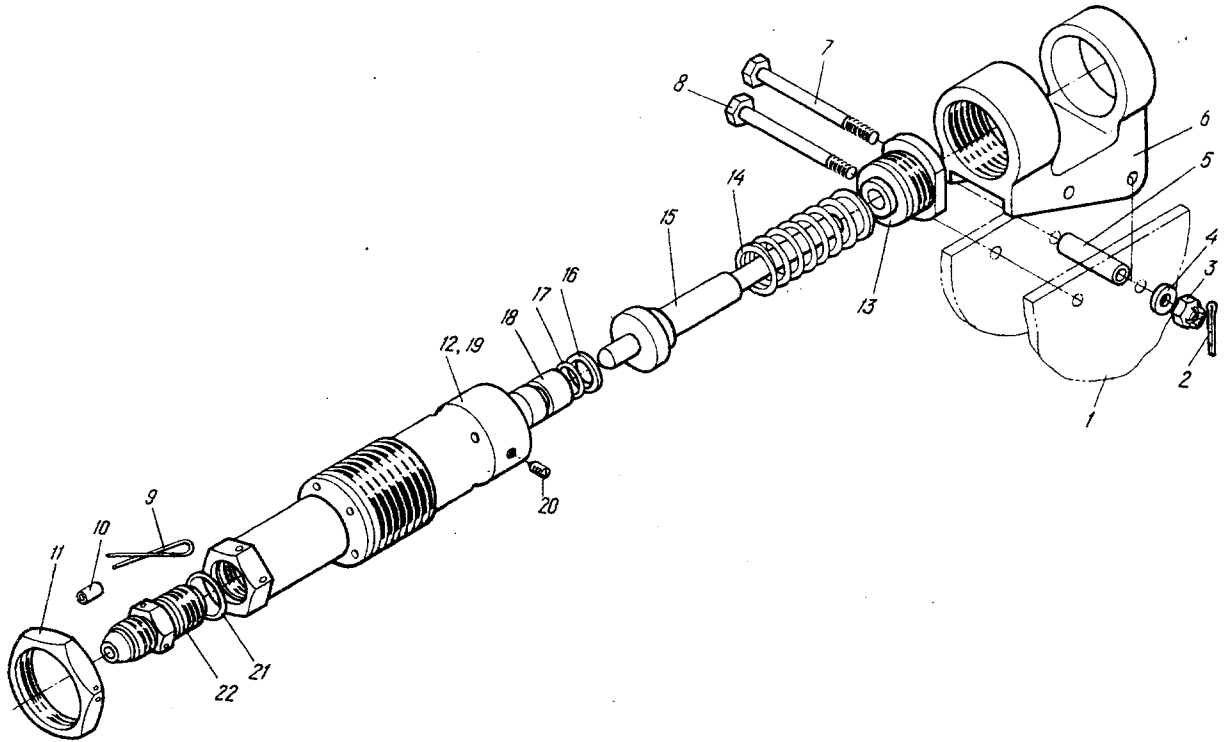

№ рисунка и позиции Figure and Item No.	Обозначение Part number	Наименование Nomenclature	К-во на сборку Units per Assy	Применяемость Effectivity
		1234567		
	26-5607-70	УСТАНОВКА ЦИЛИНДРА ЗАМКА РЕЛЬСА (см. 7.6, рис. I, поз. 58) BALL LOCK ACTUATING CYLINDER (See 7.6, Fig. 1, Item No. 58)	2	
9 - I	26-046I-773	. Замок рельса Rail lock	I	
2	I,5xI5-002 ГОСТ 397-66	. Шплинт Cotter pin	2	
3	3336A-6 Кд	. Гайка Nut	2	
4	3402A-I-6-I2 Кд	. Шайба Washer	I	
5	2408A-57-6-28	. Втулка Bush	2	
6	26-5607-7I	. Кронштейн Bracket	I	
7	49I6A-6-54-3 Кд	. Болт Bolt	I	
8	49I6A-6-54-3 Кд	. Болт Bolt	I	
9	КС I,2-Кд ГОСТ 792-67	. Проволока Locking wire	III AR	
IO	2444A	. Пломба Seal	I	
II	IO47A55-33xI,5	. Гайка Nut	I	
I2	26-5648-0	. Цилиндр в сборе Cylinder, assy	I	
I3	26-5648-4	.. Направляющая Guide	I	
I4	4233A-2,5-20-8I,5-II	.. Пружина Spring	I	

№ рисунка и позиции Figure and Item No.	Обозначение Part number	Наименование Nomenclature 1234567	К-во на сборку Units per Assy	Приме- няе- мость Effectivity
9 - I5	26-5648-3	.. Шток Rod	I	
I6	2I87A-I0	.. Шайба защитная Protective washer	I	
I7	2I86A-I0-I	.. Кольцо Ring	I	
I8	26-5648-I	.. Поршень Piston	I	
I9	26-5648-2	.. Корпус Casing	I	
20	3220A-3-4 Кд	.. Установочный винт Check screw	I	
2I	2I86A-I3-2	.. Кольцо Ring	I	
22	C924AH-7	.. Проходник Connection	I	



Рис. 10. КРАН УПРАВЛЕНИЯ

Fig. 10. SEVEN-POSITION CONTROL VALVE

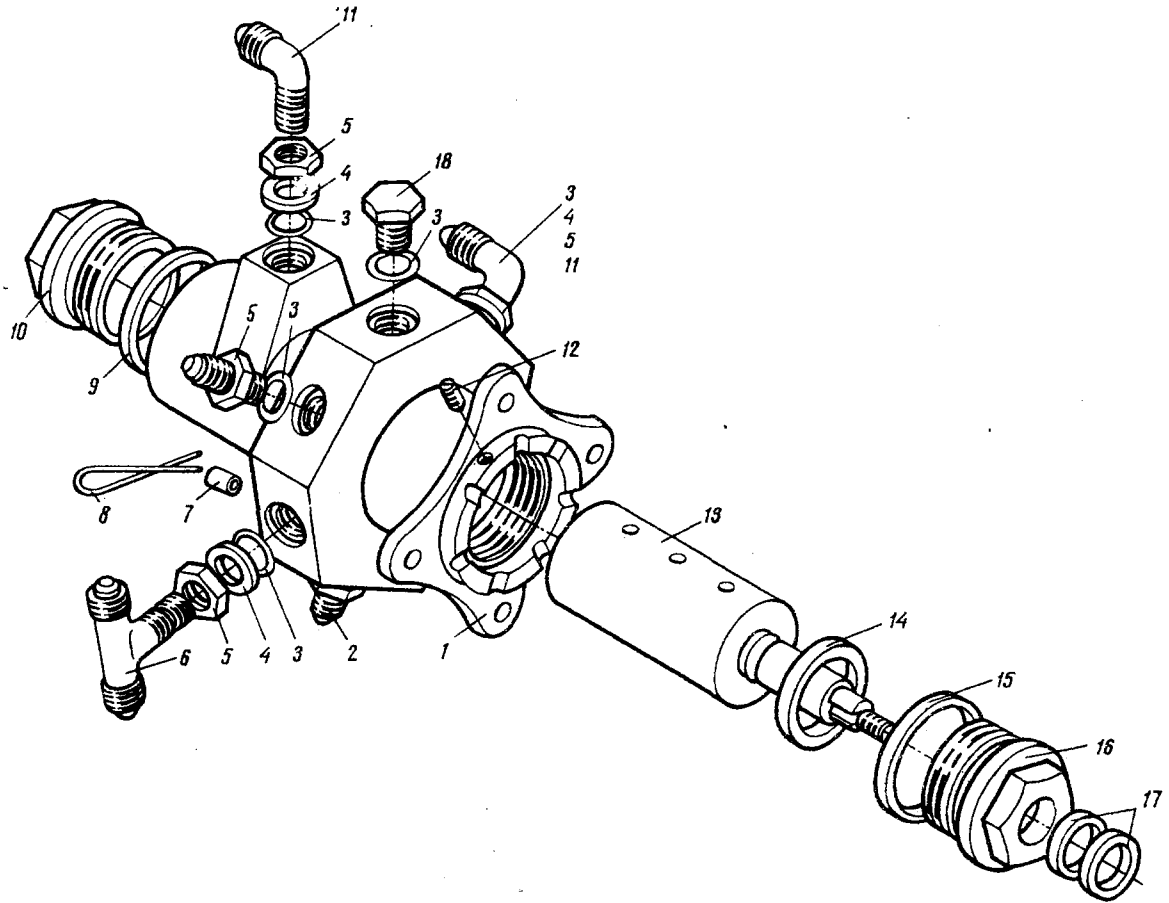

№ рисунка и позиции Figure and Item No.	Обозначение Part number	Наименование Nomenclature	К-во на сборку Units per Assy	Приме- няе- мость Effectivity
		1234567		
	26-5660-0	КРАН УПРАВЛЕНИЯ (см. 7.6, рис.6 поз.14) SEVEN-POSITION CONTROL VALVE (See 7.6, Fig.6, Item No.14)	I	
10 - I	26-5660-7	. Корпус Body	I	
2	C924AH-4	. Проходник Connection	2	
3	2I86A-7-2	. Кольцо Ring	7	
4	2I98A-3	. Кольцо защитное Protective ring	5	
5	2I96A-10xI	. Гайка Nut	5	
6	C927AH-4	. Тройник T-piece	I	
7	2444A	. Пломба Seal	4	
8	КС-0,8-Кд ГОСТ 792-67	. Проволока Locking wire	III AR	
9	26-5643-II	. Кольцо Ring	I	
10	26-5660-8	. Заглушка Plug	I	
II	C925A-4	. Угольник Elbow	4	
12	3220A-3-6 Кд	. Винт установочный Check screw	I	
13	26-5660-10	. Золотник Slide valve	I	
14	26-5643-6	. Кольцо распорное Spacer	I	

№ рисунка и позиции Figure and Item No.	Обозначение Part number	Наименование Nomenclature  1234567	К-во на сборку Units per Assy	Приме- няе- мость Effectivity
I0 - I5	26-5643-II	. Кольцо уплотнительное Packing ring	2	
I6	26-5643-3	. Гайка Nut	I	
I7	2I86A-279	. Кольцо уплотнительное Packing ring	2	
I8	2I94A-I0	. Заглушка Plug	I	



Рис. 11. ЦИЛИНДР ПОДЪЕМА РАМПЫ, ПРАВЫЙ (ЛЕВЫЙ)  
Fig. 11. RAMP LIFTING CYLINDER, RIGHT (LEFT)



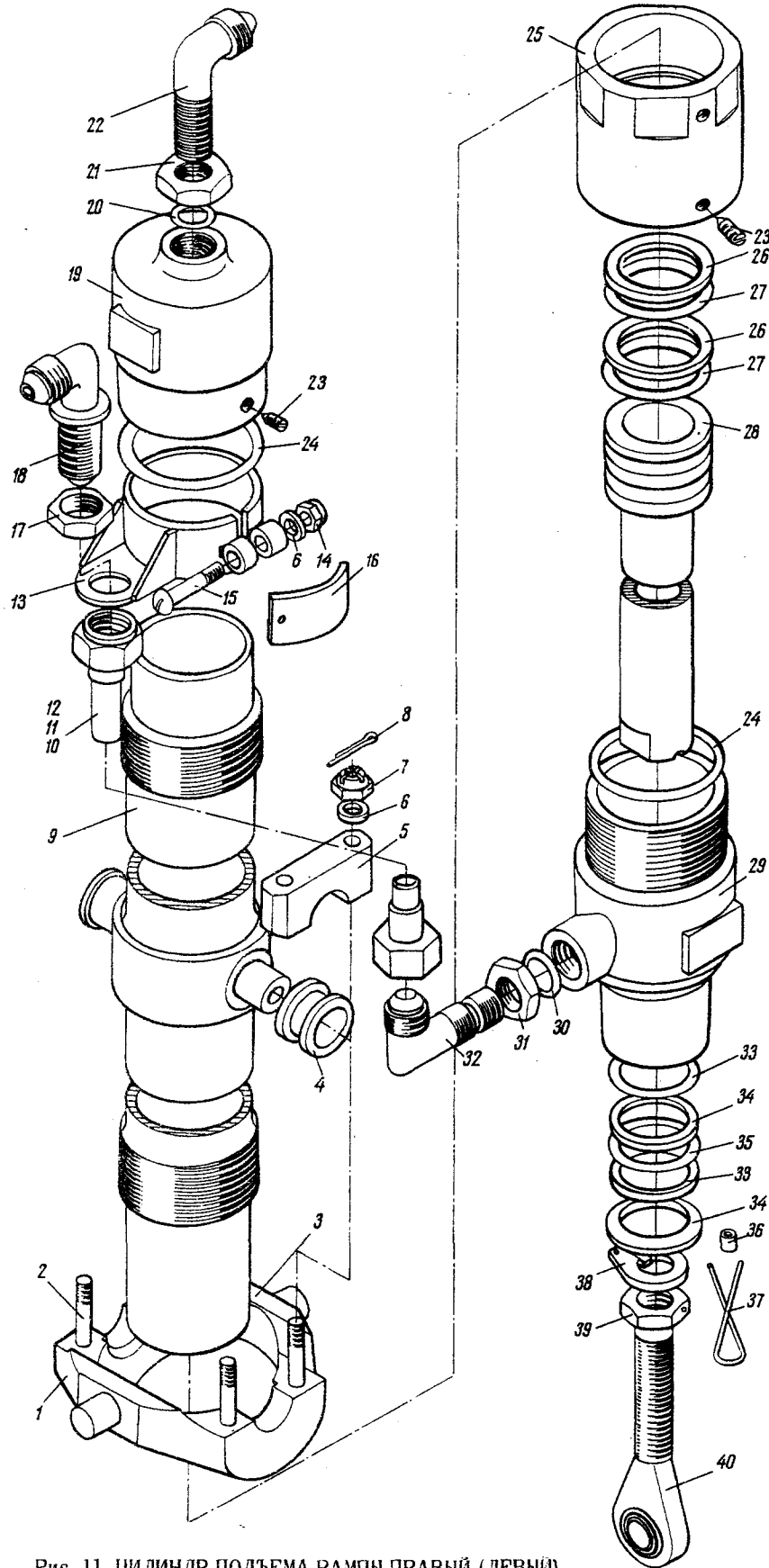

№ рисунка и позиции Figure and Item No.	Обозначение Part number	Наименование Nomenclature	К-во на сборку Units per Assy	Применяемость Effectivity
		1234567		
	26-5649-0-1	ЦИЛИНДР ПОДЪЕМА РАМПЫ, ПРАВЫЙ (см. 7.6, рис.1, поз.54, 55) RAMP LIFTING CYLINDER, RIGHT (See 7.6, Fig.1, Item Nos 54, 55)	I	
	26-5649-0-2	ЦИЛИНДР ПОДЪЕМА РАМПЫ, ЛЕВЫЙ RAMP LIFTING CYLINDER, LEFT	I	
II - I	26-5649-10	. Кардан Universal joint	I	
2	3255A-6-36-3 Кд	.. Шпилька Stud bolt	4	
3	26-5649-7	.. Кольцо Ring	I	
4	26-5649-9	.. Втулка Bush	2	
5	26-5649-8	.. Накладка Cover plate	2	
6	3402A-1-6-12 Кд	.. Шайба Washer	4	
7	3327A-6 Кд	.. Гайка Nut	4	
8	I,5xI5-002 ГОСТ 397-66	.. Шплинт Cotter pin	4	
9	26-5649-1	. Цилиндр Cylinder	I	
10	26-5649-0-3	. Трубопровод Pipeline	I	
II	I086A55-6	. Ниппель Nipple	2	
I2	I045A55-6	. Гайка Nut	2	
I3	26-5649-II	. Кронштейн Bracket	I	

№ рисунка и позиции Figure and Item No.	Обозначение Part number	Наименование Nomenclature	К-во на сборку Units per Assy	Приме- няе- мость Effectivity
		1234567		
II - I4	3374A-6 Кд	.. Гайка Nut	I	
I5	305IA-6-34 Кд	.. Болт Bolt	I	
I6	26-5649-0-5	.. Трафарет Inscription plate	I	
I7	CI047A55-I4xI	.. Гайка Nut	I	
I8	CI0I6A55-6	.. Угольник Elbow	I	
I9	26-5649-3	.. Головка цилиндра Cylinder head	I	
20	2I86A-I76-2	.. Кольцо Ring	I	
2I	CI047A55-I2xI,5	.. Гайка Nut	I	
22	CI077A-55-6-40	.. Угольник Elbow	I	
23	3220A-4-5	.. Винт установочный Check screw	3	
24	2I86A-72-2	.. Уплотнительное кольцо Packing ring	I	
25	26-5649-6	.. Гайка Nut	I	
26	2I87A-24	.. Защитное кольцо Protective ring	2	
27	2I86A-24	.. Кольцо Ring	2	
28	26-5649-4	.. Шток Rod	I	
29	26-5649-6	.. Направляющая штока Rod guide	I	

№ рисунка и позиции Figure and Item No.	Обозначение Part number	Наименование Nomenclature	К-во на сборку Units per Assy	Приме- няе- мость Effectivity
		1234567		
II - 30	2I86A-I76-2	.. Кольцо Ring	I	
3I	I047A55-I2xI,5	.. Гайка Nut	I	
32	I077A55-6-40	.. Угольник Elbow	I	
33	2I87A-20	.. Кольцо защитное Protective ring	4	
34	2I86A-20-I	.. Кольцо Ring	4	
35	5I2IA-II	.. Кольцо сальниковое Packing gland	2	
36	2444A	.. Пломба Seal	2	
37	КС 0,8-Кд ГОСТ 792-67	.. Проволока Locking wire	ПП AR	
38	4374A-I2,5 Кд	.. Шайба Washer	2	
39	33I0A-I2-I82AT-2	.. Гайка Nut	2	
40	4372A-5-T	.. Наконечник End piece	2	





Рис. 1. МОНТАЖ ГИДРОСИСТЕМЫ УПРАВЛЕНИЯ РАМПОЙ  
(на 2 листах. Лист 1)  
Fig. 1. RAMP HYDRAULIC CONTROL SYSTEM COMPONENTS  
(Sheet 1 of 2)



5.03.74

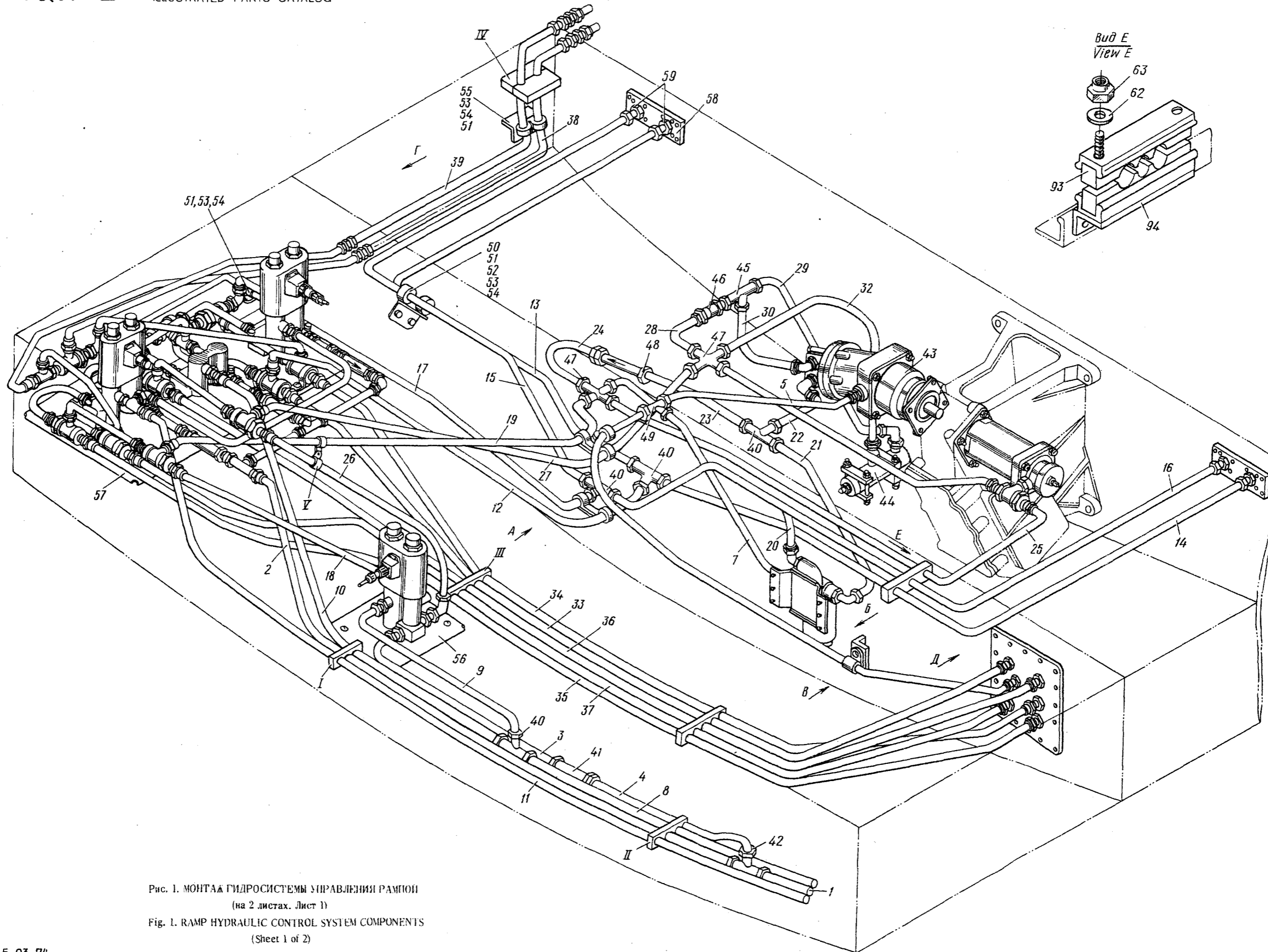

Рис. 1. МОНТАЖ ГИДРОСИСТЕМЫ УПРАВЛЕНИЯ РАМПОЙ  
 (на 2 листах. Лист 2)  
 Fig. 1. RAMP HYDRAULIC CONTROL SYSTEM COMPONENTS  
 (Sheet 2 of 2)



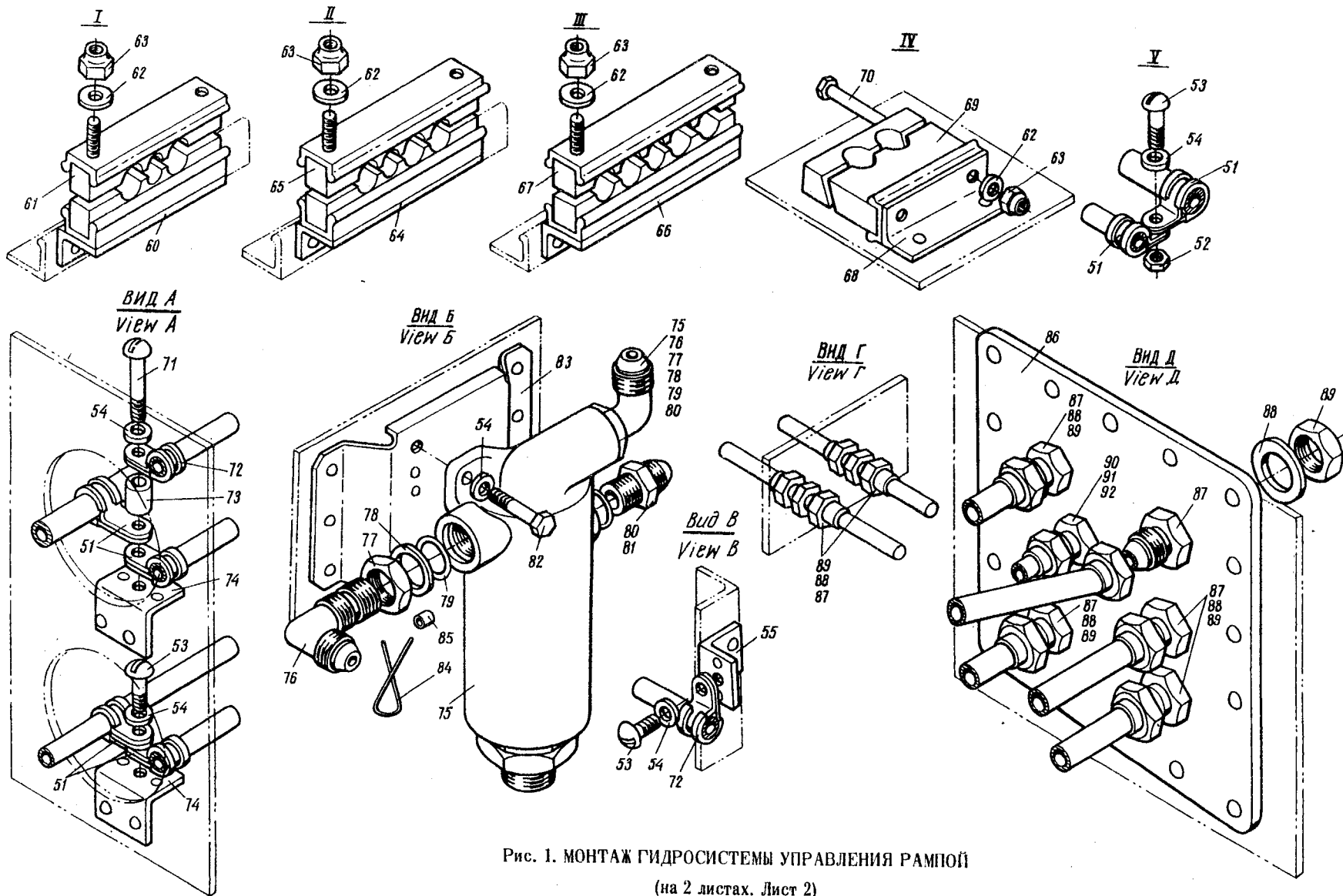

№ рисунка и позиции Figure and Item No.	Обозначение Part number	Наименование Nomenclature	К-во на сборку Units per Assy	Приме- няе- мость Effectivity
		1234567		
		<p><u>7. МОНТАЖ ГИДРОСИСТЕМЫ УПРАВЛЕНИЯ РАМПОЙ МЕЖДУ ШПАНГОУТАМИ 30 И 32</u></p> <p><u>RAMP HYDRAULIC CONTROL SYSTEM COMPONENTS BETWEEN FRAMES Nos 30 and 32</u></p>		
	26-5607-100	<p>МОНТАЖ ГИДРОСИСТЕМЫ УПРАВЛЕНИЯ РАМПОЙ МЕЖДУ ШПАНГОУТАМИ 30 И 32 (см. 7.6, рис.1, поз.69)</p> <p>RAMP HYDRAULIC CONTROL SYSTEM COMPONENTS BETWEEN FRAMES Nos 30 and 32 (See 7.6, Fig.1, Item No.69)</p>		
I - I	26-5607-10-0-205	• Трубопровод линии слива Return pipeline	I	
2	26-5607-10-0-208	• Трубопровод линии слива Return pipeline	I	
3	26-5607-10-0-209	• Трубопровод линии слива Return pipeline	I	
4	26-5607-10-0-210	• Трубопровод линии слива Return pipeline	I	
5	26-5607-10-0-254	• Трубопровод линии слива Return pipeline	I	
6	26-5607-10-0-255	• Трубопровод линии слива Return pipeline	I	
7	26-5607-10-0-256	• Трубопровод линии слива Return pipeline	I	
8	26-5607-10-I-262	• Трубопровод линии давления Pressure pipeline	I	
9	26-5607-10-I-265	• Трубопровод линии давления Pressure pipeline	I	
10	26-5607-10-I-266	• Трубопровод линии давления Pressure pipeline	I	

№ рисунка и позиции Figure and Item No.	Обозначение Part number	Наименование Nomenclature	К-во на сборку Units per Assy	Приме- не- мость Effectivity
		1234567		
I - II	26-5607-10-25-5I	• Трубопровод линии аварийного давления Emergency pressure pipeline	I	
I2	26-5607-10-29-3	• Трубопровод линии открытия замков порога Sill lock opening pipeline	I	
I3	26-5607-10-29-4	• Трубопровод линии открытия замков порога Sill lock opening pipeline	I	
I4	26-5607-10-29-5	• Трубопровод линии открытия замков порога Sill lock opening pipeline	I	
I5	26-5607-10-30-4	• Трубопровод линии закрытия замков порога Sill lock closing pipeline	I	
I6	26-5607-10-30-5	• Трубопровод линии закрытия замков порога Sill lock closing pipeline	I	
I7	26-5607-10-30-7	• Трубопровод линии закрытия замков порога Sill lock closing pipeline	I	
I8	26-5607-10-3I-I	• Трубопровод линии отката рампы Ramp opening pipeline	I	
I9	26-5607-10-3I-5	• Трубопровод линии отката рампы Ramp opening pipeline	I	
20	26-5607-10-3I-6	• Трубопровод линии отката рампы Ramp opening pipeline	I	
2I	26-5607-10-3I-7	• Трубопровод линии отката рампы Ramp opening pipeline	I	
22	26-5607-10-3I-8	• Трубопровод линии отката рампы Ramp opening pipeline	I	

№ рисунка и позиции Figure and Item No.	Обозначение Part number	Наименование Nomenclature  1234567	К-во на сборку Units per Assy	Приме- няе- мость Effectivity
I - 23	26-5607-10-31-9	. Трубопровод линии отката рампы Ramp opening pipeline	I	
24	26-5607-10-31-10	. Трубопровод линии отката рампы Ramp opening pipeline	I	
25	26-5607-10-31-II	. Трубопровод линии отката рампы Ramp opening pipeline	I	
26	26-5607-10-32-I	. Трубопровод линии наката рампы Ramp closing pipeline	I	
27	26-5607-10-32-5	. Трубопровод линии наката рампы Ramp closing pipeline	I	
28	26-5607-10-32-6	. Трубопровод линии наката рампы Ramp closing pipeline	I	
29	26-5607-10-38-8	. Трубопровод линии наката рампы Ramp closing pipeline	I	
30	26-5607-10-32-II	. Трубопровод линии наката рампы Ramp closing pipeline	I	
31	26-5607-10-32-I2	. Трубопровод линии наката рампы Ramp closing pipeline	I	
32	26-5607-10-32-I3	. Трубопровод линии наката рампы Ramp closing pipeline	I	
33	26-5607-10-34-3	. Трубопровод линии открытия замка порога от ручного на- соса Pipeline of sill lock open- ing from hand pump	I	

№ рисунка и позиции Figure and Item No.	Обозначение Part number	Наименование Nomenclature  1234567	К-во на сборку Units per Assy	Приме- няе- мость Effectivity
I - 34	26-5607-10-35-3	. Трубопровод линии закрытия замков порога от ручного насоса Pipeline of sill lock closing from hand pump	I	
35	26-5607-10-36-3	. Трубопровод линии отката рампы от ручного насоса Pipeline of ramp opening from hand pump	I	
36	26-5607-10-37-3	. Трубопровод линии наката рампы от ручного насоса Pipeline of ramp closing from hand pump	I	
37	26-5607-10-46-7	. Трубопровод линии открытия боковых замков Side lock opening pipeline	I	
38	26-5607-10-46-9	. Трубопровод линии открытия боковых замков Side lock opening pipeline	I	
39	26-5607-10-47-6	. Трубопровод линии закрытия боковых замков Side lock closing pipeline	I	
40	I026A55-6	. Тройник T-piece	4	
4I	I67I600/Б	. Обратный клапан Non-return valve	I	
42	I026A55-8	. Тройник T-piece	I	
43	26-5607-50	. Установка гидроагрегатов на редукторе (см. 7.7, рис.2) Hydraulic system components on reduction gear (See 7.7, Fig.2)	I	
44	26-5607-80	. Установка клапана 638600/Ф (см. 7.7, рис.2) Valve 638600/Ф attachment fittings (See 7.7, Fig.2)	I	

№ рисунка и позиции Figure and Item No.	Обозначение Part number	Наименование Nomenclature	К-во на сборку Units per Assy	Приме- няе- мость Effectivity
		1234567		
I - 45	24-5603-50	. Тройник T-piece	I	
46	2975A-II-T	. Дроссель Flow restrictor	I	
47	2784A-4-6	. Крестовина Four-way piece	2	
48	674600/Б	. Обратный клапан Non-return valve	I	
49	I026A55-4	. Тройник T-piece	I	
50	26-5607-I08-3	. Кронштейн Bracket	I	
51	I669C50-8-H	. Хомут Clamp	II	
52	3373A-5 Кд	. Гайка Nut	2	
53	3I66A-5-I4 Кд	. Винт Screw	6	
54	340IA-0,8-5-IO	. Шайба Washer	7	
55	5200A-8	. Кронштейн Bracket	2	
56	26-5607-I25	. Панель с краном ГА-I63A Panel with valve GA-I63A	I	
57	26-5607-I90	. Монтаж гидроагрегатов управ- ления рампой Ramp hydraulic control system components	I	
58	26-5607-0-3	. Пластина Plate	2	
59	272IA-6	. Проходник Connection	4	

№ рисунка и позиции Figure and Item No.	Обозначение Part number	Наименование Nomenclature	К-во на сборку Units per Assy	Приме- няе- мость Effectivity
		1234567		
I - 60	26-5607-II9	. Кронштейн Bracket	I	
6I	26-5607-I0I	. Колодка Block	I	
62	340IA-0,5-4-8	. Шайба Washer	I2	
63	3373A-4 Кд	. Гайка Nut	I2	
64	26-5607-27	. Кронштейн Bracket	I	
65	26-5607-I02	. Колодка Block	I	
66	26-5607-I22	. Кронштейн Bracket	2	
67	442АНТ <sup>84</sup> / <sub>25</sub> -85	. Колодка Block	2	
68	26-5607-93	. Кронштейн Bracket	I	
69	26-5607-236	. Колодка Block	I	
70	305IA-4-50 Кд	. Болт Bolt	2	
7I	3I66A-5-26 Кд	. Винт Screw	I	
72	I666C50-6-Н	. Хомут Clamp	2	
73	2408A57-5-I0	. Втулка Bush	I	
74	26-5607-I08	. Кронштейн Bracket	2	
75	26-5607-I40	. Редуктор Reduction gear	I	

№ рисунка и позиции Figure and item No.	Обозначение Part number	Наименование Nomenclature	К-во на сборку Units per Assy	Приме- няе- мость Effectivity
		1234567		
I - 76	C925AH-5	.. Угольник Elbow	2	
77	2I96A-I4	.. Гайка Nut	2	
78	2I98A-5	.. Защитная шайба Protective washer	2	
79	2I86A-II-2	.. Кольцо уплотнительное Packing ring	2	
80	924AH-2	.. Проходник Connection	I	
8I	2I86A-9-2	.. Кольцо уплотнительное Packing ring	I	
82	3003A-5-56 Кд	.. Болт Bolt	2	
83	26-5607-42	. Кронштейн Bracket	I	
84	КС-0,8-Кд ГОСТ 792-67	. Контрольная проволока Locking wire	III AR	
85	2444A	. Пломба Seal	I3	
86	26-5607-I00-9	. Накладка Cover plate	I	
87	I009A55-6	. Проходник Connection	7	
88	I052A55-6	. Шайба Washer	7	
89	I047A55-I4xI	. Гайка Nut	7	
90	I009A55-4	. Проходник Connection	I	
9I	I052A55-4	. Шайба Washer	I	



№ рисунка и позиции Figure and Item No.	Обозначение Part number	Наименование Nomenclature	К-во на сборку Units per Assy	Приме- няе- мость Effectivity
		1234567		
I - 92	I047A55-4	• Гайка Nut	I	
93	442АН1 <sup>58</sup> / <sub>25</sub> -6-8 <sub>2</sub>	• Колодка Block	I	
94	26-5607-I24	• Кронштейн Bracket	I	



Рис. 2. УСТАНОВКА ГИДРОАГРЕГАТОВ НА РЕДУКТОРЕ.  
Fig. 2. HYDRAULIC SYSTEM COMPONENTS ON REDUCTION GEAR



№ рисунка и позиции Figure and Item No.	Обозначение Part number	Наименование Nomenclature	К-во на сборку Units per Assy	Приме- няе- мость Effectivity
		1234567		
	26-5607-50	УСТАНОВКА ГИДРОАГРЕГАТОВ НА РЕДУКТОРЕ (см.7.7, рис.1, поз.43) HYDRAULIC SYSTEM COMPONENTS ON REDUCTION GEAR (See 7.7, Fig.1, Item No.43)	I	
2 - I	26-5650-0	. Тормоз (см. 7.7, рис.3) Brake (See 7.7, Fig.3)	I	
2	2I86A-I75-2	. Кольцо Ring	I	
3	IO47A55-IOxI,5	. Гайка Nut	I	
4	24-5622-0	. Челночный клапан Shuttle valve	I	
5	3373A-6 Кд	. Гайка Nut	8	
6	3402A-I-6-I2 Кд	. Шайба Washer	8	
7	26-046I-528	. Прокладка Gasket	2	
8	ГМ-36/I	. Гидромотор Hydraulic actuator	I	
9	24-56I5-74-I	. Угольник Elbow	I	
IO	CI047A55-18xI,5	. Гайка Nut	2	
II	2I86A-285-2	. Кольцо Ring	2	
I2	24-56I5-74-2	. Угольник Elbow	I	

№ рисунка и позиции Figure and Item No.	Обозначение Part number	Наименование Nomenclature	К-во на сборку Units per Assy	Применяемость Effectivity
		1234567		
	26-5607-80	УСТАНОВКА КЛАПАНА 638600/Ф (см. 7.7, рис.1, поз.44) VALVE 638600/Ф ATTACHMENT FITTINGS (See 7.7, Fig.1, Item No.44)	I	
2 - I3	26-5607-86	. УГОЛЬНИК Elbow	I	
I4	26-5607-45	. Переходник Adapter	I	
I5	3003A-5-40 Кд	. Болт Bolt	2	
I6	3373A-5 Кд	. Гайка Nut	2	
I7	3401A-0,8-5-10	. Шайба Washer	2	
I8	26-5607-81	. Хомут Clamp	2	
I9	3003A-6-42	. Болт Bolt	2	
20	3373A-6 Кд	. Гайка Nut	2	
21	3401A-0,8-6-12	. Шайба Washer	2	
22	638600Ф	. Клапан Valve	I	

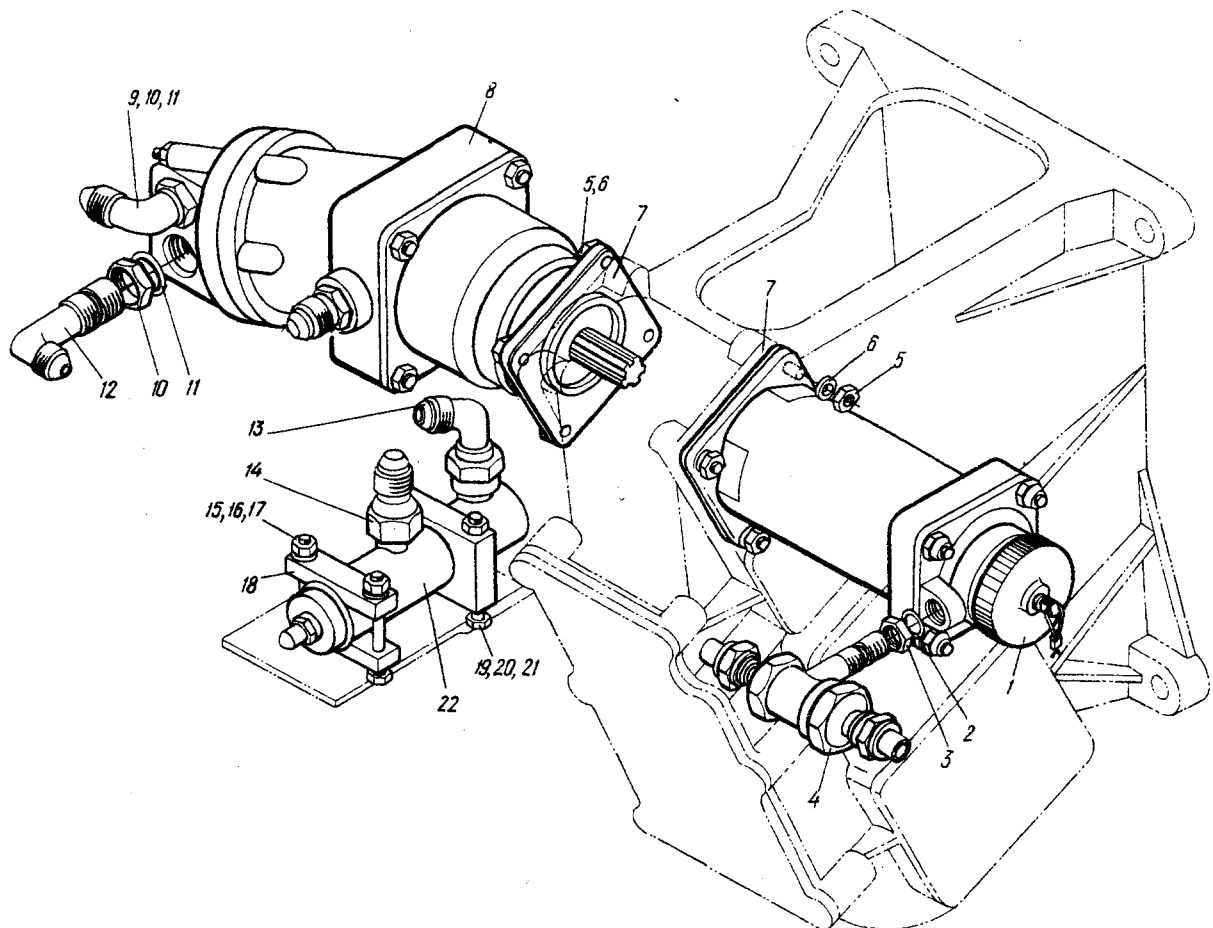

Рис. 3. ТОРМОЗ РЕДУКТОРА  
Fig. 3. REDUCTION GEAR BRAKE



№ рисунка и позиции Figure and Item No.	Обозначение Part number	Наименование Nomenclature	К-во на сборку Units per Assy	Приме- няе- мость Effectivity
		1234567		
	26-5650-0	ТОРМОЗ РЕДУКТОРА (см. 7.7, рис.2, поз.1) REDUCTION GEAR BRAKE (See 7.7, Fig.2, Item No.1)	I	
3 - I	26-5660-I	. Корпус Body	I	
2	325IA-6-26-3	. Шпилька Stud bolt	4	
3	24-56I5-2	. Диск упорный Thrust disk	I	
4	26-5650-0-3	. Прокладка Gasket	I	
5	24-56I5-44-I	. Диск Disk	10	
6	24-56I5-59	. Диск Disk	15	
7	24-56I5-44-2	. Диск Disk	6	
8	24-56I5-I	. Болт Bolt	I	
9	24-56I5-58	. Прижим Holder	I	
10	24-56I5-53	. Пружина Spring	I	
II	26-5655-2	. Фланец Flange	I	
I2	340IA-I,5-6-I2	. Шайба Washer	4	
I3	3327A-6 Кд	. Гайка Nut	4	
I4	2444A	. Пломба Seal	I	

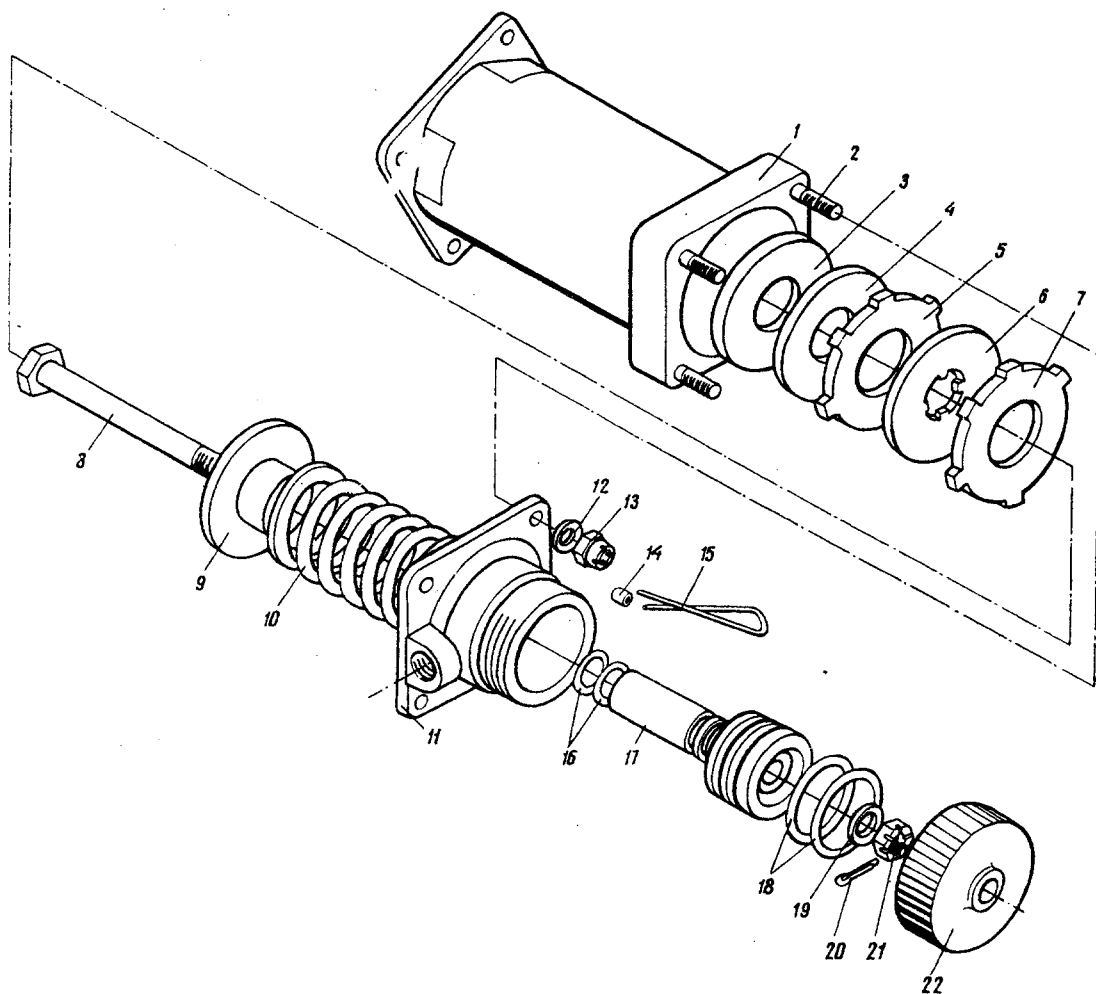

№ рисунка и позиции Figure and Item No.	Обозначение Part number	Наименование Nomenclature	К-во на сборку Units per Assy	Приме- няе- мость Effectivity
		1234567		
3 - I5	КС 0,8-Кд ГОСТ 697-67	• Проволока Locking wire	ПП AR	
I6	2I86A-276-I	• Кольцо Ring	2	
I7	24-56I5-55	• Поршень Piston	I	
I8	2I86A-2I-I	• Кольцо Ring	2	
I9	340IA-I-6-I2	• Шайба Washer	I	
20	I,5xI5 ГОСТ 397-66	• Шплинт Cotter pin	I	
2I	3347A-6 Кд	• Гайка Nut	I	
22	24-56I5-25	• Крышка Cover	I	



Рис. 4. УСТАНОВКА ПАНЕЛИ ГИДРОАГРЕГАТОВ УПРАВЛЕНИЯ РАМПОЙ  
Fig. 4. PANEL WITH RAMP HYDRAULIC CONTROL SYSTEM COMPONENTS

837  
838

5.03.74

7.7. Pages 21/22

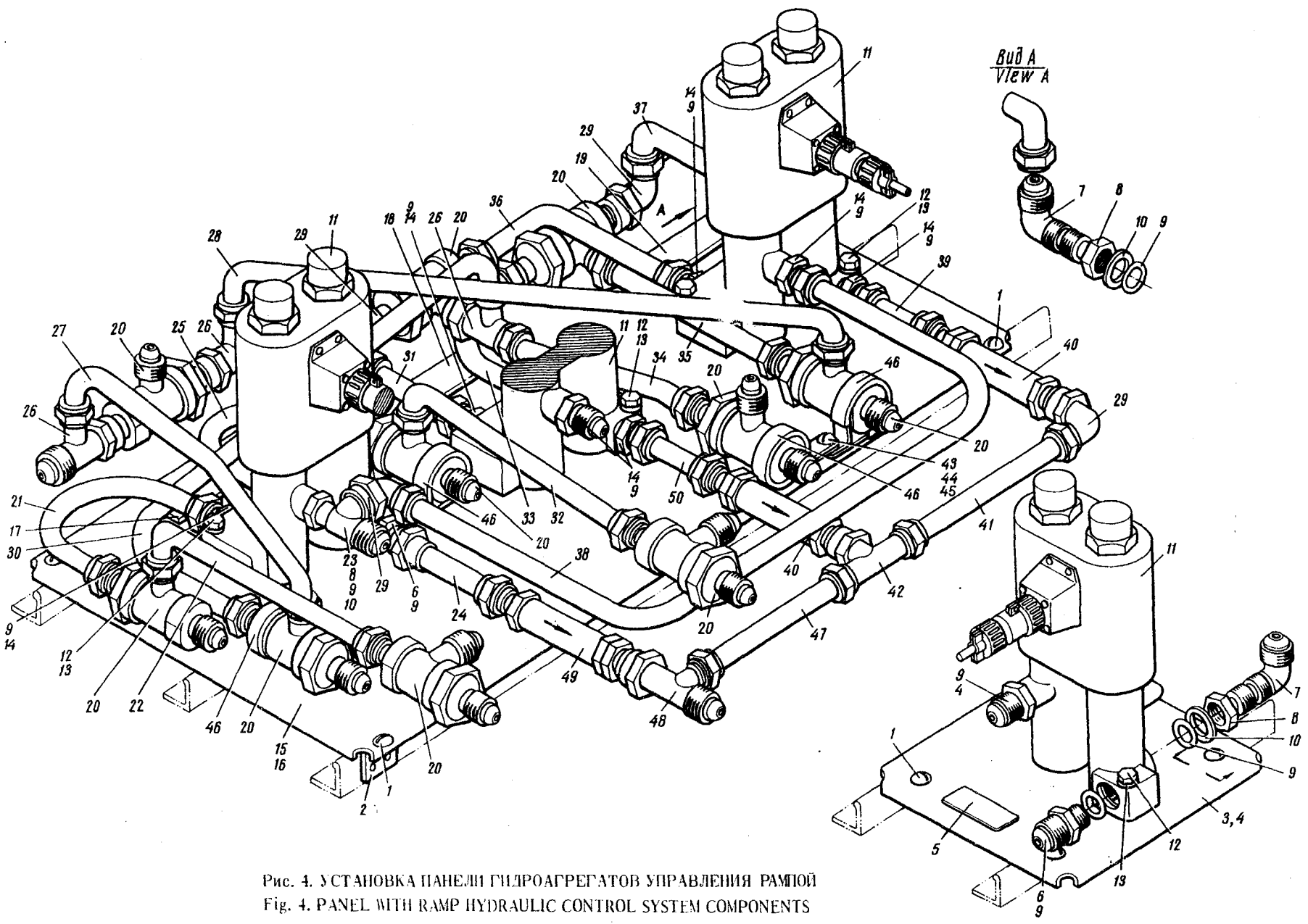

№ рисунка и позиции Figure and Item No.	Обозначение Part number	Наименование Nomenclature	К-во на сборку Units per Assy	Приме- няе- мость Effectivity
		1234567		
	26-5607-110	УСТАНОВКА ПАНЕЛИ ГИДРОАГРЕГАТОВ УПРАВЛЕНИЯ РАМПОЙ PANEL WITH RAMP HYDRAULIC CON- TROL SYSTEM COMPONENTS		
4 - I	3I66A-5-10 Кд	. Винт Screw	10	
2	5200A-9	. Уголок Angle piece	10	
3	26-5607-125	. Панель с электромагнитным краном ГА-163А/16 в сборе Panel with solenoid-operated valve ГА-163А/16, assy	1	
4	26-5607-126	.. Панель Panel	1	
5	26-5607-224	... Трафарет Inscription plate	1	
6	924АН-9	.. Штуцер Pipe connection	1	
7	С925АН-5	.. Угольник Elbow	3	
8	2I98A-12xI	.. Гайка Nut	2	
9	2I96A-9-2	.. Кольцо Ring	16	
10	2I98A-4	.. Шайба Washer	4	
11	ГА-163А/16	.. Электромагнитный кран Solenoid-operated valve	4	
12	3003A-5-36 Кд	.. Болт Bolt	8	
13	3401A-0,8-5-10	.. Шайба Washer	10	

№ рисунка и позиции Figure and Item No.	Обозначение Part number	Наименование Nomenclature 1234567	К-во на сборку Units per Assy	Приме- няе- мость Effectivity
4 - I4	C924AH-5	.. Штуцер Pipe connection	8	
I5	26-5607-I90	. Монтаж гидроагрегатов управ- ления рампой в сборе Ramp hydraulic control system components, assy	I	
I6	26-5607-I3I	.. Панель Panel	I	
I7	26-5607-226	... Трафарет Inscription plate	I	
I8	26-5607-3I	... Трафарет Inscription plate	I	
I9	26-5607-33	... Трафарет Inscription plate	I	
20	24-5623-0	.. Челночный клапан Shuttle valve	IO	
2I	26-5607-IO-40-I	.. Трубопровод Pipeline	I	
22	26-5607-IO-40-2	.. Трубопровод Pipeline	I	
23	26-5607-IO5	.. Тройник T-piece	I	
24	26-5607-IO-0-2II	.. Трубопровод Pipeline	I	
25	26-5607-IO-4I-I	.. Трубопровод Pipeline	I	
26	24-5603-50	.. Тройник T-piece	3	
27	26-5607-IO-46-5	.. Трубопровод Pipeline	I	
28	26-5607-IO-30-6	.. Трубопровод Pipeline	I	

№ рисунка и позиции Figure and Item No.	Обозначение Part number	Наименование Nomenclature	К-во на сборку Units per Assy	Приме- няе- мость Effectivity
		1234567		
4 - 29	24-5602-70	.. УГОЛЬНИК Elbow	4	
30	26-5607-10-29-6	.. Трубопровод Pipeline	I	
3I	26-5607-10-29-I	.. Трубопровод Pipeline	I	
32	26-5607-10-4I-2	.. Трубопровод Pipeline	I	
33	26-5607-10-30-I	.. Трубопровод Pipeline	I	
34	26-5607-10-29-7	.. Трубопровод Pipeline	I	
35	26-5607-10-30-2	.. Трубопровод Pipeline	I	
36	26-5607-10-38-I	.. Трубопровод Pipeline	I	
37	26-5607-10-39-I	.. Трубопровод Pipeline	I	
38	26-5607-10-25-53	.. Трубопровод Pipeline	I	
39	26-5607-10-0-2I3	.. Трубопровод Pipeline	I	
40	674600/Б	.. Обратный клапан Non-return valve	2	
4I	26-5607-10-0-2I2	.. Трубопровод Pipeline	I	
42	26-5607-160	.. Тройник T-piece	I	
43	3I66A-5-I6 Кд	.. Винт Screw	2	
44	340IA-0,8-5-10	.. Шайба Washer	2	

№ рисунка и позиции Figure and Item No.	Обозначение Part number	Наименование Nomenclature	К-во на сборку Units per Assy	Приме- няе- мость Effectivity
4 - 45	338IA-5 Кд	.. Гайка Nut	2	
46	I669C50-26H	.. Хомут Clamp	4	
47	26-5607-10-0-2I4	.. Трубопровод Pipeline	I	
48	26-5607-II3	.. Тройник T-piece	I	
49	67I600/Б	.. Обратный клапан Non-return valve	I	
50	26-5607-10-0-2I5	.. Трубопровод Pipeline	I	



Рис. 1. ГИДРАВЛИЧЕСКАЯ СИСТЕМА В ОТСЕКЕ ДВИГАТЕЛЯ (на 2 листах. Лист 1)  
Fig. 1. HYDRAULIC SYSTEM COMPONENTS IN ENGINE BAY (Sheet 1 of 2)



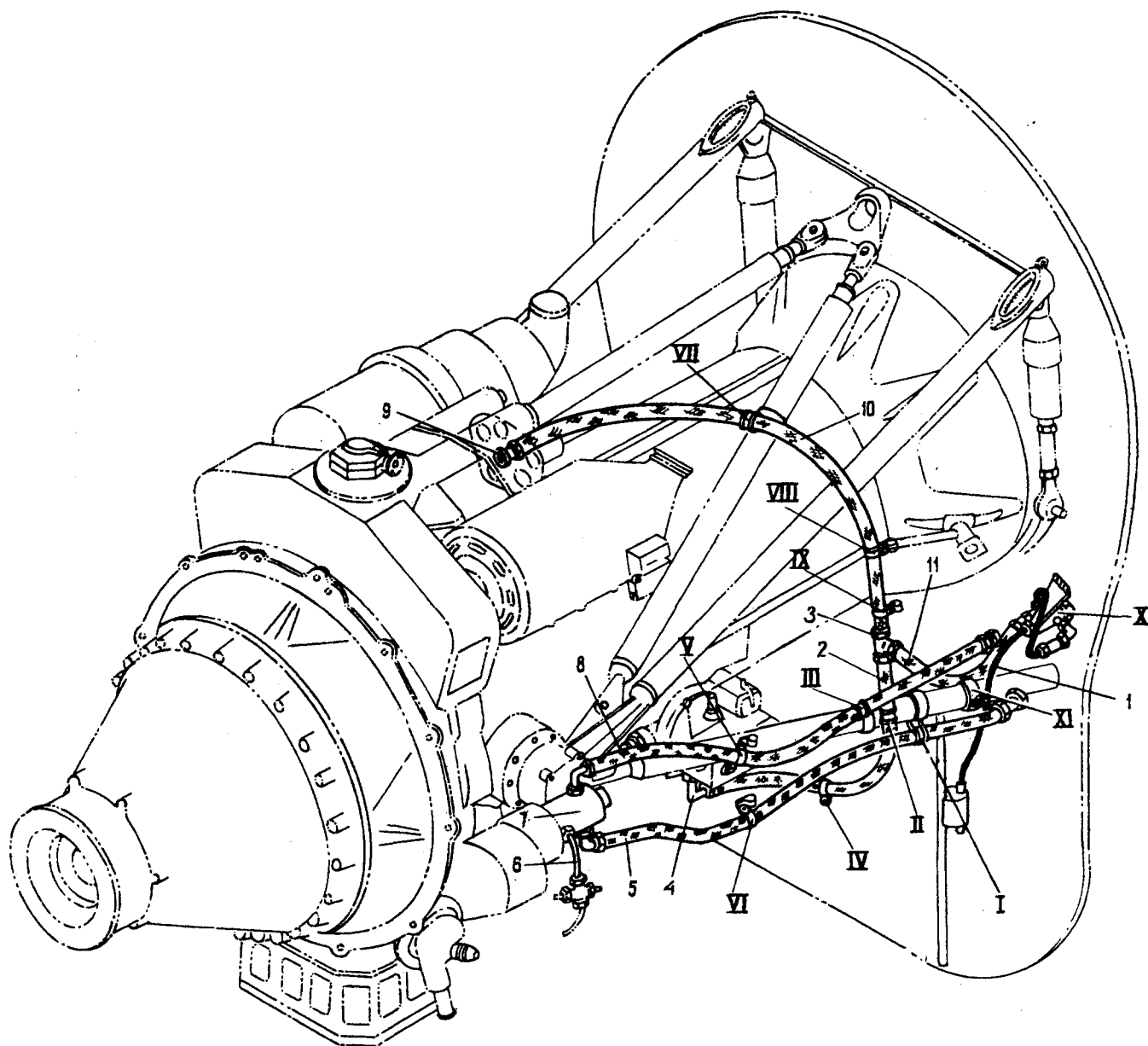

Рис. 1. ГИДРАВЛИЧЕСКАЯ СИСТЕМА В ОТСЕКЕ ДВИГАТЕЛЯ (на 2 листах. Лист 2)  
Fig. 1. HYDRAULIC SYSTEM COMPONENTS IN ENGINE BAY (Sheet 2 of 2)

№ рисунка и позиции Figure and Item No.	Обозначение Part number	Наименование Nomenclature	К-во на сборку Units per Assy	Приме- няе- мость Effectivity
		1234567		
		<p><b>8. ГИДРАВЛИЧЕСКАЯ СИСТЕМА В ОТСЕКЕ ДВИГАТЕЛЯ</b></p> <p><b><u>HYDRAULIC SYSTEM COMPONENTS IN ENGINE BAY</u></b></p>		
	26-5608-0	ГИДРАВЛИЧЕСКАЯ СИСТЕМА В ОТСЕКЕ ДВИГАТЕЛЯ HYDRAULIC SYSTEM COMPONENTS IN ENGINE BAY		
I - I	24-5603-30-0-I32	• Трубопровод Pipeline	2	
2	26-5603-95-63	• Рукав Hose	2	
3	I026A55-6	• Тройник T-piece	2	
4	24-5608-4	• Угольник Elbow	2	
5	26-5603-95-65	• Рукав Hose	2	
6	24-5603-30-0-I85	• Трубопровод Pipeline	2	
7	623AH	• Насос Pump	2	
8	26-5609-95-64	• Рукав Hose	2	
9	24-5603-94	• Переходник Adapter	2	
10	26-5603-95-63	• Рукав Hose	2	
11	26-5603-95-61	• Рукав Hose	2	
12	I666C50-32-H	• Хомут Clamp	2	

№ рисунка и позиции Figure and Item No.	Обозначение Part number	Наименование Nomenclature	К-во на сборку Units per Assy	Приме- няе- мость Effectivity
		1234567		
I - I3	3373A-5 Кд	• Гайка Nut	8	
I4	I667C50-43	• Хомут Clamp	4	
I5	3I66A-5-I6 Кд	• Винт Screw	4	
I6	I672C52-I8-H	• Хомут Clamp	2	
I7	I666C50-94-H	• Хомут Clamp	2	
I8	3I66A-4-I2 Кд	• Винт Screw	6	
I9	I666C50-I8-H	• Хомут Clamp	2	
20	3373A-4 Кд	• Гайка Nut	6	
21	3I66A-5-I4 Кд	• Винт Screw	6	
22	I669C50-I4H	• Хомут Clamp	4	
23	I672C52-I8-H	• Хомут Clamp	2	
24	I666C50-I6-H	• Хомут Clamp	2	
25	I669C50-30-H	• Хомут Clamp	2	
26	3I66A-4-I0 Кд	• Винт Screw	2	
27	24-5608-I8	• Клапан отсечной с дросселем Cut-off valve with flow restrictor valve	2	
28	3402A-I,5-I6-28 Кд	• Шайба Washer	2	

№ рисунка и позиции Figure and Item No.	Обозначение Part number	Наименование Nomenclature 1234567	К-во на сборку Units per Assy	Приме- няе- мость Effectivity
I - 29	I047A55-I6xI	. Гайка Nut	2	
30	I667C50-45	. Хомут Clamp	2	
3I	I672C52-8-И	. Хомут Clamp	2	

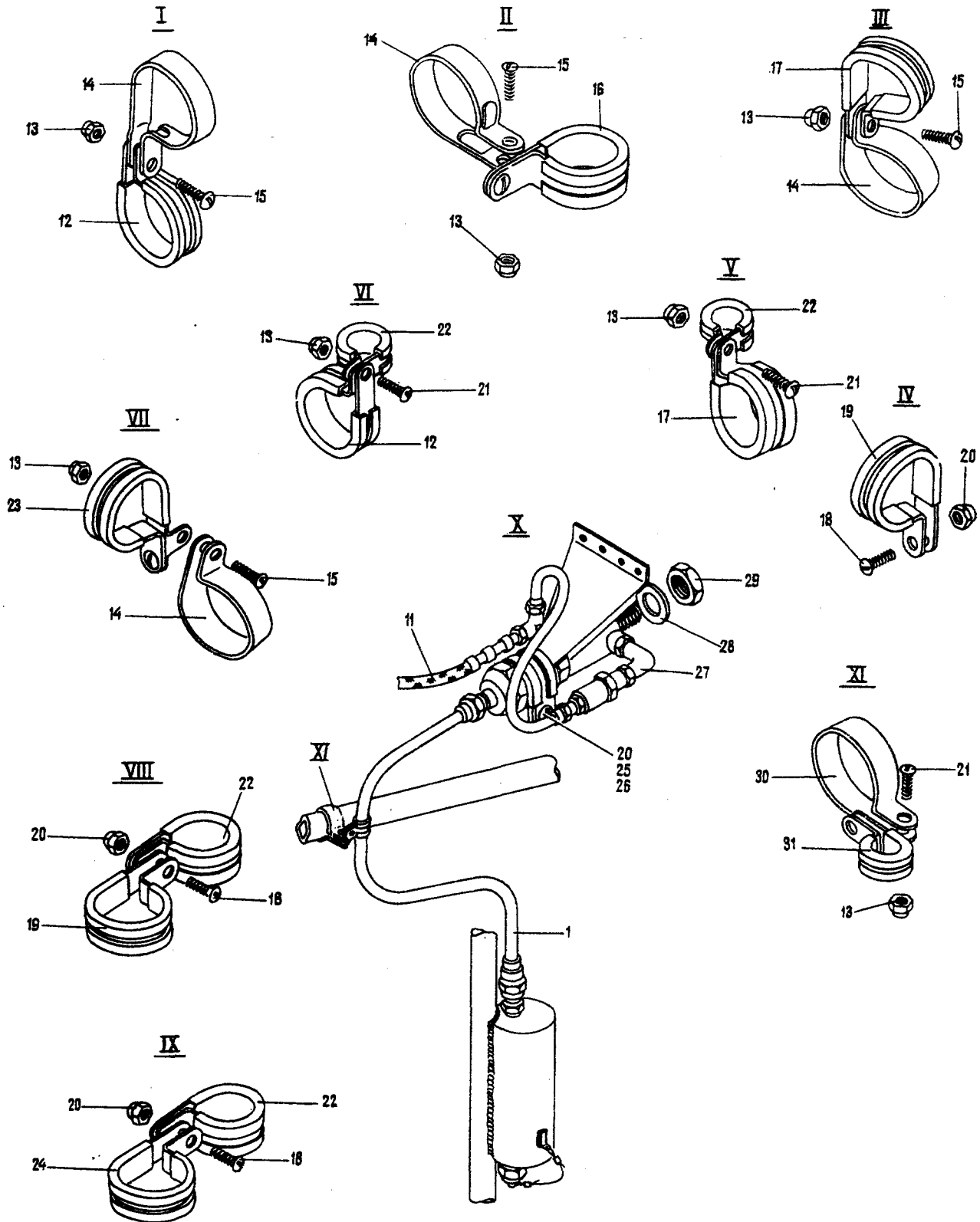

## СОДЕРЖАНИЕ

### ВВЕДЕНИЕ

### Глава 5. ГЛАВНОЕ ШАССИ

#### 1. Главное шасси

Установка главного шасси .....	1
Цилиндр уборки—выпуска (силовой цилиндр) главного шасси .....	2
Амортизационная стойка главного шасси .....	3
Складывающийся подкос главного шасси .....	4
Замок убранного положения (подвесной замок) главного шасси .....	5
Механизм управления створками главного шасси .....	6
Замок выпущенного положения (распор) главного шасси .....	7
Система аварийного (ручного) выпуска главного шасси .....	8
Установка замка створок главного шасси .....	9

#### 2. Переднее шасси

Установка переднего шасси .....	1
Амортизационная стойка переднего шасси .....	2
Замок выпущенного положения переднего шасси .....	3
Цилиндр уборки—выпуска (силовой цилиндр) переднего шасси .....	4
Замок убранного положения переднего шасси .....	5
Установка замка убранного положения переднего шасси .....	6
Механизм управления средними створками переднего шасси .....	7
Механизм управления задними створками переднего шасси .....	8
Механизм управления передними (большими) створками переднего шасси .....	9

#### 3. Управление колесами переднего шасси

Проводка управления колесами переднего шасси .....	1
Система обратной связи (следающая система) .....	2

Рис.

Рис.

## Глава 6. УПРАВЛЕНИЕ САМОЛЕТОМ

### 1. Управление самолетом в носовой части фюзеляжа

Органы управления самолетом в носовой части фюзеляжа .....	1
Установка кронштейна на полу пилотов .....	2
Пульт ручного управления .....	3
Штурвал .....	4
Пульт ножного управления .....	5
Установка управления триммерами руля высоты на центральном пульте .....	6
Установка управления стопорением рулей на центральном пульте .....	7
Установка узла управления на шпангоуте I .....	8
Установка узла управления на шпангоуте 4 .....	9
Установка узла управления на шпангоуте 7, внизу .....	10
Установка узла управления на шпангоуте 7, вверху .....	11
Установка узла управления на шпангоуте 10 .....	12

### 2. Управление самолетом в средней части фюзеляжа

Управление самолетом в средней части фюзеляжа .....	1
Установка узла управления на шпангоуте 13 .....	2
Установка узла управления на шпангоуте 15 .....	3
Установка узла управления на переднем лонжероне центроплана .....	4
Установка узла управления на шпангоуте 21 .....	5
Установка узла управления на шпангоуте 23 .....	6
Установка узла управления на шпангоуте 29 .....	7
Установка узла управления на шпангоутах 25 и 27 .....	8

### 3. Расположение управления в хвостовой части фюзеляжа

Управление самолетом в хвостовой части фюзеляжа .....	1
Кронштейн с качалкой в правом руле высоты .....	2
Кронштейн с качалкой в левом руле высоты .....	3
Установка гермоузла на шпангоуте 40 .....	4
Установка рулевых машинок автопилота на шпангоуте 43 .....	5
Установка механизма управления триммерами руля высоты и стопорением рулей .....	6
Управление совмещенным триммером-сервокомпенсатором руля направления .....	7
Установка узла управления на шпангоуте 31 .....	8
Установка узла управления на шпангоуте 33 .....	9
Установка узла управления на шпангоуте 35 .....	10
Установка узла управления на шпангоуте 38 .....	11

### 4. Управление закрылками и элеронами в центроплане

Управление закрылками и элеронами в центроплане .....	1
Установка рулевой машинки автопилота, гермовывода и узла стопорения элеронов .....	2

	Рис.
Установка подъемника закрылка в центроплане .....	3
Установка датчика положения закрылков .....	4
<b>5. Управление закрылками и элеронами в средней части крыла</b>	
Управление закрылками и элеронами в средней части крыла .....	1
Подъемник закрылка средней части крыла, внутренний .....	2
Подъемник закрылка средней части крыла, внешний .....	3
<b>6. Управление элеронами в отъемной части крыла</b>	
Управление элеронами в отъемной части крыла .....	1
Установка механизма отклонения элеронов на нервюре I3 крыла .....	2
Установка механизма отклонения элеронов на нервюре I8 крыла .....	3
 <b>Глава 7. ГИДРАВЛИЧЕСКАЯ СИСТЕМА САМОЛЕТА</b>	
<b>1. Гидравлическая система в кабине экипажа</b>	
Гидравлическая система в кабине экипажа .....	1
Монтаж агрегатов гидросистемы на центральном пульте .....	2
Установка дренажной бачка .....	3
Установка стеклоочистителя .....	4
Монтаж правого (левого) цилиндра аварийного люка .....	5
Цилиндр аварийного люка .....	6
<b>2. Гидравлическая система в отсеке переднего шасси</b>	
Гидравлическая система в отсеке переднего шасси .....	1
Дроссель .....	2
Установка гидроаккумулятора .....	3
Гидроаккумулятор .....	4
<b>3. Гидравлическая система в гондолах двигателей</b>	
Гидравлическая система в гондоле левого двигателя .....	1
Гидравлическая система в гондоле правого двигателя .....	2
Шарнирная проводка от подкоса к цилиндру замка (распора) выпущенного положения шасси .....	3
Монтаж гидросистемы торможения на колесах шасси .....	4
Фильтр-осушитель .....	5
Установка панели агрегатов торможения .....	6
Установка бортовых штуцеров гидросистемы .....	7
Установка гидроаккумулятора и баллона в гондоле левого двигателя..	8
Гидроаккумулятор .....	9
Баллон .....	10
Установка панели агрегатов наддува и фильтра-осушителя .....	11
<b>4. Гидравлическая система в грузовой кабине</b>	
Гидравлическая система в грузовой кабине .....	1



Рис.

5. Гидравлическая система в центроплане	
Гидравлическая система в центроплане .....	1
Установка гидробака .....	2
Гидравлическая система на стенках заднего зализа центроплана ...	3
Установка аварийной насосной станции .....	4
Установка панели агрегатов основной системы .....	5
Установка крана шасси .....	6
Установка гидропривода управления закрылками .....	7
Тормоз редуктора .....	8
Клапаны челночные .....	9
6. Гидравлическая система в фюзеляже .....	
Монтаж гидросистемы управления рампой .....	1
Цилиндр управления боковых замков правый, левый .....	2
Установка ручного насоса и крана переключения .....	3
Кран переключения .....	4
Установка пульта управления рампой .....	5
Пульт управления рампой .....	6
Каркас пульта .....	7
Установка цилиндра замка порога .....	8
Установка цилиндра замка рельса .....	9
Кран управления .....	10
Цилиндр подъема рампы правый (левый) .....	
7. Монтаж гидросистемы управления рампой	
Монтаж гидросистемы управления рампой .....	1
Установка гидроагрегатов на редукторе .....	2
Тормоз редуктора .....	3
Установка панели гидроагрегатов управления рампой .....	4
8. Гидравлическая система в отсеке двигателя	
Гидравлическая система в отсеке двигателя .....	1

## T A B L E O F C O N T E N T S

Fig.

### INTRODUCTION

#### Chapter 5. LANDING GEAR

1. Main Landing Gear Unit .....	
Main Landing Gear Unit .....	1
Main L.G. Unit Actuating Cylinder .....	2
Main L.G. Shock Strut .....	3
Main L.G. Unit Breaker Strut .....	4
Main L.G. Unit Uplock .....	5
Main L.G. Unit Door Control Mechanism .....	6
Main L.G. Unit Downlock .....	7
Main L.G. Unit Uplock Emergency (Manual) Releasing System .....	8
Main L.G. Unit Door Lock .....	9
2. Nose Landing Gear .....	
Nose Landing Gear .....	1
Nose L.G. Shock Strut .....	2
Nose L.G. Downlock .....	3
Nose L.G. Actuating Cylinder .....	4
Nose L.G. Uplock .....	5
Nose L.G. Uplock Attachment Fittings .....	6
Nose L.G. Middle Door Control Mechanism .....	7
Nose L.G. Rear Door Control Mechanism .....	8
Nose L.G. Forward (Large) Door Control Mechanism .....	9
3. Nose Landing Gear Wheels Steering .....	
Nose L.G. Wheels Control Linkage .....	1
Follow-Up System .....	2

Fig.

Chapter 6. AIRCRAFT FLIGHT CONTROL SYSTEM

1. Flight Control System Components in Fuselage Nose Section	
Flight Control System Components in Fuselage Nose Section .....	1
Bracket on Pilots' Floor .....	2
Control Wheels Assembly .....	3
Control Wheel .....	4
Control Pedals .....	5
Elevator Trim Tab Control Wheel on Control Pedestal.....	6
Control Surfaces Locking Lever on Control Pedestal .....	7
Control Linkage Assembly on Frame No.1 .....	8
Control Linkage Assembly on Frame No.4 .....	9
Lower Linkage Assembly on Frame No.7 .....	10
Upper Linkage Assembly on Frame No.7 .....	11
Control Linkage Assembly on Frame No.10 .....	12
2. Flight Control System Components in Fuselage Center Section	
Flight Control System Components in Fuselage Center Section ....	1
Control Linkage Assembly on Frame No.13 .....	2
Control Linkage Assembly on Frame No.15 .....	3
Control Linkage Assembly on Wing Center Section Front Spar .....	4
Control Linkage Assembly on Frame No.21 .....	5
Control Linkage Assembly on Frame No.23 .....	6
Control Linkage Assembly on Frame No.29 .....	7
Control Linkage Assembly on Frame Nos 25 and 27 .....	8
3. Flight Control System Components in Fuselage Tail Section	
Flight Control System Components in Fuselage Tail Section .....	1
Bracket with Bellcrank in Elevator Right-Hand Section .....	2
Bracket with Bellcrank in Elevator Left-Hand Section .....	3
Pressure Seal on Frame No.40 .....	4
Autopilot Servo Units on Frame No.43 .....	5
Elevator Trim Tab Control Mechanism and Control Surfaces Locking System Mechanism .....	6
Rudder Combined Trim/Balance Tab Control System .....	7
Linkage Assembly on Frame No.31.....	8
Linkage Assembly on Frame No.33 .....	9
Linkage Assembly on Frame No.35 .....	10
Linkage Assembly on Frame No.38 .....	11
4. Flap and Aileron Control Assembly in Wing Center Section	
Flap and Aileron Control Assembly in Wing Center Section .....	1
Autopilot Servo Unit, Pressure Seal and Aileron Locking Mecha- nism Assembly .....	2

	Fig.
Flap Hydraulic Actuator in Wing Center Section .....	3
Flap Position Transmitter .....	4
5. Flap and Aileron Control Assembly in Inner Wing	
Flap and Aileron Control Assembly in Inner Wing .....	1
Inboard Screw Jack, Inner Wing Flap .....	2
Outboard Screw Jack, Inner Wing Flap .....	3
6. Aileron Control System Assembly in Outer Wing	
Aileron Control System Assembly in Outer Wing .....	1
Aileron Control Mechanism on Wing Rib 13 .....	2
Aileron Control Mechanism on Wing Rib 18 .....	3
 Chapter 7. HYDRAULIC SYSTEM	
1. Hydraulic System Components in Crew Cabin	
Hydraulic System Components in Crew Cabin .....	1
Hydraulic System Components on Control Pedestal .....	2
Drain Tank .....	3
Windscreen Wiper .....	4
Escape Hatch Right (Left) Actuating Cylinder Attachment Fittings .....	5
Escape Hatch Actuating Cylinder .....	6
2. Hydraulic System Components in Nose L.G. Bay	
Hydraulic System Components in Nose L.G. Bay .....	1
Flow Restrictor .....	2
Hydraulic Accumulator Attachment Fittings .....	3
Hydraulic Accumulator .....	4
3. Hydraulic System Components in Engine Nacelles	
Hydraulic System Components in Left Engine Nacelle .....	1
Hydraulic System Components in Right Engine Nacelle .....	2
Hinge Linkage from Strut to L.G. Downlock Actuating Cylinder...	3
Hydraulic Braking System Components on Main L.G. Wheels .....	4
Filter-Dehydrator .....	5
Braking System Units Mounting Panel .....	6
Ground Unit Line Connections .....	7
Hydraulic Accumulator and Pressure Bottle in Left-Hand Engine Nacelle .....	8
Hydraulic Accumulator .....	9
Pressure Bottle .....	10
Panel with Pressurization System Units and Filter-Dehydrator...	11
4. Hydraulic System Components in Cargo Cabin	
Hydraulic System Components in Cargo Cabin .....	1

	Fig.
5. Hydraulic System Components in Wing Center Section	
Hydraulic System Components in Wing Center Section .....	1
Hydraulic Reservoir .....	2
Hydraulic System Components on Wing Center Section Rear Fillet Webs .....	3
Emergency Pump Unit .....	4
Panel with Main Hydraulic System Units .....	5
L.G. Solenoid-Operated Valve .....	6
Wing Flap Hydraulic Actuator .....	7
Reducer Brake .....	8
Shuttle Valves .....	9
6. Hydraulic System Components in Fuselage	
Cargo Hatch Cover (Ramp) Hydraulic Control System Components .....	1
Side Lock Actuating Cylinder, Right; Left .....	2
Hand Pump and Seven-Position Valve .....	3
Seven-Position Valve .....	4
Ramp Control Panel .....	5
Ramp Control Panel .....	6
Panel Framework .....	7
Sill Lock Actuating Cylinder .....	8
Rail Lock Actuating Cylinder .....	9
Seven-Position Control Valve .....	10
Ramp Lifting Cylinder, Right; Left .....	11
7. Ramp Hydraulic Control System Components	
Ramp Hydraulic Control System Components .....	1
Hydraulic System Components on Reduction Gear .....	2
Reduction Gear Brake .....	3
Panel with Ramp Hydraulic Control System Components .....	4
8. Hydraulic System Components in Engine Bay	
Hydraulic System Components in Engine Bay .....	1

АН-26  
Иллюстрированный каталог  
деталей  
Книга 2  
Изд. № 32968/3